令和元年度事業報告

■は じ め に

１．本会を取り巻く状況

昨年は全国的に風水害に見まわれた年となり、本会としても関東を直撃した台風１５号、１９号により被害を受けた千葉県鋸南町、栃木県佐野市へ職員の被災地派遣を実施した。

令和２年１月頃から流行の兆しが表われ始めた新型コロナウイルス感染症の対応については、西東京市などの対応状況に照らし、感染拡大対策として、本会が運営する活動拠点の利用中止、ふれあいのまちづくり住民懇談会等、人が密集する状況下の活動となるイベントや会合の中止、延期を決定した（令和２年３月３１日時点）。なお、新型コロナウイルス感染症の影響により、新年度事業計画に変更が生じる場合は、事務事業の見直しについて検討することとした。

さて、我が国においては、これまで介護、障害、子育てなど、分野ごとにサービスを提供してきました。しかし、今日においては、「ダブルケア」「８０５０問題」といった、少子高齢化や一人暮らし世帯、生活困窮世帯の増加、社会的孤立など地域における生活課題の多様化が進み、既存の枠組みで解決し難い課題が生じてきている。

このような地域の生活課題の変容に対応するため、国は、住民が主体的に地域の課題解決に「我が事」として参画し、市町村に相談を包括的に受け止める「丸ごと」の相談支援体制の整備を「地域共生社会の実現」として進めている。

さらに、東京都社会福祉協議会においては「東社協中期計画（平成 31 年度～3 ヶ年）」の中で、『東京の多様性を活かした「地域共生社会づくり」の推進』が掲げられている。

西東京市においても新たな地域づくり、新たなささえあいの形の再構築として「地域共生社会の実現」が求められており、多様化する生活課題への対応として、令和２年５月に開設する「福祉丸ごと相談窓口」の事業展開を見据え、既存事業である地域福祉コーディネーター事業、生活サポート事業等が一体的に連携することにより、地域福祉を推進する社会福祉協議会への期待も一層高まってきている。

２．組 織 運 営

こうした状況の中、平成３１年３月に策定した「第四次西東京市地域福祉活動計画」において、今後の大きな取り組みの柱となる「地域共生社会の実現」「地域包括ケアシステムの構築」に向け、市と常に連携をとりながら、行政計画である「第４期西東京市地域福祉計画」との一体的な取り組みが強く望まれる。

また、実効性のある行動計画として策定した「第四次西東京市地域福祉活動計画を具現化するためのアクションプラン」の進捗を管理するための進行管理委員会を令和２年２月に設置した。

組織基盤の強化では、組織運営のガバナンスの強化、財務規律の透明性等に努め、理事会、評議員会を開催してきた。理事会役員の改選及び辞任に伴う評議員の欠員にも評議員選任解任委員会を開催し、速やかに選任・補充を行ってきた。

そうした中、本会組織の維持発展のため平成２７年１２月に策定した職員の「定員適正化計画」については、この間、定年退職者も複数名発生したことから新規職員採用を実施したところである。今後の課題となる定年延長や障害者雇用、正規職員と非正規職員の「同一労働同一賃金」への対応等の検討を踏まえ、計画の見直しが必要となっている。また、令和２年度からの総合相談窓口の体制強化を見据え、効率的な運営体制を図るべく、４年ぶりとなる組織改正を行った。

人材育成においては「職員研修方針」に基づき、新任採用職員研修をはじめ、経理担当者の研修など独自研修を実施してきた。さらに人事考課制度も計画どおりに実施し、職員の能力向上に努めた。事務事業評価においては、３５事業を計画どおりに実施し、可能な限り次年度事業計画に反映できるよう努めるとともに、細区分化されていた事務事業項目数の見直しを図った。

財源確保の課題に対しては、平成３１年３月に改訂した「福しんごうくんの自己財源確保計画」において、職員による「自己財源確保計画プロジェクトチーム」を先頭に、会費や募金・寄附金などへの協力依頼活動を実施。地域福祉応援型自動販売機については、谷戸町に建設された商業施設「フレスポひばりが丘」に第２号機を設置することができた。

３．事 業 運 営

市内社会福祉法人のネットワーク組織である「西東京市社会福祉法人連絡会」（平成２８年１２月設立）では幹事会及び三つの分科会を中心に活発な取り組みが行われてきた。連絡会全体の地域の公益的な活動として、フードドライブを継続実施（７月、１月）し、徐々にではあるが地域住民の理解と協力を得られてきている。また、法人相互の相談支援体制の確立に向け、勉強会を実施した他、市民まつりへのＰＲ参加、福祉のしごと相談面接会の開催、広報紙の定期発行等、昨年度よりさらに充実した活動に努めてきた。また、令和元年１０月に開催された、東京都地域公益活動推進協議会の実践発表会において、本連絡会のこれまでの取り組みの発表を行い、来場者の投票による特別賞を受賞することができた。

ふれあいのまちづくり事業では、地域活動拠点本来の目的である住民相互の助け合いの輪が広がりを見せてきていることやふれまち助け合い活動においては、「ご近所の助け合い」の気持ちで市民同士が助け合おうという意識が芽生えてきた。

また、地域福祉コーディネーター事業では、出前講座を積極的に開催し、ほっとネット推進員の増加に努め、生活支援コーディネーター事業では、ボランティアポイント制度の普及、ささえあい訪問活動など、地域に出向いての相談対応やニーズ把握に努めてきた。

生活困窮者自立相談支援事業では、市役所内の庁内連携や広報の強化等により、毎月５０件程度の新規相談件数となっている。

西東京ボランティア・市民活動センター事業では、平成３１年３月に策定した、「西東京ボランティア・市民活動センター アクションプラン（気球くんプラン）」の進行管理のための２つの専門委員会（講座・講習会分野とボランティア支援分野）を令和元年８月に設置した。

権利擁護センターあんしん西東京においては、平成３０年度より本会が後見人となる法人後見事業を試行で実施しており、３件の受任となっている。

令和元年度から２ヶ年の幹事業務を担う「北多摩北部ブロック社会福祉協議会事務局長会」の運営では、各課よりプロジェクトメンバーを選任し、会長・事務局長情報交換会開催の他、職員研修会（災害時避難所運営ゲーム）を実施した。

４．ま と め

こうした組織基盤（組織運営、事業運営）の強化や展開により、第四次西東京市地域福祉活動計画ですすめる「西東京市スタイル」の確立や「地域共生社会の実現」に向け、地域福祉を推進する中核的な団体として、確かな一歩を踏み出した年であった。

①総務課　法人運営係

事　業　名	期　日	事　　業　　内　　容
組織運営の取り組み	元．6.11 （第1回）	**《理事会》** （議決事項） 1　平成30年度西東京市社会福祉協議会 事業報告 2　平成30年度西東京市社会福祉協議会 社会福祉事業区分資金収支決算 3　平成30年度西東京市社会福祉協議会 公益事業区分資金収支決算 4　令和元年度西東京市社会福祉協議会 社会福祉事業区分資金収支予算の補正 5　西東京市社会福祉協議会 次期役員（理事、監事）選任候補者の承認 6　令和元年度西東京市社会福祉協議会 定時評議員会招集の決議 （報告事項 〈専決事項〉） 1　職員等の給与規則の一部改正に伴う会長専決処分報告・承認 2　元号の改元に伴う規則15件の一部改正に伴う会長専決処分報告・承認 3　平成30年度公益事業区分資金収支予算の補正に伴う会長専決処分報告・承認 （報告事項） 1　平成30年度決算監事監査報告 2　会長、常務理事、担当理事の職務執行状況 3　平成30年度社会福祉事業区分・公益事業区分資金収支予算の流用 4　第四次地域福祉活動計画を具現化するためのｱｸｼｮﾝﾌﾟﾗﾝの報告 5　福しんごうくんの自己財源確保計画（改訂版）の報告 6　西東京ﾎﾞﾗﾝﾃｨｱ・市民活動ｾﾝﾀｰ ｱｸｼｮﾝﾌﾟﾗﾝ「気球くんﾌﾟﾗﾝ」の報告
	元．6.28 （第2回）	（議決事項） 1　西東京市社会福祉協議会 会長の選定 2　西東京市社会福祉協議会 副会長の選定 3　西東京市社会福祉協議会 常務理事の選定 4　西東京市社会福祉協議会 ﾎﾞﾗﾝﾃｨｱ・市民活動推進事業担当理事の選定 5　西東京市社会福祉協議会 表彰審査会委員の選出 6　西東京市社会福祉協議会 地域福祉活動助成金交付選考委員会委員の選出 7　歳末たすけあい・地域福祉募金運動配分検討委員会委員の選出 8　西東京市社会福祉協議会 評議員選任・解任委員会委員の選出 （報告事項） 1　会長、常務理事、担当理事の職務執行状況 （その他情報提供） 1　現況報告提出に伴う役員・評議員の氏名、職業、任期のホームページ掲載 2　西東京市社会福祉法人連絡会フードドライブ開催のチラシ 3　西東京市地域サポート「りんく」から養成研修のチラシ 4　西東京 まちの居場所見学会チラシ 5　ふれまち新聞（第60号）
	元．9.17 （第3回）	（議決事項） 1　西東京市社会福祉協議会 評議員候補者の推薦 2　令和元年度社会福祉事業区分資金収支予算の補正 3　有償援助あいあいサービス事業実施規則の一部改正 4　令和元年度西東京市社会福祉協議会 第2回評議員会招集の決議 （報告事項） 1　令和2年度予算編成方針 2　令和元年度社会福祉事業区分資金収支予算予備費の充用 3　令和元年度社会福祉事業区分・公益事業区分資金収支予算の流用 4　会長、常務理事、担当理事の職務執行状況 5　市民協働推進センター「ゆめこらぼ」の第三者評価実施 6　令和2年度正規職員募集 7　東京都最低賃金の改定について

事　業　名	期　日	事　　業　　内　　容
組織運営の取り組み		(その他) 1　「西東京市子ども条例」の概要説明 2　西東京市社会福祉法人連絡会 取組み紹介 3　市民協働推進センター「ゆめこらぼ通信」第62号、他事業チラシ 4　災害ボランティアセンター設置・運営訓練参加ボランティア募集
	元.11.20 (第4回)	(議決事項) 1　西東京市社会福祉協議会 地域福祉活動助成金交付規則の一部改正 2　西東京市社会福祉協議会 令和元年度表彰者決定の同意 3　令和元年度西東京市社会福祉協議会 第3回評議員会招集の決議 (報告事項 〈専決事項〉) 1　西東京市社会福祉協議会 嘱託職員及び再雇用嘱託職員の報酬等に関する規則の一部改正に伴う会長専決処分報告・承認 (報告事項〈その他〉) 1　令和元年度中間監事監査報告 2　評議員選任・解任委員会で承認された欠員補充評議員選任の報告 3　会長、常務理事、担当理事の業務執行状況 4　令和元年度社会福祉事業区分・公益事業区分資金収支予算の流用 5　チャリティー事業実施報告 6　台風15号、19号災害の対応 7　地域福祉応援型自動販売機第2号機の設置 8　令和2年度職員採用第一次試験 (その他情報提供) 1　西東京市社会福祉法人連絡会 実践発表会報告 2　「あったか！ふれあい！感謝のつどい」のご案内
	2. 2.18 (第5回)	(議決事項) 1　令和元年度西東京市社会福祉協議会 第4回評議員会招集の決議 (協議事項) 1　令和元年度事務事業評価の実施 (報告事項) 1　会長、常務理事、担当理事の職務執行状況 2　令和元年度社会福祉事業区分資金収支予算の流用 3　令和2年度職員採用試験の最終結果（内定） 4　「あったか！ふれあい！感謝のつどい」実施報告 5　令和元年度台風災害義援金・支援金の最終集計 (その他情報提供) 1　西東京市社会福祉法人連絡会 第4回フードドライブ実施報告
	2. 3.17 (第6回)	(議決事項) 1　西東京市社会福祉協議会 役員の報酬等に関する規則の一部改正 2　西東京市社会福祉協議会 処務規則の一部改正 3　西東京市社会福祉協議会 西東京ﾎﾞﾗﾝﾃｨｱ・市民活動ｾﾝﾀｰ運営委員会設置規則の一部改正 4　西東京市社会福祉協議会 事務局長任命の同意 5　令和元年度社会福祉事業区分資金収支予算の補正 6　令和元年度公益事業区分資金収支予算の補正 7　西東京市社会福祉協議会 事業運営積立金の処分(取り崩し) 8　西東京市社会福祉協議会 地域福祉事業積立金の処分(取り崩し) 9　令和2年度西東京市社会福祉協議会 事業計画(案) 10　令和2年度西東京市社会福祉協議会 社会福祉事業区分資金収支予算 11　令和2年度西東京市社会福祉協議会 公益事業区分資金収支予算 12　令和2年度高齢者生きがい推進事業管理業務の委託契約 13　令和2年度地域福祉コーディネーター事業業務の委託契約 14　令和2年度西東京市社会福祉協議会 第5回評議員会招集の決議 (報告事項) 1　会長、常務理事、担当理事の職務執行状況 2　令和元年度社会福祉事業区分・公益事業区分資金収支予算の流用

事　業　名	期　日	事　　業　　内　　容
組織運営の取り組み		(報告事項) 1　会長、常務理事、担当理事の職務執行状況 2　令和元年度社会福祉事業区分・公益事業区分資金収支予算の流用 (その他情報提供) 1　新型コロナウイルス感染症の対応 2　西東京市社会福祉協議会協力員活動へのご協力のお願い
		《評議員会》
	元．6.26 (第1回)	(議決事項) 1　平成30年度西東京市社会福祉協議会 事業報告 2　平成30年度西東京市社会福祉協議会 社会福祉事業区分資金収支決算 3　平成30年度西東京市社会福祉協議会 公益事業区分資金収支決算 4　令和元年度社会福祉事業区分資金収支予算の補正 5　西東京市社会福祉協議会 次期理事の選任 6　西東京市社会福祉協議会 次期監事の選任 (報告事項 〈専決事項〉) 1　西東京市社会福祉協議会 地域活動拠点設置規則の一部改正に伴う専決処分報告・承認 (報告事項 〈専決事項〉) 1　職員等の給与規則の一部改正に伴う会長専決処分報告・承認 2　元号の改元に伴う規則15件の一部改正に伴う会長専決処分報告・承認 3　平成30年度公益事業区分資金収支予算の補正に伴う会長専決処分報告・承認 (報告事項〈その他〉) 1　平成30年度決算監事監査報告 2　第四次地域福祉活動計画を具現化するためのｱｸｼｮﾝﾌﾟﾗﾝの報告 3　福しんごうくんの自己財源確保計画(改訂版)の報告 4　西東京ﾎﾞﾗﾝﾃｨｱ・市民活動ｾﾝﾀｰ ｱｸｼｮﾝﾌﾟﾗﾝ「気球くんﾌﾟﾗﾝ」の報告 (その他情報提供) 1　現況報告提出に伴う役員・評議員の氏名、職業、任期のホームページ掲載 2　西東京市社会福祉法人連絡会フードドライブ開催のチラシ 3　市民協働推進センター事業からのワークショップのチラシ 4　西東京市地域サポート「りんく」から養成研修のチラシ 5　西東京 まちの居場所見学会チラシ 6　ふれまち新聞(第60号)
	元．9.25 (第2回)	(議決事項) 1　令和元年度社会福祉事業区分資金収支予算の補正 2　有償援助あいあいサービス事業実施規則の一部改正 (報告事項) 1　令和元年度予算編成方針 2　市民協働推進センター「ゆめこらぼ」第三者評価実施 3　令和2年度正規職員募集 4　東京都最低賃金の改定について (その他) 1　「西東京市子ども条例」の概要説明 2　西東京市社会福祉法人連絡会 取組み紹介 3　市民協働推進センター「ゆめこらぼ通信」第62号、他事業チラシ 4　災害ボランティアセンター設置・運営訓練参加ボランティア募集 5　チャリティーバザーへの協力のお願い
	元.11.29 (第3回)	(議決事項) 1　西東京市社会福祉協議会 地域福祉活動助成金交付規則の一部改正 (報告事項 〈専決事項〉) 1　西東京市社会福祉協議会 嘱託職員及び再雇用嘱託職員の報酬等に関する規則の一部改正に伴う会長専決処分報告・承認

事　業　名	期　日	事　　業　　内　　容
組織運営の取り組み		(報告事項<その他>) 1　令和元年度中間監事監査報告 2　チャリティー事業実施報告 3　台風15号、19号災害の対応 4　地域福祉応援型自動販売機第2号機の設置 5　令和2年度職員採用第一次試験 (その他情報提供) 1　西東京市社会福祉法人連絡会 実践発表会報告 2　「あったか！ふれあい！感謝のつどい」のご案内
	2. 2.26 (第4回)	(報告事項) 1　令和元年度事務事業評価の実施 2　令和2年度職員採用試験の最終結果（内定） 3　「あったか！ふれあい！感謝のつどい」実施報告 4　令和元年度台風災害義援金・支援金の最終集計 (その他情報提供) 1　西東京市社会福祉法人連絡会 第4回フードドライブ実施報告
	2. 3.25 (第5回)	(議決事項) 1　西東京市社会福祉協議会 役員の報酬等に関する規則の一部改正 2　西東京市社会福祉協議会 処務規則の一部改正 3　西東京市社会福祉協議会 西東京ﾎﾞﾗﾝﾃｨｱ・市民活動ｾﾝﾀｰ運営委員会設置規則の一部改正 4　令和元年度西東京市社会福祉協議会 社会福祉事業区分資金収支予算の補正 5　令和元年度西東京市社会福祉協議会 公益事業区分資金収支予算の補正 6　西東京市社会福祉協議会 事業運営積立金の処分(取り崩し) 7　西東京市社会福祉協議会 地域福祉事業積立金の処分(取り崩し) 8　令和2年度西東京市社会福祉協議会 事業計画(案) 9　令和2年度西東京市社会福祉協議会 社会福祉事業区分資金収支予算(案) 10　令和2年度西東京市社会福祉協議会公益事業区分資金収支予算(案) 11　令和2年度高齢者生きがい推進事業管理業務の委託契約 12　令和2年度地域福祉コーディネーター事業業務の委託契約 13　西東京市社会福祉協議会 苦情解決制度第三者委員の諮問 (その他情報提供) 1　新型コロナウイルス感染症の対応 2　西東京市社会福祉協議会協力員活動へのご協力のお願い
		《監事会》
	元. 5.24	1　平成30年度の事業及び社会福祉事業区分資金収支、公益事業資金収支の決算監査
	元.10.30	1　令和元年度上半期の事業及び社会福祉事業区分資金収支、公益事業区分資金収支の中間監査
		《三役会》
	元. 6. 5 (第1回)	(議題) 1　第1回理事会（6月11日開催）議案等の協議 2　第1回(定時)評議員会（6月26日開催）議案等の協議 3　第2回理事会（6月28日開催）議案等の協議
	元. 9. 9 (第2回)	(議題) 1　第3回理事会（9月17日開催）議案等の協議 2　第2回評議員会（9月25日開催）議案等の協議

事　業　名	期　日	事　　業　　内　　容
組織運営の取り組み	元.11.11 （第3回） 元.12.15 （採用面接） 2. 2.10 （第4回） 2. 2.19 （昇任面接） 2. 3. 9 （第5回）	（議題） 1　第4回理事会（11月20日開催）議案等の協議 2　第3回評議員会（11月27日開催）議案等の協議 （内容）新規採用職員採用面接対応 令和2年度職員採用面接試験（試験官） （議題） 1　第5回理事会（2月18日開催）議案等の協議 2　第4回評議員会（2月26日開催）議案等の協議 （内容）主任昇任面接対応 令和2年度主任昇任面接試験（試験官） （議題） 1　令和2年度新規採用内定者との顔合せ 2　第6回理事会（3月17日開催）議案等の協議 3　第5回評議員会（3月25日開催）議案等の協議 4　令和2年度職員体制、人事異動協議 5　辞令交付日程について
		《情報セキュリティ関係》 ○情報管理担当チーム会議（全3回開催） 【主な協議内容】 情報セキュリティポリシー実施手順書について 1　手順書の作成について 2　情報セキュリティ研修会の企画、検討
	2. 3.12	○情報セキュリティ研修会 ※新型コロナ感染症拡大予防のため延期
	元. 9.30 2. 3. 6	《第三者委員会》 （第1回） 1　令和元年度上半期の市民からのご意見等の報告 2　西東京市社協の取り組み状況報告 （1）令和元年度の取り組み状況について （2）西東京市社会福祉法人連絡会の活動について （3）第四次西東京市地域福祉活動計画を具現化するためのアクションプランについて(経過報告) 3　意見交換 （第2回）新型コロナウイルス感染症拡大予防のため中止
		《衛生委員会》 全12回開催 【主な協議内容】 1　ハラスメントに関するアンケートの実施、分析 2　熱中症対策の検討 3　衛生委員による職場巡視の実施 4　事務局移転後の労働安全衛生の確認と調整 5　新入職員労働安全衛生教育の実施についての検討 6　ストレスチェック結果分析 7　次期衛生委員会委員の選出について 8　令和２年度年間事業計画の検討 【産業医による主な学習内容】 1　睡眠が健康に与える影響 2　歯周病とは？ 3　生活習慣病とライフスタイル 4　インフルエンザの季節です！ 5　職場で腰痛を予防しましょう 6　メニエール病／新型コロナウイルスについて

事　業　名	期　日	事　　業　　内　　容
自己財源確保の取り組み		**《福しんごうくんの自己財源確保計画の取り組み》** ○自己財源確保プロジェクトチーム会議　全9回開催 【主な協議・取り組み内容】 1　かえで通り商店会において新規協力事業所開拓➡募金箱10箇所 2　歳末たすけあい地域福祉募金の新規事業所11箇所に募金箱設置の依頼をするが協力を得るには至らなかった 3　地域福祉応援型自動販売機第2号機の設置(フレスポひばりが丘) 4　司法書士会、行政書士会へ遺贈寄附の周知・広報を行う 5　協力団体等の拡大(募金箱、ガチャポン)➡5団体の協力を得る 6　地域福祉応援型自動販売機新規設置促進の働き掛け
	元.5.15	**《会員増強》** ○協力員活動説明会の開催 会場：田無総合福祉センター視聴覚室 内容：会員会費の説明と集金活動のお願い ①会費の集金について ②西東京市社会福祉協議会の事業紹介 ○会員数合計　3,462 件（前年比 △319件） 正 会 員　3,185 件（　〃　△307件） 賛助会員　182 件（　〃　△5件） 団体会員　63 件（　〃　△4件） 特別賛助会員　32 件（　〃　△3件） ○会費収入額　2,804,500円（前年比 △322,500円）
	元. 9.11	**《第20回西東京市チャリティー・市民ゴルフ大会》** 会　場：西武園ゴルフ場（埼玉県所沢市） 参加者：94名　（前年:107名） 収益金：212,570円（前年:239,522円）
	元.11.10	**《市民まつりでのチャリティーバザー》**1日のみ参加 会　場：いこいの森公園 収益金：216,466円（前年：182,499円 ※消費税額含む）
	通　年	**《その他自己財源の確保》** ○社協だより広告収入・・・ 400,000円 ○実習生受け入れ謝礼・・・ 372,000円 ○職員講師派遣等謝礼・・・ 476,603円 ○ＨＰバナー広告収入・・・ 40,000円 ○地域福祉応援型自販機収入・31,170円
表彰･感謝の取り組み	元.12.25	**《あったか!ふれあい!感謝のつどい》** （令和元年度西東京市社会福祉協議会表彰式） 会　場：保谷こもれびホール（小ホール） 内　容：本会が推進する地域福祉事業を通じて地域社会の福祉増進に貢献された方、5万円以上の金品の寄附をされた方等を顕彰し、感謝の意を表すとともに、社会福祉活動の普及･推進･啓発を図ることを目的として開催。 授　賞：地域福祉活動実践者　21名（個人）、4団体 寄附者・団体　14件 民生委員・児童委員　23名 協力員　1名 公演等：1.ピアノと歌のコンサート 岡内淳子氏、橋本夏季氏 2.心と体をほぐそう 講師：みんなの認知症予防ネット　市野範子 氏 その他：場外フロアにおいて福祉団体にによる自主生産品の販売を実施 ＜参加団体＞友訪、手芸ボランティアグループまりも どろんこ作業所、みちのくまほろば会 ワークステーションウーノ

事　業　名	期　日	事　　業　　内　　容
広報の取り組み		**《広報紙の発行》** 西東京市社会福祉協議会だよりゆめはーとの発行 （市内全戸配布 99,000部～100,000部） 第76号　　令和元年 6月15日発行 第77号　　令和元年10月 1日発行 第78号　　令和元年12月 1日発行 第79号　　令和 2年 3月 1日発行
		《掲示板の利用》 ・掲示板数　30ヶ所、掲示依頼　108件
		《ホームページの活用》（平成31年4月1日～令和2年3月31日） ・ホームページアクセス数　50,828件（前年比　2,263件） ・問合せ数　95件（　〃　△ 12件） ・申請書類ダウンロード数　1,340件（　〃　△834件） ・フェイスブックフォロワー数　309名（　〃　26件） ・ツイッターフォロワー数　337名（　〃　61件）
	元. 5.12 元.11.10	**《マスコット・キャラクターの活用》** ○「福しんごうくん」の着ぐるみ、バックパネルの活用 民生委員制度誕生100周年記念パレード参加　会場：新宿区 西東京市民まつり及びパレード参加　会場：西東京いこいの森公園 ※その他、イベント等に積極的に着ぐるみが参加しＰＲを行った。
		《リーフレットの配布》 ・次年度、組織改正に伴う内容改訂を予定しているため、今年度は実施せず。
調査研究の取り組み		**《社会福祉法人の社会貢献活動推進プロジェクトチーム会議》** 「西東京市社会福祉協議会 改革のためのアクションプラン」に基づき、市内社会福祉法人の中核的役割を担い、組織化した西東京市社会福祉法人連絡会において、公益的な取り組みの実施に向けて検討を行う幹事会ならびに3つの分科会の運営に関わる。
	元. 5. 9	（第1回） 1　5月13日幹事会、5月17日定期総会について 2　令和元年度フードドライブの実施について
	元. 7. 9	（第2回） 1　7月12日幹事会の議案について 2　各分科会の進捗報告 3　令和元年度地域ネットワーク助成金の申請
	元.11.27	（第3回） 1　西東京市生活福祉課からの協力依頼(生涯現役応援窓口)について 2　各分科会から進捗報告 3　12月5日幹事会の議案について
	2. 1.15	（第4回） 1　1月30日幹事会の議案について 2　定期総会の内容について 3　ごみ減量推進課・環境保全課との確認打合せ報告 4　西東京市からの協議会参加への協力依頼 5　各分科会の進捗報告共有
	2. 2.14	（第5回） 1　令和2年度事業計画・予算について 2　3月9日幹事会、3月14日開催定期総会の内容について 3　各分科会から進捗報告

事　業　名	期　日	事　　業　　内　　容
組織化の取り組み支援		**《西東京市社会福祉法人連絡会》** 市内社会福祉法人がお互いの事業を理解し、各法人の専門性を生かしながら地域住民と共に地域の課題解決に向け、社会福祉法人が連携して地域の公益活動等に取り組むことを目的に設置。
	元．5.17	第1回定期総会　　防災センター6階講座室2 出席　22法人（内、書面出席3法人）26名、来賓12名 議事内容 1　平成30年度事業報告（案） ３分科会からの取り組み報告 2　平成30年度収支決算報告 3　監査報告 4　次期会長、副会長、監事の選任 5　幹事会幹事の選任報告 6　その他 西東京市からの情報提供
	2．3.14	第2回定期総会 新型コロナウイルス感染症拡大予防のため中止 下記議案を文書審議とし、22法人より議案に対する書面表決の承認を得る。 議事 1　令和2年度事業計画(案) 2　令和2年度収支予算(案)
		《西東京市社会福法人連絡会幹事会》 幹事会（6法人6名で構成）では、西東京市社会福祉法人連絡会定期総会の運営、講演会企画等の検討の他、３分科会活動の取り組み進捗状況の共有を図る。
	元．5.13	（第1回） 議題 1　令和元年度第1回定期総会議案等確認 (1) 平成30年度事業報告（案） (2) 平成30年度収支決算 (3) 監事監査報告 (4) 次期役員の選任 (5) 幹事会幹事の選任　他 2　令和元年度第1回定期総会進行役割確認 3　令和元年度会費納入依頼について 4　報告事項 (1)平成30年度助成事業報告書、推進協議会HP掲載記事
	元．7.12	（第2回） 新メンバー紹介 議題 1　7/6実施 フードドライブの振り返り 2　人材確保・育成活動分科会 7/19開催の研修会について 3　報告事項 (1) 各分科会の進捗 (2) 令和元年度地域ネットワーク助成金申請について
	元.10．3	（第3回） 議題 1　7/19「楽しもう！われらが仲間たち」第3回研修会振り返り 2　9/19「福祉のしごと相談面接会」振り返り 3　報告事項 (1) 各分科会より進捗・報告等 (2) 令和元年度地域ネットワーク助成金交付決定 (3) 東京都地域公益活動推進協議会実践発表会「西東京地区」

事　業　名	期　日	事　　業　　内　　容
組織化の取り組み支援	元.12. 5	（第4回） 議題 1　西東京市健康福祉部(生活福祉課)から法人連絡会への協力依頼について 2　西東京市みどり環境部(ごみ減量推進課、環境保全課）からのフードドライブに対する協力打診について 3　各分科会より進捗報告等 (1) 市民まつり出店の振り返り (2) 1/18実施のフードドライブについて (3) 福祉なんでも相談窓口の検討 (4) 災害に関する対応の検討状況 (5) ホームページ更新状況 4　東京都地域公益活動推進協議会実践発表会受賞報告
	2. 1.30	（第5回） 議題 1　各分科会より進捗報告等 2　令和2年度事業計画・予算(案)たたき台について 3　令和元年度第2回定期総会3/14について 4　情報提供 (1) 仮称 生涯現役応援協議会 規約(案) (2) 東社協からの協力依頼(図書出版に係るデータ資料提供) (3) 南アルプス市社協からの依頼 5　その他　日程等確認 (1) 1/31区市町村ネットワーク代表者連絡会への出席確認
	2. 3. 9	（第6回）新型コロナウイルス感染症拡大予防のため中止とした 議題 1　令和元年度第2回定期総会議事資料の確認 (1) 幹事会、分科会の活動概要 (2) 令和2年度事業計画（案） (3) 令和2年度資金収支予算（案） 2　当日の進行・役割等の確認 3　各分科会からの報告等
		《西東京市社会福法人連絡会 3分科会の取り組み》 地域のさまざまな福祉ニーズや課題解決を図るためには、地域住民の方々と社会福祉法人の連携が必要になることから、社会福祉法人連絡会加入法人に対して、3つの分科会（地域公益活動分科会、人材確保・育成活動分科会、広報啓発活動分科会）の運営に関わる職員の参画を働きかけ、各分科会の具体的な取り組みの検討を進める。 **＜地域公益活動分科会＞** 13法人より参加 東京老人ホーム、悠遊、都心会、緑秀会、大誠会、黄河会、檸檬会、ｸﾘｽﾄ・ﾛｱ会、睦月会、松葉の園、至誠学舎東京、田無の会、社協
	31. 4.18	（第1回） 1　豊島区社会福祉法人ネットワーク会議における「福祉なんでも相談窓口」の取り組みについての勉強会 講師：豊島区民社協　地域相談支援課長 大竹 宏和 氏 2　第3回フードドライブについて 3　情報交換
	元. 5.16	（第2回） 1　第3回フードドライブ進捗状況 2　令和元年度第1回定期総会分科会の活動報告について 3　「福祉なんでも相談窓口」の取り組みについて意見交換 4　情報交換 (1) 子育て訪問ボランティア募集の周知 (2) 悠遊 徘徊模擬訓練の周知 (3) 都心会 子ども食堂プレオープンの周知

事　業　名	期　日	事　　業　　内　　容
組織化の取り組み支援	元．6.17	（第3回） 1　第3回フードドライブについて 2 「福祉なんでも相談窓口」の取り組みについて意見交換 3 「市民まつり」への参加について 4　情報交換 (1) クリスト・ロア会 夏まつり周知 (2) 悠遊 地域防災訓練の周知 (3) 田無の会 たんぽぽまつりの周知 (4) 東京老人ホーム 防災事業の周知
	元．7.19	（第4回） 1　第3回フードドライブの振り返り 2　市民まつり参加内容について 3　消費者センター主催イベントへの出店について 4 「福祉なんでも相談窓口」の取り組みについて意見交換 5　情報交換 (1) 「ﾌｰﾄﾞﾊﾞﾝｸ･ﾌｰﾄﾞﾄﾞﾗｲﾌﾞ」事業の調査結果（市生活福祉課より）
	元．9.20	（第5回） 1 「市民まつり」出店内容の協議 プチ福祉なんでも相談窓口＆ワニワニパニックゲーム 2 「福祉なんでも相談窓口」の取り組みについて意見交換 3 「災害ボランティアセンター設置・運営訓練」について
	元.10.25	（第6回） 1　第4回フードドライブの実施について 2 「福祉なんでも相談窓口」の取り組みについて意見交換 3 「市民まつり」出店内容について 3　今後の予定・意見交換
	元.11.26	（第7回） 1　第4回フードドライブの実施について 2 「福祉なんでも相談窓口」について（ふれまちの事業説明） 3 「市民まつり」の振り返り 4　今後の予定・意見交換
	元.12.20	（第8回） 1　実施について (1) 前日準備と当日の役割等の確認 2 「福祉なんでも相談窓口」について (1) 西東京市地域サポート りんくの事業説明 3　その他報告事項 (1) 「フードドライブ」スピンオフ（泉町の方から野菜の寄附）
	2．2.13	（第9回） 1　第4回フードドライブの振り返り 2 「福祉なんでも相談窓口」について (1)ほっとネットの事業説明 3　令和2年度 年間活動計画（案）について 4　その他報告事項
	2．3.16	（第10回）新型コロナウイルス感染症拡大予防のため中止 ○フードドライブ実施（全2回、通算4回） 第1回　令和元年6月27日（木）～7/6日（土） 会場：障害者総合支援センターフレンドリー会議室 食品等提供協力法人：20法人28事業所 仕分け作業参加人数：35名（社会福祉法人連絡会24名、ボランティア11名） 食品等配分先団体数：20団体（77箱を配分）

事　業　名	期　日	事　　業　　内　　容
組織化の取り組み支援		第2回　令和2年1月6日（月）～18日（土） 会場：田無総合福祉センター視聴覚室他 食品等提供協力法人：20法人28事業所、エコプラザ 仕分け作業参加人数：41名（社会福祉法人連絡会他31名、ボランティア10名） 食品等配分先団体数：24団体（54箱を配分） ※子ども食堂9、学習支援団体7、放課後カフェ7、西東京市健康福祉部生活福祉課1（生活サポート相談窓口対応） ○災害ボランティアセンター設置・運営訓練（西東京市総合防災訓練に協力）　令和元年10月13日（日）東伏見公園 ※大型台風19号接近の影響により中止 ○東京都地域公益活動推進協議会 実践発表会参加 令和元年10月15日（火）あいおいﾆｯｾｲ同和損保新宿ビル地下ホール ネットワークや複数法人の連携による取組み部門で特別賞を受賞 ○第19回西東京市民まつり参加 令和元年11月9日（土）西東京いこいの森公園 1　社会福祉法人連絡会のＰＲ活動 2　来場者とワニワニパニックゲームで交流 3　福祉なんでも相談コーナー設置
		＜人材確保・育成活動分科会＞ 11法人より参加 東京聖新会、たつの子の会、共助会、田無の会、さくらの園、鶴寿会、靖和会、聡香会、睦月会、クリスト・ロア会、社協
	元．6.13	（第1回） 1　単発型研修会について 2　福祉のしごと相談面接会について
	元．7.10	（第2回） 1　単発型研修会について 2　福祉のしごと相談面接会について 3　管理者向け意見交換会について
	元．8.21	（第3回） 1　単発型研修会について 2　福祉のしごと相談面接会について 3　管理者向け意見交換会について
	元．9.24	（第4回） 1　福祉のしごと相談面接会について 2　管理者向け意見交換会について
	元.10.17	（第5回） 1　管理者向け意見交換会について 2　来年度の役割分担について
	元.11.26	（第6回） 1　災害時における対応についての意見交換
	2．1.16	（第7回） 1　管理者向け意見交換会について
	2．2.13	（第8回） 1　管理者向け意見交換会について 2　来年度の事業計画、予算について

事　業　名	期　日	事　　業　　内　　容
組織化の取り組み支援		**＜広報啓発活動分科会＞** 5法人より参加 正育会、千曲会、大誠会、聡香会、社協
	元．4.22	（第1回） 1　リーフレット発行後の状況について 2　総会での活動報告について 3　社会福祉法人連絡会通信第４号について
	元．6.19	（第2回） 1　社会福祉法人連絡会通信第４号について 2　今後の活動について
	元．8.28	（第3回） 1　社会福祉法人連絡会通信第４号の校正について 2　今後の活動について
	元.10.31	（第4回） 1　社会福祉法人連絡会通信第４号、発行後の状況について 2　社会福祉法人連絡会通信第５号について
	2．1.30	（第5回） 1　社会福祉法人連絡会通信第５号について（取材報告等） 2　令和２年度予算・活動計画案ついて
	2．2.26	（第6回） 1　社会福祉法人連絡会通信第５号の校正について 2　令和２年度予算・活動計画案ついて 3　今後の活動について
各計画・事業の進行管理・評価の取り組み	2．2.20	**《第四次西東京市地域福祉活動計画進行管理委員会》** （第1回） （議題） 1　委嘱状の交付 2　委員長・副委員長の選出 3　進行管理委員会の概要 4　アクションプランの説明 5　進行管理方法について 6　今後のタイムスケジュール
	元．5月 元.6月～9月 元.10月～2.2月 2．2.18 2．2.26	**《事務事業評価の実施》** 35事務事業について評価を行った。 ○事務事業担当職員、担当課長による一次評価を実施 ○管理職（課長職）による二次評価を実施 ○会長、副会長、常務理事による総合評価を実施 ○理事会にて協議、意見を求める ○評議員会にて報告 ＜拡充＞　3事務事業 ＜継続実施＞　9事務事業 ＜改善・見直し＞　23事務事業 ＜抜本的見直し＞　なし ＜休止＞　なし ＜廃止＞　なし

事　業　名	期　日	事　　業　　内　　容
各計画・事業の進行管理・評価の取り組み	随　時	**《人材育成・活用基本方針の推進》** 市内の社会福祉法人やＮＰＯ法人、その他の任意団体における中核的な役割を果たすとともに、住民が抱えている生活課題をしっかりと受けとめ、その問題を抱える住民に寄り添いながら支援をしていくことが求められていることから、こうした期待に応えるため、人材育成・活用基本方針にもとづき、人材育成の取り組みを推進している。
	31.4～2.1	**《人事考課の実施》** 1　令和元年度における目標および取り組み方針の提示（4月） 2　各課における取り組むべき目標の提示（4月） 3　各職員、勤務評定票の作成（令和元年度の目標設定） 4　事務局長と課長・主幹との面接により目標の確認（5月） 5　課長と課員との面接により目標の確認（5月） 6　各職員、勤務評定票を作成（11月　目標に対する達成度） 7　課長と課員との面接により目標達成等の確認・一次評定　（11月） 8　事務局長と課長・主幹との面接により目標達成等の確認（2年1月） 9　事務局長による二次評定(2年1月) 10　常務理事による調整者評定(2年1月)
	31. 4. 1	**《再任用制度の導入》** 円滑な組織運営を図るため、平成29年度より、定年退職者の再任用制を実施導入した。令和元年度は登用なし。
人材育成の取り組み	31.4.22、26 元. 7.29 ～7.30 元. 9.26 元.12. 3 ～12.4 通　年 31. 4.12 元.10. 2	**《職員研修》** 「職員研修方針」にもとづき、外部研修への派遣や職員研修の企画実施をすすめる。 1　外部研修 ○福祉職員職務階層別研修 ・区市町村社会福祉協議会新任職員研修　（1名参加） ○第56回関東ブロック郡市区町村社協職員合同研究協議会　墨田区（1名応援職員として参加） ○区市町村社会福祉協議会会長・役員・事務局長研究協議会　中野区（3名参加） ○社会福祉士実習指導者講習会　豊島区（1名参加） ○そのほかに全社協、東社協、東京都福祉人材センター主催の専門員研修等への参加並びに他機関主催研修への参加 2　内部研修 ○新規採用職員研修、現場研修 ○経理事務説明会(出納職員等対象)　（17名参加）
災害に備えた取り組み		**《災害対応チーム会議》** 全5回開催 〔主な協議内容〕 1　災害時の応援体制(東京都社会福祉協議会からの派遣要請) 2　令和元年度主な取り組み事項の確認 3　危機管理室との調整事項について ①災害時要援護者登録名簿の扱い扱いについて ②災害ボランティアセンター設置場所について 4　台風15号、19号を中心とした災害の対応 5　災害ボランティアセンター設置・運営訓練の実施について（市総合防災訓練への参加） 6　参集訓練の実施について 7　初動訓練の実施について

事　業　名	期　日	事　　業　　内　　容
災害に備えた取り組み		《災害ボランティアセンターワーキンググループ会議》 全17回開催 〔主な協議内容〕 1　災害ボランティアセンター設置・運営訓練について 2　災害ボランティアセンター設置・運営訓練のメニュー 3　災害ボランティアセンター設置・運営マニュアルの見直し 《初動訓練ワーキンググループ会議》 全6回開催 〔主な協議内容〕 1　参集訓練の実施について 2　ＢＣＰの見直しについて 3　初動マニュアルの見直しについて 4　災害対応備品の確認と補充について 《西東京レスキューバードとの話し合い》 全2回開催 〔主な協議内容〕
	元．7.13 元．9.21	1　平成30年度実施の災害ボランティアセンター設置・運営訓練の振り返り 2　令和元度実施の災害ボランティアセンター設置・運営訓練の当日の運営方法について 《訓練の実施》
	元．9.19 元.10.13 元.11	1　災害ボランティアセンター設置・運営訓練マニュアル改定後の職員シミュレーションを実施（田無総合福祉センター） 2　災害ボランティアセンター設置・運営訓練の実施 ※台風１９号接近のため中止 3　参集訓練の実施 《講演会の開催》
	2．3.23	テーマ：「次の災害に備える」～その時のためにできること～ 開催場所：田無総合福祉センター視聴覚室 ※新型コロナウィルス感染拡大防止のため中止 《災害ボランティアセンターニュースの発行》 (2回発行：6/28号、1/15号) 〔主な記事内容〕 1　災害ボランティアセンター設置・運営訓練の実施について 2　台風19号被災地職員派遣報告
	元.10.16 ～10.23 ①元.10.24 ～10.27 ②元.11.28 ～12．2	《被災地支援（台風15号、19号災害）》 1　災害ボランティア活動支援プロジェクト会議からの派遣要請 派遣先：千葉県鋸南町　10/16～10/23(7泊8日) 鋸南町災害ボランティアセンターへ職員1名を派遣 2　東京都社会福祉協議会・関東ブロックからの派遣要請 派遣先：栃木県佐野市 栃木県佐野市社会福祉協議会(災害ボランティアセンターへ職員2名を派遣

事　業　名	期　日	事　　業　　内　　容
連絡調整等の取り組み	通　年 元.10.28 ～29 4月～2月 2. 2. 12 元. 9.19 2. 2. 6	**《連絡調整等》** ○実習生受け入れ ・社会福祉士実習生　7名（5校） ・施設見学実習　　3回（日本社会事業大学） ○後援名義使用申請 許可　28件 ○民生委員・児童委員協議会との連絡等 ・民生委員・児童委員協議会定例会での社協事業等の協力依頼 ・民生委員・児童委員協議会（第3地区）管外研修へ職員1名参加 ・新任民生委員研修会講師として参加（6/6、7/1、11/27） ○「相談援助実習報告会」（武蔵野大学）担当職員1名派遣 ○「福祉のしごと 相談・面接会」地域密着相談面接会開催 ・西東京市社会福祉法人連絡会主催 会　場：西東京市役所202・203会議室及びロビー 参加事業所数：9福祉事業所 相談・面接来場者数：16名 事業所相談面接者延べ人数：20名 参加事業所における採用者数：0名 ・西東京市社会福祉協議会主催 会　場：西東京市役所202・203会議室及びロビー 参加事業所数： 17福祉事業所 相談・面接来場者数： 16名 事業所相談面接者延べ人数：18名 参加事業所における採用者数：3名（内、介護職0名）
	通　年 31. 4. 3 31. 4.19 31. 4.26 31. 4.27 元. 5. 7 元. 5. 8 元. 5.16 元. 5.17 元. 5.19 元. 5.23 元. 5.23 元. 5.24 元. 5.27 元. 5.28 元. 6.12 元. 6.18 元. 6.20 元. 6.29 元. 6.30 元. 7. 1 元. 7.11 元. 7.16 元. 7.31 元. 8.26 元. 9. 8 元. 9.26 元. 9.27 元.10. 6	**《会議等への役職員の派遣》**（各部署とりまとめ） 関係機関・団体等が主催する会議等へ役職員を派遣し、連絡調整等に努める。 1　役員・事務局長 靖和会ラシーネ西東京新たな門出を祝う会 東京都社会福祉協議会区市町村事務局長会幹事会 東京都社会福祉協議会区市町村事務局長会 西東京市障がい者福祉をすすめる会総会 西東京市献血推進協議会定期総会 東京都社会福祉協議会 地域公益活動推進協議会 西東京消防懇話会定期総会・懇親会 西東京市社会福祉法人連絡会第1回定期総会 田無身体障害者福祉協会定期総会 保谷手をつなぐ親の会総会 西東京市民生委員児童委員協議会総会・合同協議会 西東京市高齢者クラブ連合会定期総会 田無手をつなぐ親の会定期総会 東村山法人会総会 特別養護老人ホーム緑寿園「ボランティア感謝の集い」 東京都地域公益活動推進協議会ネットワーク推進委員会 社会福祉法人さくらの園評議員会 東村山市社会福祉協議会50周年記念式典及び祝賀会 西東京市視覚障害者協会設立総会 西東京市人にやさしいまちづくり推進協議会 東京都手をつなぐ育成会大会 北多摩北部ブロック社協 会長・事務局長合同情報交換会 東京都共同募金会西東京地区協力会打合せ 西東京市防災会議 特別養護老人ホーム健光園「敬老会」 区市町村社協役員事務局長研究協議会 東村山法人会西東京第三支部親睦会 障がい者(児)とスポーツを楽しむつどい

事　業　名	期　日	事　　業　　内　　容
連絡調整等の取り組み	元.10.14 元.10.16 元.10.23 元.11.10 元.11.13 元.11.30 元.12.14 2. 1. 9 2. 1.10 2. 1.10 2. 1.10 2. 1.15 2. 1.17 2. 1.17 2. 1.22 2. 1.30 2. 1.31 2. 2. 1 2. 2. 4 2. 2. 9 2. 2.12	西東京市民スポーツまつり 特別養護老人ホームｻﾝﾒｰﾙ尚和「ボランティア感謝の集い」 東京田無ライオンズクラブ結成35周年記念式典 第19回西東京市民まつりパレード 西東京市高齢者福祉大会 西東京市民生委員・児童委員委嘱式、退任式 西東京市医師会忘年会 東京都社会福祉協議会賀詞交歓会 東京都社会福祉協議会賀詞交歓会 西東京青年会議所新年賀詞交歓会 東京司法書士会新年賀詞交歓会 消防関係団体新年賀詞交歓会 西東京商工会新年賀詞交歓会 西東京市国民保護協議会 西東京市歯科医師会 新年賀詞交歓会 西東京市ＮＰＯ企画提案事業審査会 東京都地域公益活動推進協議会ネットワーク代表者連絡会 西東京市公明党 新春賀詞交歓会 東村山法人会西東京ブロック交流新年会 西東京市障害者福祉をすすめる会学習会・新春のつどい 北多摩北部ブロック社協　職員研修会 2　職員 西東京市民まつり実行委員会（出店部会含む） 西東京市自立支援協議会 こそだてフェスタ＠西東京実行委員会 西東京市ほっとするまちネットワークシステム地区推進会議 地域ケア会議 西東京市地域包括支援センター研修交流会 西東京市空き家等対策協議会準備会 西東京青年会議所わんぱく相撲西東京場所 西東京市廃棄物減量等推進審議会 西東京市メンタルヘルスを考える会 保谷第一小学校地域安全連絡会 千葉県鋸南町「鋸南町災害ボランティアセンター」に職員1名派遣 栃木県佐野市「佐野市災害ボランティアセンター」に職員2名派遣 東社協 地域福祉コーディネーター養成研修実地研修生受け入れ 東社協 生活支援コーディネーター現任者研修Ⅱ 視察受け入れ 西東京市ケアマネジメント研修企画会議 その他各事業担当ごとに関係機関団体等主催の会議、行事に出席 **《講師派遣等》**（事業全体） 関係機関・他団体主催の研修会や講座等へ講師として職員を派遣
	6月～11月 1. 8. 5 1.7.17～18 2.1.17 2.1.29～31 2. 2.12 通年	新任民生委員研修会講師として参加（6/6、7/1、11/27） 東社協 東京都生活支援コーディネーター現任研修 全社協日常生活自立支援事業「専門員実践力強化研修Ⅰ」 令和元年度福岡県社会福祉協議会日常生活自立支援事業専門員研修 全社協日常生活自立支援事業「専門員実践力強化研修Ⅱ」 武蔵野大学「相談援助実習」報告会 西東京市圏域事例検討会 主任ケアマネジャー研究協議会質の向上部会 等 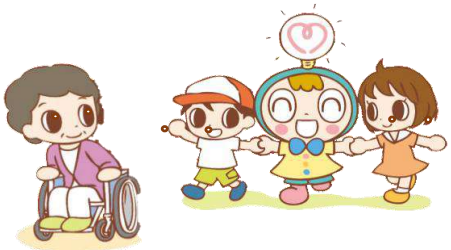

要介護認定調査事業　（西東京市からの受託事業）

認定調査		西東京市の被保険者の認定調査実施件数を最低でも2,000件とし、2,100件を目標に実施。体制は、常勤の職員3人と業務委託契約をしている介護支援専門員（登録調査員）で調査を行う。 栄町・緑町地域包括支援センター担当地区の調査を主として行う。
調査状況		1　登録調査員：15名（3月末現在） 2　受託件数　：2,303件 3　前年度からの受託件数：83件 4　提出件数：2,264件（認定調査が終了し、西東京市に提出した件数） 5　返却件数：32件（死亡、遠方への転居等により返却した件数） 6　繰越件数：90件（令和元年度内に提出できなかった件数）
研修	通　年	1　調査員会議の開催 日時：令和2年3月16日（月）14:00～15:30 場所：田無総合福祉センター４階　第３会議室 （新型コロナウィルス感染拡大防止のため中止とした） 2　その他、随時登録調査員に対し個別に指導を実施
情報提供	通　年	調査対象者およびその家族への情報提供
関係機関との連携	通　年	個別の課題を解決するため、適宜把握したニーズを関係機関と共有
市との連携	通　年	実施状況の報告、次年度の検討等の会議を12回実施

調査状況月別表（令和2年3月31日現在）

受託件数　（単位：件）

	4月	5月	6月	7月	8月	9月	10月	11月	12月	1月	2月	3月	合計
新規申請	31	45	29	42	38	18	33	27	17	30	33	42	385
更新申請	114	103	140	148	136	143	123	126	169	182	166	128	1,678
変更申請	19	26	21	12	28	17	13	14	15	7	26	5	203
介護申請	5	4	5	3	2	2	7	0	2	0	3	4	37
合計	169	178	195	205	204	180	176	167	203	219	228	179	2,303
累計		347	542	747	951	1,131	1,307	1,474	1,677	1,896	2,124	2,303	

提出件数　（単位：件）

	4月	5月	6月	7月	8月	9月	10月	11月	12月	1月	2月	3月	合計
新規申請	37	41	29	40	39	22	27	34	18	12	39	39	377
更新申請	123	117	114	155	128	133	151	116	143	145	163	167	1,655
変更申請	20	23	19	16	29	14	11	15	16	2	16	19	200
介護申請	3	2	8	2	2	0	6	2	2	0	2	3	32
合計	183	183	170	213	198	169	195	167	179	159	220	228	2,264
累計		366	536	749	947	1,116	1,311	1,478	1,657	1,816	2,036	2,264	

②福祉活動推進課　相談支援係

地域福祉コーディネーター事業　（西東京市からの受託事業）

1. 相談、活動状況、取り組み等件数

令和元年度　地域福祉コーディネーター活動実績集計表（統合）

項目			4月	5月	6月	7月	8月	9月	10月	11月	12月	1月	2月	3月	合計
相談	新規相談数		70	85	71	73	85	69	55	84	60	75	78	76	881
	手段	電話による相談（実数）	27	35	36	28	26	31	21	33	21	32	37	31	358
		来所による相談（実数）	16	21	15	12	32	13	13	17	12	18	29	32	230
		出向いての相談（実数）	22	23	17	28	20	19	15	26	23	20	8	9	230
		その他（実数）	5	6	3	5	7	6	6	8	4	5	4	4	63
	相談者	本人	14	19	15	26	24	22	14	17	16	23	16	31	237
		ほっとネット推進員	22	18	24	20	18	16	13	19	13	14	15	14	206
		関係機関	24	28	23	22	28	21	22	41	26	28	40	22	325
		親族	6	9	4	3	8	4	3	5	2	6	3	5	58
		知人・近隣住民	4	11	4	2	6	5	1	2	1	4	4	4	48
		その他	0	0	1	0	1	1	2	0	2	0	0	0	7
	相談内容	まちづくり	32	27	19	26	24	16	19	31	12	17	20	14	257
		高齢	8	19	14	15	19	14	10	17	8	27	15	12	178
		障がい	5	8	12	14	10	8	7	7	11	11	9	6	108
		こども	6	6	3	5	3	8	4	8	7	6	7	8	71
		環境	4	4	5	1	3	5	1	6	1	1	6	3	40
		生活課題	8	14	7	6	13	11	8	10	8	5	13	15	118
		その他	7	7	11	6	13	7	6	5	13	8	8	18	109
	継続相談数		0	0	0	4	1	1	0	1	0	0	0	0	7
	総相談数		70	85	71	77	86	70	55	85	60	75	78	76	888
活動状況	相談に係る調査・実態把握		53	87	71	93	104	79	64	96	57	56	62	45	867
	相談に係る推進員との連絡調整		26	43	23	36	22	35	25	18	14	19	8	11	280
	相談に係る関係機関等との連絡調整		50	106	91	111	115	98	69	89	71	73	64	80	1,017
	ほっとネット推進員等の発掘・育成		127	108	86	73	65	69	63	82	51	42	69	38	873
	地域住民の活動・組織化の支援		123	87	128	150	87	99	129	111	108	100	89	43	1,254
	地域福祉に関する活動の企画・調整		35	45	96	69	45	47	93	90	54	43	60	35	712
	事業の周知・広報活動		23	15	15	11	7	8	10	27	15	10	13	4	158
	その他の活動		14	12	9	7	4	20	31	19	21	26	34	16	213
	小計（延べ）		451	503	519	550	449	455	484	532	391	369	399	272	5,374
課題への取り組みの	継続件数		1,610	1,640	1,657	1,683	1,710	1,725	1,744	1,773	1,789	1,806	1,834	1,851	1,851
	新規件数		70	85	71	73	85	69	55	84	60	75	78	76	881
	終了件数		54	55	54	47	58	54	36	55	44	58	50	59	624
推進員数	新規人数		0	1	4	1	1	0	0	0	4	0	1	1	13
	退任人数		0	0	0	0	0	0	0	0	0	0	1	2	3
	現人数		378	379	383	384	385	385	385	385	389	389	389	388	388

2. 人材発掘 育成事業	**◎推進員登録研修** ・　推進員登録研修会開催 　6月25日(火)場　所：イングビル第1、第2会議室　参加者：14名　登録者：6名 **◎推進員登録研修出前講座** ・　出前講座　合計14回開催　　参加者：90名　登録者：7名 **◎ほっとネット推進員研修** ・　基礎編 　9月18日(水) 　場　所：田無総合福祉センター　視聴覚室　　参加者：12名 　内　容：テーマ「ほっとネット推進員、はじめのい～っぽ」 ・　中級編：ほっとネット推進員のためのコミュニケーション講座 　テーマ：コミュニケーション講座「LGBTのことを知ろう」 　講　師：星竜也氏（レインボーコミュニティ西東京事務局） 　＊新型コロナウイルス感染症拡大予防のため中止（2月28日実施予定） ・　実践編 ： まちづくりサミット「居場所を考える」 　11月22日(金)～11月23日(土・祝) 　＊市地域連携イベント「まちづくりフェス～2019ともに活きる!～」 　　と同日開催 　場　所：田無アスタ専門店街　2階センターコート 　来場者：315名（延べ）　　協力者：85名（延べ） 　内　容：パネル展示、サロン活動紹介、トークセッション ①パネル展示 　展示内容：ほっとネット事業紹介、市内相談窓口紹介、 　　民生・児童委員紹介、社会福祉協議会紹介、等 ②サロン活動紹介 　協力団体：傾聴ボランティアきずな、傾聴ボランティアらぽーる、 　　傾聴グループ「クッキー」、チーム美いばぁ 　　子どもの広場、よってらっしゃい ③トークセッション 　登壇者：熊田博喜氏（武蔵野大学教授） 　　榊原喜之氏、古谷俊雄氏、青木芳枝氏（ほっとネット推進員） ① ② ③ **◎ほっとネット推進員の手引き改定** 　事務所住所等の変更 **◎解決に向けての具体的取り組み** ・誰でも参加できるディスコ開催に向けて立ち上げから支援した。 ・難病のため介助員が必要な小学2年生。母と学校とのつなぎを支援した。 ・ほっとネット推進員が主催する勉強会の立ち上げを支援した。 ・高齢者施設の地域交流を通して東部地域での地域活動者の連携を支援した。 ・URの自治会と外国籍の住民との交流会の開催について、多文化共生センターへ 　助言を求めるなど、開催に向けた支援を行った。 ・高齢者施設での子ども食堂について、包括職員や民生委員と連携し、立ち上げや 　その後の活動にも継続的に関わり支援をした。

2. 人材発掘 育成事業	・乳児を抱える母親（フランス語圏の外国籍の方）の就労や地域とのつながり作りについて市健康課や民生委員と連携して支援した。 ・発達障がい（知的障がいを伴わない）を持つ子がいる親の集う場づくりに立ち上げから関わり支援をした。 ・他者との関わりに課題を持つ若者支援として、市内のアニメ制作会社と連携し興味関心のあることから地域と接する機会を作る支援をした。 ・居場所の立ち上げや運営支援について、推進員や市民、関係機関（民生委員、主任児童委員、高齢者施設、商店、地域包括、社会福祉協議会など）と連携し、個人宅、高齢者施設、社会福祉協議会地域活動拠点などを活用し支援した。 **◎みんなの居場所「地域の縁側プロジェクト」活動** 内　容：地域福祉コーディネーターと連携しながら、誰でも気軽に立ち寄っておしゃべりできる場所を運営する活動。26団体（4団体増、1団体減） ① 住吉サロン ② 傾聴ボランティアらぽーる ③ 傾聴ボランティアきずな ④ お茶の間サロン白い家 ⑤ おうちサロンひなた ⑥ 輪が家 ⑦ しゃべり場えんがわ ⑧ かたらいの場“チャオ！” ⑨ サポートハウス年輪 カフェ「絆」 ⑩ ファミリーたなしのサロン ⑪ サルビア・カフェ ⑫ おとなりさん。小金井公園 ⑬ おおぞらカフェ ⑭ 地域交流の場とねりこサロン ⑮ 新町サロンふらっと ⑯ 仙人の家 ⑰ 1ROOM CAFEいろえんぴつ ⑱ 花かご ⑲ かけはし ⑳ カフェ・シャンティ ㉑ ワーカーズまちの縁側「木・々」 ㉒ カフェ・「たんぽぽ」 ㉓ 傾聴カフェ「クッキー」 ㉔ よってらっしゃい ㉖ ぷらっとサロンきたまち ㉗ ふれあいカフェ　たぬきのおうち 各団体、活動中に掲示「地域の縁側プロジェクト」ステッカー ぷらっとサロンきたまち
3. 連絡調整 会議	**◎生活福祉課調整係(現「地域共生課地域共生係」)との調整会議** ・各月1回　計12回開催 内　容：事業の運営に関する検討と調整。 **◎スーパーバイザーによる事例検討会** ・４回開催 ・6月24日（月）　・10月7日（月）　・12月9日（月）　・3月26日（木） スーパーバイザー：日本社会事業大学准教授　菱沼幹男 氏 内　容：地域福祉コーディネーターが抱える解決困難な事例について検証し、解決および支援の方法を見出していく。事例に応じて、複数の関係機関も参加し検討を行った。 **◎西東京市ほっとするまちネットワークシステム地区推進会議** ・各圏域1回　計４回開催 内　容：地域福祉コーディネーターを配置している圏域において、解決困難な地域課題に対して、どのような仕組みが必要なのか検討する。 **＜中部圏域＞** ・ 8月7日（水）場　所：田無総合福祉センター　第3会議室

3. 連絡調整会議	＜北東部圏域＞ ・ 8月7日（水）場　所：保谷ボランティア活動室１ （西東京市高齢者センターきらら内） ＜西部圏域＞ ・ 8月6日（火）場　所：田無総合福祉センター ＜南部圏域＞ ・ 8月1日（木）場　所：向台とねりこの家 ＊2回目は企画段階で新型コロナウイルス感染症拡大予防のため中止 ◎みんなの居場所「地域の縁側プロジェクト」連絡会 ＊推進員懇談会を兼ねる ・ 3月23日（月）　場　所：田無総合福祉センター視聴覚室 学習会：「広報」を学びながら「交流」 講　師：中村晋也氏（やぎさわベース） その他：参加団体による活動状況等の情報交換 ＊企画段階で新型コロナウイルス感染症拡大予防のため中止
4. 広報啓発活動	◎ほっとネット通信の発行 ・3回発行 26号：5月発行　27号：8月発行　28号：1月発行 ◎事業広報 5月　・事業説明：手をつなぐ親の会（田無） 7月　・講師：西東京市民生委員・児童委員新任研修会 10月　・事業説明：市役所実習生対応 11月　・事業説明：日本社会事業大学相談援助実習指導Ⅱ分野別授業 12月　・事業説明：シニア大学（富士町福祉会館） 1月　・事業説明：社会福祉法人連絡会(地域公益活動分科会) ・広報誌などへの寄稿等 （研究等協力）武蔵野大学、日本社会事業大学 ◎その他 ・東京都社会福祉協議会地域福祉コーディネーター養成研修実地研修受入れ （1社協１名：中央区社会福祉協議会） ・西東京市廃棄物減量等推進審議会出席 ・西東京市生きる支援推進計画策定検討会議出席 ・都市計画課主催移動支援のあり方を考える勉強会出席 ・協働コミュニティ課主催 南部地域協力ネットワーク会議出席 ・協働コミュニティ課主催 西部地域協力ネットワーク会議出席 ・協働コミュニティ課主催 中部地域協力ネットワーク会議出席 ・西東京市メンタルヘルスを考える会出席 ・保谷第一小地域安全連絡会（しらうめネットワーク）出席 ・こそだてフェスタ＠西東京実行委員会出席 ・地域ケア会議出席（各地域包括支援センター開催） ・地域包括支援センター研修交流会出席

生活困窮者自立相談支援事業　（西東京市からの受託事業）

1. 相談件数	生活困窮者の相談を受け止め、抱えている課題を適切に把握・分析し、その課題を踏まえた「自立支援計画」の作成を行う (1) 新規相談受付件数：　541件 (2) 延べ相談受付件数：　2,277件 (3) 支援計画作成件数：　100件（内、住居確保給付金：22件） (4) 支援計画評価件数：　83件
2. 支援調整会議	支援調整会議を12回開催する 第1回支援調整会議 日　時：平成31年 4月19日(金)　計画作成： 7件・計画評価： 4件 第2回支援調整会議 日　時：令和元年 5月24日(金)　計画作成： 7件・計画評価： 3件 第3回支援調整会議 日　時：令和元年 6月21日(金)　計画作成： 9件・計画評価：11件 第4回支援調整会議 日　時：令和元年 7月19日(金)　計画作成： 9件・計画評価： 6件 第5回支援調整会議 日　時：令和元年 8月23日(金)　計画作成： 8件・計画評価： 5件 第6回支援調整会議 日　時：令和元年 9月20日(金)　計画作成：10件・計画評価： 4件 第7回支援調整会議 日　時：令和元年10月18日(金)　計画作成： 7件・計画評価： 5件 第8回支援調整会議 日　時：令和元年11月22日(金)　計画作成： 9件・計画評価： 7件 第9回支援調整会議 日　時：令和元年12月20日(金)　計画作成： 6件・計画評価： 6件 第10回支援調整会議 日　時：令和2年　1月24日(金)　計画作成：10件・計画評価： 9件 第11回支援調整会議 日　時：令和2年　2月21日(金)　計画作成： 7件・計画評価： 8件 第12回支援調整会議 日　時：令和2年　3月27日(金)　計画作成：11件・計画評価：15件
3. 関係機関との連携	関係機関との連絡調整や支援の実施状況の確認などを行う (1) 住居を失う可能性のある相談者について、一時住宅支援をしているＮＰＯや市住宅対策担当と連携して、住居の確保を行う。 (2) 経済的な問題を抱える相談者について、法律の専門家につなぎ債務整理を行うと共に、地域包括支援センターや権利擁護センター、その他専門機関と連携し本人の生活を支える。 (3) 手持ち金がなく、食べるものもない相談者について、日払いの仕事を案内すると共に、フードバンクを行っているＮＰＯと連携し食糧支援を行う。 (4) 就労を希望しながらも就労に結びつかない相談者に対し、ハローワークと連携して就労の支援を行い、就労に結び付ける。 (5) 税金や保険料の滞納がある相談者に対して、それぞれの窓口へ同行して状況を確認し、分割や延納の相談を行う。 (6) 緊急小口資金・総合支援資金担当と連携して、新型コロナウイルス感染症の影響で困窮に陥った相談者の支援を行う。
4. 広報活動	自立相談支援事業を広く知らしめるための広報活動に取り組む (1) 事業案内リーフレットを市役所内関係部署および市内関係機関の窓口に配架する。 (2) 西東京市報11月1日号及び2月1日号に事業紹介記事を掲載。

③福祉活動推進課　地域福祉推進係

事　業　名	期　日	事　　業　　内　　容
連絡調整等	全 3回 全 6回 全 6回 全11回 全 4回 全 9回 全 2回 全 3回	○保谷第一小学校地域安全連絡会 ○地域包括支援センター社会資源マップ委員会 ○高齢者支援課生活支援体制整備事業調整会議 ○市民協働推進センター事業調整会議 ○社会を明るくする運動実施委員会 ○西東京市在宅療養推進協議会（専門部会含む） ○西東京市地域包括支援センター運営協議会 ○西東京市空き家等対策協議会
事業間連携	全 9回	○社協内総合相談窓口の設置に向けた検討会議の実施 福祉活動推進課における、ふれあいのまちづくり事業、地域福祉コーディネーター事業、生活支援体制整備事業などを中心とした総合相談窓口の設置に向けて、各事業との連携や協力、役割分担等について検討を行った。
その他協力		○平成31年度生活支援コーディネーター現任者研修受け入れ ・令和元年10月11日(金)、11月27日(金)、令和2年1月21日(火) ○わんぱく相撲西東京場所 ・令和元年5月19日（日）　会場：田無神社

ふれあいのまちづくり推進事業

＜ふれあいのまちづくり推進委員会の開催＞

31. 4.25 ＜第1回＞出席：7名
(1) 年間予定
(2) 助け合い活動
(3) 住民懇談会活動予定
(4) 助け合い活動連絡会
(5) 各委員会委員選出
(6) その他

元. 5.23 ＜第2回＞出席：8名
(1) 30年度事業報告
(2) 助け合い活動
(3) 代表者会
(4) 助け合い活動連絡会
(5) その他

元. 6.27 ＜第3回＞出席：8名
(1) ふれまち助け合い活動について
(2) 助け合い活動連絡会（振り返り）
(3) その他

元. 7.25 ＜第4回＞出席：9名
(1) 助け合い活動について
(2) 代表者会について
(3) 市民まつりについて
(4) その他、情報提供

元. 9.26 ＜第5回＞出席：6名
(1) 助け合い活動について（報告と意見交換）
(2) 市民まつりについて
(3) その他、情報提供

元.10.24 ＜第6回＞出席：6名
(1) ふれまち助け合い活動について
(2) 市民まつりについて
(3) 助け合い活動連絡会について

元.12.19 ＜第7回＞出席：6名
(1) 助け合い活動について（報告と意見交換）
(2) 助け合い活動連絡会
(3) 市民まつり振り返り
(4) その他

2. 1.23 ＜第8回＞出席：7名
(1) ふれまち助け合い活動について（定期報告）
(2) 助け合い活動連絡会について
(3) その他

2. 2.27 ＜第9回＞出席：6名
(1) ふれまち助け合い活動について（定期報告）
(2) 助け合い活動連絡会振り返り
(3) その他

＜ふれまち助け合い活動打ち合わせ会＞

開催場所	開催日	内　　容
地域活動拠点 芝久保サロンしゃくなげ	第4月曜日（隔月） 6回	・活動の報告、シフト決め ・情報交換、意見交換など
地域活動拠点 わくわくサロン	第4水曜日（隔月） 5回	・活動の報告、シフト決め ・周知の方法など
地域活動拠点 ふらっと住吉	第4水曜日 10回（8月・1月休み）	・活動の報告、シフト決め ・周知の方法など
高齢者センター きらら２階	第4金曜日（毎月） 9回	・活動の報告、シフト決め ・周知の方法など
地域活動拠点 ふれまちルーム	第4月曜日(不定期) 6回	・活動の報告 ・周知の方法など
地域活動拠点 ほっとハウスみどり	第4水曜日（隔月） 6回	・活動の報告、シフト決め ・情報交換、意見交換など
地域活動拠点 ファミリーサロンふれあいたなし	第4火曜日(不定期) 3回	・活動の報告 ・周知の方法など
地域活動拠点 街なかサロンにこにこ	第3水曜日（月1回） 11回	・活動の報告、シフト決め ・周知の方法など
	計　56回	

＜ふれまち助け合い活動実績＞依頼受付8か所合計

	4月	5月	6月	7月	8月	9月	10月	11月	12月	1月	2月	3月	合計
依頼受付日数	36日	34日	36日	39日	31日	34日	38日	36日	33日	33日	32日	30日	412日
登録者人数	151名	150名	150名	153名	154名	154名	154名	154名	152名	152名	153名	153名	
依頼・相談件数	18	17	14	21	9	23	14	11	9	12	10	1	159件
活動件数	43	44	33	28	15	37	25	20	21	21	20	4	311件
助け合い活動ﾎﾞﾗﾝﾃｨｱ実働人数	65名	65名	47名	46名	17名	48名	37名	31名	32名	30名	24名	4名	446名

＜助け合い活動連絡会＞

元.5.30 令和元年度助け合い活動連絡会　　40名参加
アサーション研修（さわやかな自己主張、上手な断り方）

2.2.6　令和元年度第2回助け合い活動連絡会　　33名参加
前回前々回の復習によるグループワークと事例検討グループワーク
（ふれまち助け合い活動・連絡会の様子）

草取り

（活動内容一例）
・ゴミ出し
・蛍光灯交換
・散歩同行
・骨折後の家事支援
・草取り

アサーション研修

＜ふれまち広報活動＞

開催日	開催場所	内　　容
元.11.10	西東京市 市民まつり会場	「助け合い活動オリンピック」を通じて様々な世代の来場者との交流を図る。「助け合い活動」に対する理解を深める。

学校区域	愛　　称	組織化年月日	ふれまち サポーター人数
谷戸第二小学校	ふれあいクラブ	平成3年3月	17名
柳沢小学校	柳小校区ふれあいの会	平成4年6月	15名
田無小学校	ファミリーたなし	平成5年7月	16名
芝久保小学校	あい芝久保	平成6年8月	8名
向台小学校	向台小通域ふれあい会	平成7年7月	13名
旧西原小学校	タワーみつわ	平成8年6月	13名
上向台小学校	上向台サルビア	平成9年6月	15名
旧西原第二小学校	はくうんぼく	平成10年3月	10名
谷戸小学校	ひだまり谷戸	平成11年3月	5名
保谷第二小学校	ほにほに	平成14年3月	13名
保谷第一小学校	ふれあい広場	平成14年9月	17名
保谷小学校	ふれあい保谷	平成14年12月	12名
栄小学校	わくわく栄	平成15年6月	10名
東伏見小学校	くじら山	平成15年10月	8名
東小学校	クリーンあけぼの	平成16年2月	12名
旧泉小学校	いきいき泉	平成16年6月	10名
本町小学校	にこにこ本町	平成16年10月	20名
碧山小学校	ふれあい碧	平成17年2月	35名
住吉小学校	ほっと住吉	平成17年6月	20名
中原小学校	いこいの中原	平成17年10月	24名
		合計	293名

＜地域活動拠点の整備運営＞

●地域活動拠点利用登録団体 ： 86団体

拠点名	設置年月日	住所	利用人数	利用回数
フラワー通りふれまちルーム	17. 6. 1	泉町1-11-14上宿ビル1階	2428名	279回
伏見通り街なかサロンにこにこ	19. 9. 1	柳沢2-2-10	2598名	344回
わくわくサロン	20. 6. 1	ひばりが丘北2-5-8松和ﾏﾝｼｮﾝ103号室	3882名	789回
芝久保サロンしゃくなげ	24. 8. 1	芝久保3-11-3	1654名	331回
ふらっと住吉	26.12. 1	住吉町4-15-3	785名	220回
ファミリーサロンふれあいたなし	27. 3. 1	田無町3-6-3安田ビル203号室	1250名	273回
ほっとハウスみどり	28. 2.14	緑町2-20-8	2016名	250回
向台とねりこの家	30. 8. 1	向台町1-6-7	1200名	245回

※2月29日～3月31日、新型コロナウイルス感染症拡大予防のため貸し出し休止。
　4月12日までの休止についても年度内に連絡を行う。

●地域活動拠点運営委員会

元. 6.24＜第1回＞出席:8名　※ 委員委嘱
(1)正副委員長選出
(2)地域活動拠点について
(3)平成30年度の事業報告
(4)今年度の地域活動拠点運営委員会について
(5)その他

元. 9.17 ＜第2回＞出席:8名　※地域活動拠点フラワー通りふれまちルームにて実施
(1)前回の委員会から
(2)各拠点からの報告
(3)意見交換
(4)その他　まちの居場所見学会の案内と報告

元. 12.23 ＜第3回＞出席:9名　※地域活動拠点ファミリーサロンふれあいたなしにて実施
(1)各地域活動拠点の報告
(2)意見交換
(3)その他　まちの居場所見学会の報告

＜各拠点の取り組み＞

●「芝久保サロン　しゃくなげ」利用団体懇談会

元. 6.4 ＜第1回＞出席:9団体9名　(1)地域活動拠点運営委員会より（報告）
(2)各利用団体より(情報交換)
(3)その他
・食中毒や異物混入への注意喚起
・雨戸の鍵穴、エアコンのフィルターのお手入れ
・草取り

2. 1.24 ＜第2回＞出席:7団体7名　(1)大掃除
(2)各利用団体より（情報交換・共有）
(3)社協より

●「フラワー通りふれまちルーム」利用団体懇談会

元. 7.11 ＜第1回＞出席:6団体10名　(1)情報交換
(2)社会福祉協議会から
会員加入のお願い<団体会員･個人会員>、食品衛生に関して
(3)ふれまち助け合い活動について(報告・意見交換)

元.12.16 ＜第2回＞出席:7団体16名　(1)大掃除
(2)社会福祉協議会から
会員加入のお願い<団体会員・個人会員>
(3)ふれまち助け合い活動について(報告・意見交換)

●「伏見通り　街なかサロンにこにこ」利用団体懇談会

31. 4.19 ＜第1回＞出席:9団体10名
(1)情報交換
(2)その他

元. 5.17 ＜第2回＞出席:10団体10名
(1)情報交換
(2)都市計画課からの情報提供

元. 6.21 ＜第3回＞出席:9団体12名
(1)情報交換
(2)地域まつりについて

元. 9.20 ＜第4回＞出席:9団体 9名
(1)情報交換
(2)地域まつりについて

元.11.15 ＜第5回＞出席:9団体 9名
(1)情報交換
(2)防災訓練について

元.12.20 ＜第6回＞出席:9団体11名
(1)情報交換
(2)防災訓練について

2. 2.21 ＜第7回＞出席:9団体10名
(1)情報交換

〇イベント等

元. 8. 4 ＜にこにこ地域祭り＞「一緒に楽しもう、ちびっ子から大人まで」
実施場所：東伏見コミュニティセンター　来場者：約500名

元.12.13 大掃除と懇談会　出席:8団体14名

●「わくわくサロン」利用団体懇談会

元.5.28 ＜第1回＞出席:7団体15名
(1)夏の食品衛生管理について
(2)意見交換
(3)今後の予定
※わくわくサロン利用団体・松和マンション入居者
合同防災訓練も同時実施

元.12.17 ＜第2回＞出席:9団体16名
(1)令和２年度の利用申し込みについて
(2)トイレ掃除について
(3)意見・情報交換
(4)その他

●「ふらっと住吉」利用団体懇談会

元. 7.10 ＜第1回＞出席:5団体12名
(1)草取り
(2)情報交換
(3)ふれまち助け合い活動の
進捗状況報告
(4)食品衛生に関して

元.12.18 ＜第2回＞出席:5団体13名
(1)大掃除
(2)情報交換

●「ファミリーサロンふれあいたなし」利用団体懇談会

元. 7. 8 ＜第1回＞出席:6団体10名
(1)団体紹介（自己紹介）
(2)情報交換
(3)社会福祉協議会から
会員加入のお願い<団体会員・個人会員>、荷物の管理に関して
(4)ふれまち助け合い活動について(報告・意見交換)

元.12.9 ＜第2回＞出席:6団体10名
(1)年末大掃除
(2)団体紹介（自己紹介）
(3)情報交換
(4)社会福祉協議会から
会員加入のお願い<団体会員・個人会員>、荷物の管理に関して
(5)ふれまち助け合い活動について(報告・意見交換)

●「ほっとハウスみどり」利用団体懇談会

元.6.6 ＜第1回＞出席:8団体10名

(1)地域活動拠点運営委員会より(報告)
(2)草取り作業について(日程調整)
(3)「なつまつり」のお金の使い方について
(4)各団体より(情報交換)
(5)その他
・活動中はお静かに(近隣より苦情)
・冷暖房の切り忘れに注意
・食中毒や異物混入への注意喚起
・自転車置き場について(確認)

元.6.13 ＜草取り＞出席:7団体15名

2.1.28 ＜第2回＞大掃除と懇談会を予定していたが積雪予報のため中止

●「向台とねりこの家」利用団体懇談会

元.6.20 ＜第1回＞出席:2団体4名
(1)地域活動拠点について
(2)拠点使用方法の確認
(3)各団体より情報交換
(4)その他

元.12.18＜第2回＞出席：7団体9名
大掃除と懇談会
(1)自己紹介
(2)社協からのお願い
(3)各団体より情報交換

＜人材育成＞

西東京まちの居場所見学会

第1回　1名参加　見学先：子どもの広場
第2回　4名参加　見学先：よってらっしゃい
第3回　6名参加　見学先：仙人の家
第4回　4名参加　見学先：Ｗｅ

＜移動サービス連絡会（連絡調整・講習会・研修の開催）＞

【1】定例会： 6回

31.4.18＜第1回＞出席：5名
(1)福祉有償運送運転者認定講習会
「第13回運転ダヨ！全員集合」について
(2)移動連のあり方について
(3)西東京での困りごとや移動の支援について

元.6.21＜第2回＞出席：4名
(1)福祉有償運送運転者認定講習会
「第13回運転ダヨ！全員集合」直前確認事項
(2)「西東京市の移動サービス」冊子の更新について
(3)その他
・南町の移動支援に関する実証実験について

元.8.2 ＜第3回＞出席：4名
(1)福祉有償運送運転者認定講習会
「第13回運転ダヨ！！全員集合」振り返り
(2)「西東京市の移動サービス」更新の進捗について
・各事業所HPとの掲載内容比較が完了
・増税による料金変更の可能性を確認
(3)今年度の移動連の活動について
・ブラッシュアップ講座…個別対応
・地域交通…買い物支援について引き続き検討

元.9.17 ＜第4回＞出席：5名
(1)福祉有償運送運転者認定講習会
「運転ダヨ！全員集合」次年度予算案について
(2)「西東京市の移動サービス」更新の進捗について
・増税後の運賃改定後、内容を確認
(3)今年度の移動連の活動について

元.10.15 ＜第5回＞台風19号の影響(関係者が被災)により中止

2.1.31　登録団体であるNPO法人すずらんの会が解散登記を法務局に提出(移動連脱退)

2.3.30 ＜第6回＞出席：2名
(1)来年度の「福祉有償運送運転者講習会」について
(2)移動連のあり方について

【3】講習会

開催日	開催場所	内　　容
元.7.8	田無自動車教習所	福祉有償運送運転者講習会『運転ダヨ！全員集合』 ・講師：全国移動ネット認定講師6名 ・内容：座学…移動サービス概論と関係法令、接遇、介助 運転実技…福祉車輌の運転実技と講義 ・参加人数：20名

＜他機関との連携＞

○「社会を明るくする運動　～あいさつ強調週間」に協力
　・実施日　元.7.8～12
　・市立小中学校前にて朝のあいさつ運動実施

○市危機管理室の「地域合同パトロール」に協力
　・実施日　31. 4.27、元.10.11、年末
　・「ゴールデンウィーク」、「全国地域安全運動期間」の防犯対策として、西東京市危機管理課が主催する地域合同パトロールに協力
　・令和2年3月、新型コロナウイルス感染症拡大予防のため小中学校が休校となった際のパトロールの強化依頼への協力

○西東京青年会議所主催「西東京わんぱく相撲大会」に協力
　・実施日　元. 5.19　会場　田無神社
　・綿菓子の販売、パンフ配布による広報活動

＜広報活動＞

○ふれあいのまちづくり新聞の発行
　第60号　令和元年 7月1日発行（4,700部）

○ホームページによる情報提供
　・更新を随時実施
　・広く周知したい助成金事業、地域交流会、子育て情報などを掲載

＜地域福祉活動助成事業＞

○募集期間
　…平成31年4月3日～4月19日
○プレゼンテーション
　…令和元年5月27日
○地域福祉活動助成金交付選考委員会
　…令和元年5月27日
○助成金交付団体
　…12団体
○助成金総額
　…600,000円

（単位:円）

No.	団体名	助成額
1	田無手をつなぐ親の会	27,000
2	やぎさわディスコ実行委員会	39,000
3	保谷朗読ボランティアの会	70,000
4	西東京市カルタ製作委員会	120,000
5	子ども食堂ぽっかぽか	84,000
6	人形劇団　ひなぎくや	60,000
7	カレッジ12実行委員会	30,000
8	子育て応援プロジェクトPATｉO（パティオ）	10,000
9	喫茶コーナーふれあい運営委員会	50,000
10	保谷落語愛好会	20,000
11	まちいき塾	30,000
12	わくわくMaMa	60,000
合計		600,000

＜サロン立ち上げ助成事業＞

○募集期間
　…令和元年9月30日～10月25日
○サロン立ち上げ助成金交付選考委員会
　…令和元年11月19日
○助成金交付団体
　…7団体
○助成金総額
　…90,000円

（単位:円）

No.	団体名	助成額
1	SIDE BY SIDE（才才の会）	15,000
2	さくらの会	14,000
3	認知症カフェ「かよちゃんち」	13,000
4	クレイン　ウエスト　カフェ	12,000
5	カフェむこなみの家	12,000
6	そんぽカフェ中町	12,000
7	こどもカフェ「とんのいえ」	12,000
合計		90,000

生活支援体制整備事業　（西東京市からの受託事業）

関係機関との連携・ネットワークづくり	(1)西東京市地域サポート連絡会（＝第2層協議体）の開催 ○北東部圏域　＜毎月第3木曜日13：30～15：30＞ ・第1回　5月16日　保谷防災センター6階講座室Ⅰ ・第2回　6月20日　保谷防災センター1階会議室 ・第3回　7月18日　保谷防災センター6階講座室Ⅰ ・第4回　9月19日　保谷庁舎1階会議室 ・第5回　10月17日　保谷庁舎2階東側会議室 ・第6回　11月12日　そんぽの家Ｓ保谷駅前2階食堂 ・第7回　12月19日　保谷庁舎2階東側会議室 ・第8回　1月30日　住吉会館ルピナス2階研修室 ・第9回　2月20日　田無総合福祉センター3階第1会議室 ・第10回　3月19日　保谷東分庁舎地階会議室2（中止） ○中部圏域　＜隔月第3木曜日13：00～15：00　田無総合福祉センター3階第一会議室＞ ・第1回　4月11日　・第4回　10月10日 ・第2回　6月13日　・第5回　12月12日 ・第3回　8月 8日　・第6回　2月13日 ○西部圏域　＜隔月第2火曜日13：30～15：30　西原総合教育施設＞ ・第1回　5月14日　・第4回　11月12日 ・第2回　7月 9日　・第5回　1月14日＜ひばりが丘公民館で開催＞ ・第3回　9月10日　・第6回　3月10日（中止） ○南部圏域　＜隔月第1火曜日14：00～16：00　イングビル＞ ・第1回　5月 7日　・第4回　11月 5日 ・第2回　7月 2日　・第5回　1月 7日 ・第3回　9月 3日　・第6回　3月 3日（中止） ＊3月に開催予定だった連絡会は、新型コロナウイルス感染症拡大予防のため中止 (2)各圏域での西東京市地域サポート連絡会の取り組み ○北東部圏域：アンケート調査の実施（実施期間：令和2年1～2月） ①買い物に関する調査 圏域内のサロン参加者、ささえあい訪問サービス利用者、地域包括支援センターが把握する高齢者、委員が関わる活動の参加者等を対象に調査を実施。 ②ふれまち助け合い活動に関する調査 ふれまち助け合い活動を利用したことがある方を対象に調査を実施。 ○中部圏域：“地域でたくさんのつながりを作りたい！”アンケートの実施 ①介護の日イベント（11月14日）参加者を対象に、サロン活動に関する調査を実施。 ②圏域内のサロン活動に参加している方を対象に調査を実施（12月～1月）。 ○西部圏域：地域活動団体の見学会（9～10月） 世代を超えた交流を実践している地域活動団体に出向き、取り組みや交流の工夫を学ぶ。 見学先：みんなの畑（農作業）、よってらっしゃい（地域交流サロン）、中学校放課後カフェ（三中、ひばりヶ丘中）、　ひばりが丘公民館（ひばりが丘フェスティバルと、まちにわひばりが丘の取り組み説明を受ける） ○南部圏域：向台小学校でのボランティア講座の実施 ・6月28日（金）　・7月9日（火）　・9月4日(水) 5年生を対象にボランティア活動の説明や地域活動の紹介、9月に報告会を行った。 西東京ボランティア・市民活動センター、ふれまち事業地区担当の協力を得て実施。 (3)第１層協議体の開催 ・12月24日　田無総合福祉センター第3会議室 ・ 1月28日　田無総合福祉センター第3会議室 ＊3回目の開催は、新型コロナウイルス感染症拡大予防のため延期 (4)地域包括支援センター作業部会　出席　合計　8回 5月9日、6月6日、7月11日、8月8日、9月12日、10月24日、12月12日、2月13日 (5)在宅療養推進係（フレイル事業）との打ち合わせ　合計　3回 1月6日、2月10日、3月27日 (6)高齢者支援課と事業等に関する打ち合わせ　合計　6回 5月15日、7月18日、8月20日、9月25日、11月26日、2月25日

説明会、研修会の実施

(1)介護支援ボランティアポイント制度登録説明会の実施

今年度登録者数：　41名　総登録者数：　545名　(25名退会)

○登録説明会の実施

日時・開催場所	出席者数	登録者数
7月23日　芝久保公民館　第1学習室	2名	1名
8月28日　講座室Ⅱ	11名	6名
9月18日　イングビル　第3会議室	3名	1名
2月26日　田無総合福祉センター　第1会議室	9名	7名
2月28日　住吉会館ルピナス　機能訓練室	―	―
＊2月28日は新型コロナウイルス感染症拡大予防のため中止		
合計	25名	15名

○その他の登録

日時・開催場所	出席者数	登録者数
7月24日　サンメール尚和	4名	1名
7月30日　田無総合福祉センター　第3会議室 (ささえあい訪問協力員養成研修後)	4名	4名
8月23日　保谷ボランティア活動室（ふれあい碧）	15名	5名
9月 6日　芝久保サロンしゃくなげ（助け合い活動）	1名	1名
9月30日　田無庁舎503号室 (認知症サポーターステップアップ研修後)		2名
11月8日　保谷防災センター　講座室Ⅱ (ささえあい訪問協力員養成研修後)	2名	2名
りんく事務所で実施、または説明会後持参	―	11名
合計	26名	26名

(2)ささえあいネットワーク事業

・今年度訪問協力員登録者数：　新規登録10名

退会者数：　19名　登録者総数：　318名

・ささえあい訪問利用者数　：　115名

・ささえあい協力員数　：　1,202名　協力団体数　：　214団体

①協力員、協力団体、訪問協力員、民生委員による懇話会（年2回開催）

・6～７月開催

日時・開催場所	出席者数
6月18日　保谷防災センター　講座室Ⅱ	35名
7月 3日　イングビル　第3・4会議室	37名
7月 8日　田無総合福祉センター　視聴覚室	40名
7月17日　ひばりが丘福祉会館　大広間	21名
合　計	133名

・1～2月開催

日時・開催場所	出席者数
1月29日　田無総合福祉センター　視聴覚室	20名
2月 5日　イングビル第3・4会議室	20名
2月12日　いこいの森セミナールーム	16名
2月19日　住吉会館ルピナス　機能訓練室	24名
合　計	80名

＜懇話会の様子＞

②ささえあい訪問協力員養成研修

日時・開催場所	出席者数	登録者数
7月30日　田無総合福祉センター　第3会議室	10名	6名
11月 8日　保谷防災センター　講座室Ⅱ	6名	3名
＊説明会後日、登録申請書を窓口に提出		1名
3月24日　柳沢公民館　第1会議室 ＊3月24日は新型コロナウイルス感染症拡大予防のため中止	―	―
合　計	16名	10名

③ささえあい訪問協力員フォローアップ研修
3月18日　田無総合福祉センター　視聴覚室
準備していたが、新型コロナウイルス感染症拡大予防のため中止

人材育成事業

「高齢者の暮らしをサポートするボランティア講座」
・ 6月25日　保谷駅前公民館　第3学習室
参加者：5名
・ 7月 4日　田無総合福祉センター　第1会議室
参加者：７名

内容
①高齢者に必要な支援とは？
地域包括支援センター　認知症地域支援推進員
②“教えてセンパイ！”私のボランティア体験談
ボランティア活動者から活動紹介

＜講座の様子

事業に係る相談業務

(1)ささえあいネットワーク事業　総相談数　2,161件
(2)介護支援ボランティアポイント制度　総相談数　290件

広報活動

(1)西東京市地域サポート「りんく」、生活支援コーディネーターの事業説明
・8月 5日　平成31年度東京都生活支援コーディネーター現任者研修　講師
（大学教授と共に講師を担う。実践報告と事例紹介）
・東京都生活支援コーディネーター現任者研修Ⅱ　視察受入れ
（社協まちづくりの取り組み、「りんく」事業説明、取り組み紹介）
①10月11日　ふれあい碧（助け合い活動）
②11月27日　わくわくサロン（助け合い活動）
③ 1月21日　かたらいの場“チャオ！”（街中いこいーなサロン）
・11月14日　介護の日イベントに参加、協力
アスタセンターコートにて「りんく」事業の紹介、パネル展示
街中いこいーなサロン登録団体と共に活動紹介
中部圏域地域サポート連絡会委員によるアンケート調査の実施

(2)事業広報
・6月、1月　りんく通信の発行と送付
（ささえあいネットワーク事業関係者、介護支援ボランティアポイント制度登録者に送付）
・社協だよりに上半期、りんく通信に下半期の説明会や研修のご案内を掲載

社会資源開発

○地域の通いの場、サロン活動等立ち上げ支援
・クレインウエストカフェ（認知症カフェ）
・いろりカフェ
・のびの～び体操
・そんぽカフェ中町
○施設と地域住民との協働イベント実施への協力
○はつらつサロン卒業者の自主グループ化への協力

その他

・東京都社会福祉協議会主催　平成31年度生活支援コーディネーター現任者研修カリキュラム検討会の委員として参加。

避難者の孤立化防止事業

1.戸別訪問	東日本大震災により西東京市内に避難され、都営住宅等に居住する49世帯106名（令和2年3月31日現在）を職員が2ヶ月～１年に1回程度訪問し、状況把握、ニーズ把握に努めるとともに、関係機関へつなげた。
2.交流(サロン)活動	**(1) 交流会「つながる～むカフェ」を開催する** 隔月、第3火曜日（5月のみ第4水曜日）に、ヨーガ療法、絵手紙、脳トレ等を地域活動拠点や市内の福祉施設を利用して実施（5回） **(2) 交流会「つながる～む西東京」を開催する** 第1回 「ふろしき包み方講座」 日　時：6月22日（土）10:00～11:30 場　所：田無総合福祉センター 内　容：ふろしきの包み方の技（日常から防災まで）を習得 参加者：4世帯4名、地域住民他11名 第2回 「クリスマスリース作り」 日　時：12月8日（日）10:00～12：00 場　所：ファミリーサロンふれあいたなし（地域活動拠点） 内　容：避難者を講師としたクリスマスリース作り 参加者：避難者3世帯3名、地域住民他5名 第3回 「アウトドアから学ぶ！家族を守る防災講座」 日　時：2月13日（木）13:00～16：00 場　所：障害者総合支援センター フレンドリー 内　容：アウトドアの技を活かした防災講座 参加者：避難者2世帯2名、地域住民他29名 **(3) 関係機関による避難者支援に協力** ・避難者交流会「元気か～い」@NPO法人 生活企画ジェフリー（1回） ・広域避難者交流会「ふれあいフェスティバル」（弁護士会館2階） （新型コロナウイルス感染症拡大予防のため中止） **(4) 避難者が独自に行う交流会を支援** ・みちのくまほろば会：定例交流会（手仕事）、バザー出店販売、打ち合わせ（47回）
3.情報提供	(1) 情報紙『つながる～むたよりNishitokyo』発行12回 (2) 東京都、福島県、その他関係機関からの情報を戸別訪問時や情報紙に同封し、随時提供 (3) 東京都社会福祉協議会が開催する「避難者の孤立化防止事業実施地区の連絡会・研修会」に参加（2回） (4) 北多摩北部ブロック内の社会福祉協議会と連絡会を設置し、情報共有を図る（2回）

高齢者生きがい推進事業　（西東京市からの受託事業）

１．健康体操教室

会館名	実施日（教室）	延回数（回）	延参加人数（人）
住吉老人福祉センター	毎月第1～4火・木曜：週6回	240	8,507
下保谷福祉会館	毎月第1～4月・金曜：週5回	189	6,942
新町福祉会館	毎月第1～4月・木曜：週5回	188	4,201
富士町福祉会館	毎月第1～4火・金曜：週5回	198	7,630
ひばりが丘福祉会館	毎月第1～4木・金曜：週5回	197	5,745

２．福祉会館・老人福祉センター各教室

教室名	会館名	実施日	延回数（回）	延参加人数（人）
らくらくエアロビクスA	住吉	毎月第1・3金曜	20	363
らくらくエアロビクスB	住吉	毎月第2・4金曜	17	362
短期講座　ｽﾏﾎ・ﾀﾌﾞﾚｯﾄ講座	住吉	元.12.2･9･16、2.2.12	4	26
短期講座　脳トレ教室	住吉	元.12.6･12、2.1.17･31	4	47
楽しく歌いましょう	下保谷	毎月第2・4木曜	19	676
短期講座　スマホ講座	下保谷	元.12.17、2.1.7･14、2.2.12	4	30
短期講座　脳トレ教室	下保谷	2. 2.18	1	11
ゆっくり体操	新町	毎月第1・3木曜	18	424
和パステルアート	新町	毎月第1・3火曜	19	145
新町リトミック	新町	毎月第1・3火曜	19	281
短期講座　スマホ講座	新町	2. 1. 8	1	2
短期講座　脳トレ教室	新町	2. 2.26	1	13
後期講座　ヨガ	新町	毎月第1・3金曜	8	104
リズム体操	富士町	毎月第2・4火曜	19	581
音の楽しさを伝えよう	富士町	毎月第2・4水曜	20	743
はじめての書道	富士町	毎月第2・4水曜	18	150
ふれあいクッキング	富士町	毎月第4火曜	9	133
短期講座　スマホ講座	富士町	2. 2.10	1	5
短期講座　脳トレ教室	富士町	2.1.16･23、2.2.6･20	4	69
太極拳	ひばりが丘	毎月第2・4月曜	14	376
絵手紙	ひばりが丘	毎月第1・3火曜	20	331
大人リトミック	ひばりが丘	毎月第1・4火曜	16	218
はじめての書道	ひばりが丘	毎月第2・4水曜	17	154
ふれあいクッキング	ひばりが丘	毎月第3火曜	9	136
短期講座　スマホ講座	ひばりが丘	2. 2.25	1	5
短期講座　脳トレ教室	ひばりが丘	2. 1.28	1	12
後期講座　ヨガ	ひばりが丘	毎月第1・3月曜	7	137

３．福祉会館・老人福祉センター各教室

教室名	会館名	実施日	延回数（回）	延参加人数（人）
リフレッシュ体操A・B(前後期	老人福祉センター	毎月第1～4火曜	82	2,046
すっきり体操A・B(前後期)	老人福祉センター	毎月第1～4火曜	84	2,313
笑顔体操A・B(前後期	老人福祉センター	毎月第1～4月曜	68	1,182

４．福祉会館・老人福祉センター各教室

教室名	会館名	実施日	延回数（回）	延参加人数（人）
太極拳（前後期）	老人福祉センター	毎月第1・3月曜	32	859
音楽のいずみ	老人福祉センター	毎月第2・4水曜	18	402
わいわいコーラス	老人福祉センター	毎月第2・4金曜	20	419
ふれあいクッキング	老人福祉センター	毎月第2木曜	9	136
パステルアートA・B	老人福祉センター	毎月第1～4月曜	32	474
初心者健康麻雀A・B	老人福祉センター	毎月第1～4火曜	37	604
短期講座　スマホ講座	老人福祉センター	2. 1.20	1	8
短期講座　脳トレ教室	老人福祉センター	元.12.20	1	12
お試し講座　笑いヨガ	老人福祉センター	元.11～元.12	4	86

５．シニア大学　他

事業名	主会場	実施日	延回数(回)	延参加人数(人)
シニア大学（総合課程）	富士町福祉会館他	元. 6～ 2.2	15	819
シニア大学（単科講座） 「自分でできる、カラダのゆがみ改善」	住吉老人福祉センター	元.11～ 2.2	10	245
シニア大学（単科講座） 「健康講座」	老人福祉センター	元. 9	2	52
シニア大学（単科講座） 「災害・防災講座」	老人福祉センター	2. 1	2	24
シニア大学（単科講座） 「金融経済学入門」	中止			
歩いて見る会	ひばりヶ丘～平林寺	元.11.26	1	39
西東京市高齢者福祉大会	こもれび大ホール	元.11.13	1	843

６．連絡・調整・研修

・コミュニティケア嘱託職員会議3回（7月、1月、2月）

令和元年度高齢者地域福祉事業　（西東京市からの受託事業）

１．松和マンション居住者安否確認

	4月	5月	6月	7月	8月	9月	10月	11月	12月	1月	2月	3月	合計
安否確認回数	4	4	4	5	4	4	5	4	4	4	3	4	49
市へ連絡件数	0	0	0	0	0	0	0	0	0	0	0	0	0
相談件数	0	0	1	0	0	1	0	0	0	0	0	0	2

※6/12　玄関が開き、電気がついているが返事がないと報告。社協より包括へ連絡し、室内を確認。寝ていることを確認。

※9/25　1階から階上自宅までシニアカー充電器を運んでほしいとの相談。栄町包括と相談しふれまち助け合い活動で対応。

２．交流会

	4月	5月	6月	7月	8月	9月	10月	11月	12月	1月	2月	3月	合計
開催回数	1	1	1	1	1	1	1	1	1	1	1	0	11
参加住民数	0	0	0	0	0	0	0	0	0	0	0	0	0
参加地域住民数	14	12	10	11	11	9	12	12	18	14	15	0	138

※交流会への参加住民数が少ないため、安否確認時に適宜チラシをお渡しした。

※5/28わくわくサロン・松和マンション入居者合同防災訓練には、4名参加。

３．活動拠点（２Ｆ）利用延べ回数

	4月	5月	6月	7月	8月	9月	10月	11月	12月	1月	2月	3月	合計
利用回数	36	35	34	37	34	35	33	37	30	30	32	0	373
利用団体数	3	4	3	4	3	4	5	5	5	5	5	0	

登録団体数　15団体　　※但し、１Ｆの地域活動拠点利用登録と兼ねている

新型コロナウイルス感染症拡大予防のため、2/29～3/31の間
地域活動拠点の貸し出しを中止した。

西東京市市民協働推進センター事業　（西東京市からの受託事業）

西東京市市民協働推進センター（以下、センターという）は、平成21年の設立から11年。平成27年度開始第三期の5年目の最終年度となります。第三期で掲げた「つながる」ことを重点とした事業展開と、企業との協働など、裾野の拡大を目指したセンター運営を達成する事業計画とします。

センターは中間支援組織として、市民活動団体の自立・継続に向けてきめ細やかな情報提供、アドバイス、コーディネーターなどのサポートを強化します。さらに、SDGsや休眠預金等活用法の施行など社会状況を踏まえ、様々な事業を展開します。

事業	当初計画（年間）	実施内容・実施日（参加者数等）	成果と課題
【重点事業】広報・PR事業	センターの役割や機能、活動内容を広報・PRしてセンターに対する市民活動団体、市民の認知度向上及び利用者の増加を図る。 ○NPO市民フェスティバル ○利用促進事業 ○機関紙の発行 ○広報戦略の実施	① NPO市民フェスティバル ○実行委員会を開催(全10回) 臨時実行委員会含む ○参加団体説明会を開催 (9/28 参加団体23) ○直前説明会を開催 (1/18 参加団体42) ○第11回NPO市民フェスティバル開催 (1/25,26 参加団体79) ○NPO交流会開催 (7/20 参加団体23) ○利用促進事業 (ロゴ入り布バック200個配布) ② センターの広報・PR活動 ○機関紙「ゆめこらぼ通信」の発行 機関紙の発行(5・7・9・11・1・3月号、各号1000部) ○ホームページ、SNSの運営 ○出前展示の実施 駅前フェスタ2019で展示(9/29) (主催・場所：保谷駅前公民館) こそだてフェスタ(9/14) (主催・場所：西東京市、こそだてフェスタ実行委員会・きらっと) ○利用促進品の配布(1月25日、26日) ③ 他団体・組織イベントでの連携 広報・PRに協力してくれる団体・企業・施設を拡大	① NPO市民フェスティバル 今年度は新設の商業施設フレスポひばりが丘で開催が決定した。6月より実行委員会を立ち上げ企画を検討、参加団体説明会、直前説明会を経て1月25日、26日に「第11回NPO市民フェスティバル～まず一歩！のぞいてみよう地域の活動～」を開催した。両日の来場者数は4,506名あり、展示、ステージパフォーマンス、プレゼンテーション、ワークショップ(似顔絵、工作等)を行った。今後も一般市民へのアピールを継続し、市民活動への理解や参加を提起し続ける必要がある。 同時開催の「地域活動・スタート説明会」は5名の参加があった。 フェスティバルをきっかけに団体同士の交流が図れ、お互いの活動を知る機会となり、今後のイベントで協力し合う等のつながりができたとの報告が3件（6団体）あった。 ② センターの広報・PR活動 機関紙「ゆめこらぼ通信」奇数月発行に変更。また今年度は3面を利用し協働の事例をシリーズで紹介。 駅前フェスタ2019とこそだてフェスタに参加し、出前相談と展示によるゆめこらぼの紹介を行い、市民や市民活動団体へ認知度の向上を図った。 ③ 他団体・組織イベントでの連携 三幸タクシー、中川動物病院、田中葬祭との連携による広報・PR活動は継続。大和リース（株）との連携・協力により第11回NPO市民フェスティバルの開催に至る。タウン通信の協力により動画で広報をおこなった。協力団体を増やしていきたいが、センター開館業務と並行して行うにはスタッフの人員が足りない。

事業	当初計画(年間)	実施内容・実施日(参加者数等)	成果と課題
情報収集・提供事業	現在活動している市民活動団体の情報及び市民活動に関連する情報を集約・発信して、市民活動に関する市民の理解や認知度の向上、市民参加の促進を図る。 ○団体紹介冊子の発行 ○市民活動団体の情報収集・提供 ○市民活動に関する情報収集・提供	① 市民活動団体の情報収集・提供 ○機関紙「ゆめこらぼ通信」で情報提供（年6回） 団体の取材・活動紹介(12団体)、事例紹介(11団体) ○ホームページで団体のイベント情報を発信(840回) ○団体のパンフレット、機関紙をホームページで紹介 ○チラシ「イベント情報」の毎月1日発行(約1000部配布)　新型コロナウイルスの影響により3月は発行できなかった ○NPO市民フェスティバルに合わせて団体紹介冊子を1500部発行 ② 市民活動の情報・提供 ○市民活動の支援情報の収集・提供 ○市民活動の動向の情報・収集 近隣7市情報連絡会参加(8/1西東京市開催) 日本NPOセンター主催のCEO会議に参加(9/19･20) ○市内の市民活動団体の活動実態調査	① 市民活動団体の情報収集・提供 ホームページのアクセス数は40,104件、市民活動に対する認知度の向上に寄与することができた。 ゆめこらぼ通信3面で紹介した「協働の事例」を通じて、協働の仕方、形が可視化された。 団体から持ち込まれる情報が増えた。 市の職員が市民への窓口対応で団体紹介冊子を使用する例もあり、団体紹介冊子が有効に使われるようになった。 シェアしやすい画像情報を利用し、webで広報の強化を図る。 ② 市民活動の情報・提供 助成金情報等をホームページに掲載(113件) 年2回開催される近隣7市情報連絡会※は新型コロナウィルスの影響により1回の開催となった。 CEO会議は東京と地方で2度開催されたが、1回のみの参加となった。 必要な会議や研修であっても東京近郊以外での開催だと予算の関係で参加出来ない。 ※ 小平市、八王子市、日野市、府中市、三鷹市、調布市と西東京市の7市の中間支援組織が自発的に集まって情報交換、意見交換を行っている。 西東京市が平成31年3月にデータをまとめた「協働のまちづくりアンケート」結果報告書に基づき「令和2年NPO法人・市民活動団体実態調査報告書」を作成した。
相談事業	市民活動に関する一般的な相談、団体の設立や運営等の専門的な相談を基本的な事業として行い、市民活動を支えるセンターとしての役割を担う。 ○通常相談業務 ○出前相談業務	① 通常相談業務 センター登録団体数188団体、相談件数104件 ② 出前相談業務 エコプラザ第一会議室(5/29(1件)) 保谷駅前フェスタ(9/13(2件)) こそだてフェスタ(9/29(2件)) NPO市民フェスティバル(1/25・26(3件)) 合計相談件数8件	① 通常相談業務 通常相談は増加しているが、新型コロナウイルの影響により3月は窓口での相談業務が行われなかった。 ② 出前相談業務 件数は少しずつ増加しており、相談者の相談内容が居場所の開設につながる等成果があり、今後も市民が多く集まる場所への出店を続けていく。

事業	当初計画(年間)	実施内容・実施日(参加者数等)	成果と課題
人材、団体育成・研修事業【重点事業】	市民参加を促す意識啓発、市民活動に必要な知識の習得、市民活動団体等の立ち上げに向けた支援・育成、協働を推進するための意識啓発を行い、市民活動の人材、団体の育成を図る。 ○地域活動・スタート交流会 ○地域活動紹介ゆめサロンの開催（年2回） ○講座セミナーの開催（年2～3回） ○おとぱミディサロンの開催(年に約10回)	① 地域活動紹介ゆめサロンの開催 ○第1回「私たちにできること×こども食堂」を開催(6/1(27名)) ○第2回「あなたにできること×安心・安全な地域for子ども」を開催(10/5(18名)) ○第3回「あなたに出来ること×楽しいこと＠地域」3/21開催予定であったが、新型コロナウイルス感染症拡大予防のため中止 ② やってみ隊（自主企画委員会）による講座・セミナーの開催 ○「楽しい仲間の増やし方」講師西川正氏（3/20　定員20団体） ② NPOパワーアップ講座 ○NPOパワーアップ講座「社会を変える、あなたの力―市民活動の原点―」を開催(9/7(62名)) ○NPOパワーアップ講座「もっと知ろうよSDGs　Part2～初めての方でも大丈夫～」を3/7に開催予定していたが新型コロナウイルスの影響により中止 ③ おとぱミディサロンの開催 ○おとぱ＆ミディサロンを開催(4/18(16名)、5/16(7名)、6/20(7名)、7/11(6名)、8/8(9名)、9/12(5名)、10/10(8名)、11/14(7名)、12/12(10名)、1/9(7名)、2/13(9名))。3/12は新型コロナウイルス感染症拡大予防のため中止	① 地域活動紹介ゆめサロンの開催 今年度は地域活動の現場を見て回るのではなく、会場を借り、地域で活動している方々に活動の紹介をしてもらった。 第1回ではこども食堂をテーマとし、市内7ヵ所のこども食堂の主催者が運営形態や立ち上げの経緯などを発表。参加者が活動に感銘を受け、ボランティアで参加することとなり継続している。 第2回は安心・安全な地域for子どもと題して、市民4名と教育企画課、田無警察署が地域での活動内容や情報の提供がなされた。 ② やってみ隊（自主企画委員会）による講座・セミナーの開催 今年度講師を招き団体の垣根を超えて地域の仲間を増やす秘訣の講座開催を予定したが、新型コロナウイルス感染症拡大予防のため中止。 ② NPOパワーアップ講座 9/7に実施した湯浅誠氏の講座は定員50名のところ62名の参加となり大変好評であった。 今後も市民活動にとって関心を持つテーマで企画していくが、予算が限られており、呼べる講師に制限がかかる。 ③ おとぱミディサロンの開催 参加者の提案により各回1名30分程度で自分が市民活動に関わった経緯や活動内容等を紹介するコーナーを取り入れた。それにより新規の参加者もあり、仲間づくりや市民活動に関する理解と関心を深めている。NPO市民フェスティバルの実行委員にもおとぱ&ミディサロンのメンバーが参加し積極的に運営に携わっている。

事業	当初計画(年間)	実施内容・実施日(参加者数等)	成果と課題
【重点事業】地域連携促進事業	地域課題を解消するために市民活動団体、地縁団体、企業、大学等の学校、市等の公共機関が相互に交流、連携、協働するためのコーディネートを行い、様々な関係者の「つながり」による地域連携の促進を図る。 ○協働のまちづくりワークショップ ○まちづくり円卓会議(年3回) ○地域コミュニティ施策への協力	① 交流事業 ○団体の交流会を開催(7/20(23団体・24名))	① 交流事業 例年NPO市民フェスティバル終了後に開催していた交流会だが、新会場の告知をするため7月に団体交流会を開催した。団体の良いところの再確認するワークショップ、ミニヨガ体験、第11回NPO市民フェスティバルのアイデア出しを行い団体同士の交流が図れ、アンケートには年に2回は開催して欲しいなどの意見もあった。
		② 協働のまちづくりワークショップ ○協働のまちづくりワークショップを開催(7/4(市民・団体:23名、行政職員25名、カメラボランティア1名))	② 協働のまちづくりワークショップ 『全てのひとにやさしい「こどもにやさしいまちづくり」～西東京市子ども条例から考える～』の講演とワークショップを開催。子どもを一人の人間とする人権意識を持ち、子ども時代からの市民性の醸成が将来のまちづくりに大切な事。市職員と市民、企業各々が理解した学びを協働で具現化していく事が「全てのひとにやさしいまちづくり」につながること等気づきの場と
		③ まちづくり円卓会議 ○テーマ「ひきこもり～ふみだすきっかけ～」まちづくり円卓会議開催 (10/26　円卓会議メンバー：6名、参観者：22名) ○テーマ「再出発ができる社会へ・・・少年・少女との伴走を考える」まちづくり円卓会議開催 (11/30　円卓会議メンバー：6名、参観者：15名)	③ まちづくり円卓会議 会議メンバーがそれぞれがどのような目的で活動しているか共有することができ、違いも理解し合うことができた。また、円卓会議メンバーによるネットワークづくりに着手することに意見が一致した。会議メンバーや参観者の一人ひとりが、地域のありかたや、それぞれができること、やりたいことへの気づきや確認ができた。東京新聞に取り上げられた。ファシリテーターに合同会社Active　Learnersの起用により、その場の状況を鑑みて、地域の社会問題を解きほぐし、参観者の意識を「他人ごと」から「自分ごと」に変えていく対話を進めることが出来た為、ファシリテーターとグラフィッカーへの評価が高かった。 メンバーの人数が多いため、開催日の調整が課題となっている。
		④ 地域コミュニティ支援施策への協力事業 ○南部地域協力ネットワークの総会、定例会に参加（5/15、7/25、9/26、11/9、11/12、1/29） ○西部地域協力ネットワークの総会、定例会に参加（5/9、7/11、9/12、11/9、11/14、1/25、2/9） ○中部地域協力ネットワークの設立準備会、設立総会に参加(5/30、10/18、1/24、2/18)	④ 地域コミュニティ支援施策への協力事業 中部地域協力ネットワーク（ふらわーネット）が始動。南部地域協力ネットワーク、西部地域協力ネットワークは定例会、勉強会、懇親会を各々開催した。 3月予定していた定例会等は新型コロナウイルス感染症拡大予防のため中止となった。

事業	当初計画(年間)	実施内容・実施日(参加者数等)	成果と課題
施設の提供及びその他事業	施設や機材の提供を行い、市民活動を支えることでセンターの利用者の増加を図る。 ○サロンスペースの提供 ○機材の提供 ○登録団体に対し、メールボックスの提供 ○その他の事業	① 施設・機材の貸出・提供 ○サロンスペースの提供 (来訪団体数：1,688団体、来訪者数：2,608名、サロンスペース：1,016名) ○機材の提供　504件 (コピー機：56件、印刷機：231件、紙折り機・裁断機：83件、ラミネーター：66件、AV機材：68件) ○登録団体に対し、メールボックスの提供(101個) ○他自治体からの視察受け入れ (12/26御殿場市16名、対応：西東京市4名、ゆめこらぼセンター長 1/9小金井市4名、対応：西東京市3名、ゆめこらぼセンター長) ○社会教育委員会への参加 (7/22、8/26、9/27、12/19、12/27、1/24、2/20、2/28、3/9、3/23、3/27)	① 施設・機材の貸出・提供 プロジェクター等機材及びラミネーターの利用者数は昨年並み。 サロンスペース等の利用者数は月により増減がある。 施設の提供も含め、機材やメールボックスの提供があることの周知を継続していく。 3月は新型コロナウイルスの影響により閉館となった為、昨年との比較は出来ない。 他自治体の現状など含め、双方の情報交換の場となる事が出来た。 西東京市教育委員会からの依頼で7月から委員の任命を受ける。教育関連機関との関係づくりにつながることができた。会議や委員会関連の研修数が多いので、センター業務とのバランスをとる工夫を要する。
運営及び維持管理	市民の声を反映するため運営委員会を設置する。 事業充実にむけ、研修によるスタッフの資質向上を図る。 運営における維持管理を行う。 ○運営委員会の開催 ○研修会への参加 ○事業実施に向けたセンター運営及び維持管理	① 運営委員会の開催 (4/16(7名)、5/21(7名)、6/18(9名)、7/16(8名)、9/17(6名)、10/15(5名)、11/19(8名)、12/17(8名)、1/21(7名)、2/18(8名)、3/17(新型コロナウイルス感染症拡大予防のため中止) ② 研修会への参加 (5/13、5/16、6/7、6/14、6/20、7/12、8/4、9/4、10/7、10/16、11/7,11/8、12/8、12/14、1/10、1/15、2/8、3/6) ③ 運営における維持管理（常時） ○設備・機材の維持管理 ④第三者評価委員会開催 ○第三期の最終年度として第三者評価を実施	① 運営委員会の開催 自然災害の発生により運営委員会の出席者が少なく(本業での自然災害対応のため欠席せざるを得ない委員が多かった)、会議が成立しないことがあった。 ② 研修会への参加 事業の企画や団体の支援に活かすための情報を得る目的で講座や勉強会に参加しているが、研修にスタッフが参加している間、センターに駐在するスタッフ数が少なくなる。しかし、スタッフの資質向上が必須なので工夫が必要。 ③ 運営における維持管理（常時） 職員の資質向上及び、事業のサービス向上を目指し、利用しやすいセンターの提供をしていく。 ④第三者評価委員会開催 成果の可視化性を求められたが、可視化するには難しい事業が多い。また、5年に1度の第三者評価の実施は開催年に費用がかかり、事業費がひっ迫してしまうため、実施方法について検討する必要がある。

④福祉活動推進課　ボランティア・市民活動センター係

事　業　内　容

1.広　報　活　動

＜ぼらんてぃあ倶楽部発行＞

ボランティア活動に関する情報や状況をお知らせし、市民に関心を持ってもらい、参加のきっかけ作りとして発行した。

（各回4,000部発行）

第106号　令和元年 5月15日発行
第107号　令和元年 8月15日発行
第108号　令和元年11月15日発行
第109号　令和 2年 2月15日発行

＜ＩＴの活用＞

西東京市社会福祉協議会の中にある西東京ボランティア・市民活動センターのホームページを情報の収集と発信のために活用した。

～元年度に発行したぼらんてぃあ倶楽部～

2.講習会・学習会

＜夏！体験ボランティア2019＞

市内を中心に社会福祉施設、市民活動団体等でボランティア活動を体験し、ボランティア活動について学んでもらうと共に、将来活動を行ってもらうことを期待して実施した。

元. 5.13　　受入側説明会開催（団体・施設参加）
元. 7. 1～ 8. 9　　参加申し込み受付期間
元. 7.16～ 8.31　　体験期間
元. 9.12　　受入側交流会開催（団体・施設参加）

～点訳ボランティアグループでのボランティア活動体験～

参加者状況		小学生	中学生	高校生	大学短大等	社会人	合計
	30年度	32名	74名	48名	14名	12名	180名
	元年度	43名	44名	46名	11名	9名	153名
	増減	+11名	−30名	−2名	−3名	−3名	−27名

受入れ施設団体状況	高齢者関係	障がい児者関係	保育児童関係	その他	合計	前年比
団体・施設	22	11	23	15	71	+1

～川の保全活動～

＜災害ボランティア養成講習会＞

※西東京レスキューバードとの協働による実施

平常時から災害時に備えて何ができるのか、地域での減災・防災を一緒に考え、災害ボランティアを増やすため、ジョージ防災研究所の小野修平氏を講師として迎え、災害ボランティアグループ『西東京レスキューバード』の協力を得て、養成講習会を開催した。

養成講習会の修了後は、平常時より災害時を見据えた地域での活動を行っていただけるよう、西東京レスキューバードへの参加をうながし、活動を続けることができるように支援した。

1日目　令和元年10月1日（火）田無総合福祉センター視聴覚室
「災害ボランティアとは」
講師：西東京ボランティア・市民活動センター職員
「私にもできる！災害ボランティア活動」
講師:小野修平 氏（ジョージ防災研究所）

2日目　令和元年10月13日（日）都立東伏見公園　**※荒天により中止**
「災害ボランティアセンター設置・運営訓練への参加」

全2回講習会申込者 ：9名　　修了者： 7名

～地域で災害ボランティア活動を行う人材の育成を目的として災害ボランティア養成講習会を実施～

事　業　内　容	

＜災害ボランティアセンタースタッフ養成講習会＞
災害時に設置される災害ボランティアセンターの支援者を増やすため、ジョージ防災研究所の小野修平氏、災害支援・防災教育コーディネーターの宮﨑賢哉氏を講師として迎え、養成講習会を開催した。
養成講習会の修了後は、多様なセクターとのつながりを考えつつ、災害時だけでなく、平常時より地域での活動に活かしてもらうよう声掛けをし、西東京レスキューバードでの継続した活動ができるように支援した。
※西東京レスキューバードのスキルアップ講座を兼ねて実施した。

1日目　令和2年1月20日（月）田無総合福祉センター視聴覚室
「災害ボランティアセンターとは」
講師：西東京ボランティア・市民活動センター職員
「災害ＶＣスタッフの心構えと役割」
講師:小野修平 氏（ジョージ防災研究所）

2日目　令和2年1月27日（月）田無総合福祉センター視聴覚室
「災害時に住民が抱える困りごととは？」
講師:小野修平 氏（ジョージ防災研究所）

3日目　令和2年2月 3日（月）田無総合福祉センター視聴覚室
「災害ボランティアセンター設置・運営訓練を通じて学ぶ」
講師：宮﨑賢哉 氏（災害支援・防災教育コーディネーター）

4日目　令和2年2月17日（月）田無総合福祉センター視聴覚室
「配慮が必要な方が直面する課題と災害ＶＣが果たす役割について（ミニシンポジウム）」
シンポジスト：青木悠弥 氏・久松順子 氏（ぶーけ）
ファシリテーター：小野修平 氏（ジョージ防災研究所）

全4回講習会申込者 ：13名　　修了者： 12名
西東京レスキューバード参加者 ：15名　　修了者： 8名

＜傾聴ボランティア養成講習会＞
※傾聴ボランティアグループ連絡会の全面協力による実施
近年、傾聴ボランティアの需要が高まったことに加え、災害時にも傾聴活動で活躍できる人材を育成するため、傾聴ボランティア養成講習会を開催した。
養成講習会の修了後は、活動が円滑にできるよう既存の傾聴ボランティアとの連携も図りながら、活動先の紹介などの支援を実施した。

1日目　令和元年10月24日（木）田無総合福祉センター第1会議室
『傾聴ボランティア活動について』
講師：須永功 氏（らぽーる・七期会）

2日目　令和元年10月31日（木）田無総合福祉センター第1会議室
『傾聴とは』
講師：山下恭子 氏（傾聴アドバイザー）

3日目　令和元年11月14日（木）田無総合福祉センター第1会議室
『傾聴の「聴く」・「共感する」について』
講師：田邉洋 氏（耳かたむけ隊ロッキー）

体験実習　令和元年11月15日（金）～ 11月27日（水）
市内高齢者施設にて傾聴活動体験実習を実施

4日目　令和元年11月28日（木）田無総合福祉センター第1会議室
「体験実習ふりかえり」
講師：須永功 氏（七期会・らぽーる）
田邉洋 氏（耳かたむけ隊ロッキー）

～災害ボランティアセンターの支援者育成を目的に災害ボランティアセンタースタッフ養成講習会を実施～

～市内の避難所運営協議会でも活躍されている小野修平氏を招いての講義～

～ロールプレイの風景～

～須永功氏による講義～

事　業　内　容	
5日目　令和元年12月 5日（木）田無総合福祉センター第1会議室 「活動にむけて」 協力：傾聴ボランティアグループ連絡会 全5回講習会及び体験実習　申込者：16名　※定員20名 受講決定者：16名　　修了者：16名 ＜ボランティアはじめて講座＞ ボランティア活動の基本や車椅子体験を通じ、市民や活動に結びついていない登録ボランティアが、ボランティア活動を始めるためのきっかけの場を提供した。 「ボランティアはじめて講座」 ※新型コロナウイルス感染症拡大予防のため中止 実 施 日：令和2年3月16日（月）13:30～16:00 実施会場：田無総合福祉センター　視聴覚室 実施内容：「ボランティア活動の基礎知識（講義）」 「車椅子の基礎知識」 講師:西東京ボランティア・市民活動センター職員 参 加 者：0名　**※中止のため** ＜ボランティア活動者の懇談会＞ ボランティア活動をする上での様々な課題や思いを、参加者同士が共有するとともに、ニーズに合ったテーマによる学習の場を提供し、ボランティアの交流を図った。 「心と体の免疫力アップ！！ ～健やかにボランティア活動を続けるために～（講座） ＆ボランティア活動者の懇談会」 実 施 日：令和2年2月25日（火）13:30～15:30 実施会場：田無総合福祉センター　第1会議室 実施内容：講義「いつまでも元気で楽しくいるための食事のヒント」 講師：藤澤望 氏（管理栄養士） 講義「日常生活が快適になる～歩き方と椅子ヨガ」 講師：田中千紗登 氏 参 加 者：17名 ※懇談会は、※新型コロナウイルス感染症拡大予防のため中止 **3. ネットワークづくり** ＜第17回ボランティアのつどい＞ 「ボラフェス2019　～みんなでひろげよう！　つながりの輪～」 実 施 日：令和元年6月8日（土） 実施会場：田無総合福祉センター 参加団体：13団体 来場者数：171名（出演者、実行委員を含む） 令和元年度の開催のため、平成30年11月より実行委員会を開催し、実施に向け準備を行なう。 実行委員会：6回開催 ＜傾聴ボランティアグループ連絡会の支援＞ ※ほっとネットステーションと協働して行った。 傾聴ボランティアグループが活動する中での課題などの情報交換や意見交換を行い、傾聴ボランティア同士の交流を深めるための活動を側面から支援した。 連絡会：4回開催	 ～食事のヒントは画像を使用して非常にわかりやすい内容でした～ ～ヨガは講義だけでなく椅子に座ってできるヨガをしました～ ～ステージマジックでは市長にもご参加いただきました～

事　業　内　容	

＜企業との連携・協力＞
　※マックスバリュ田無芝久保店の協力を得て行った。
マックスバリュ田無芝久保店の協力を得て、ＮＰＯ法人、福祉施設、ボランティア団体の参加によりバザーを開催。
「軒下ふれあいバザー」
実 施 日：令和元年12月1日（日）9:00～15:00
実施会場：マックスバリュ田無芝久保店　店頭
参加団体：団体・施設・企業　8団体

～軒下ふれあいバザー～

＜西東京青年会議所への協力＞
20歳から40歳で構成された社会奉仕団体で、まちづくりや市民参加型事業、青少年育成活動などを行っている西東京青年会議所が主催する『わんぱく相撲』に参加・協力を行った。
・わんぱく相撲に綿菓子販売での出店参加
令和元年 5月19日（日）

～わんぱく相撲への出店～

＜地域サポート連絡会への協力＞
南部地域サポート連絡会やりんく、地域福祉推進係と協働し、南部地域の小学校（１校）で「児童向けボランティアはじめて講座」を３日間行った。
・向台小学校での実施
令和元年6月28日（金）・7月9日（火）・9月4日（水）

4. 児童、生徒の福祉教育への協力
＜総合的な学習の時間への協力＞
市内小学校の総合的な学習の時間に、当事者（個人、団体）、ボランティア（個人、グループ）を講師として紹介し、協力する。授業の組み立て方やボランティアの活用について説明を行ない、学校側が主体となっての授業づくりを進めてもらえるよう努めた。
本年は、車椅子などの貸し出しを行い、体験に関しては、各学校にて先生が講師となり、体験を行う学校もあり、これまで行ってきた授業の組み立て方の説明の成果も見られた。

～点字体験（小学校）～

※延べ11校（小学校8校で実施）

実施日	学校名	対象	内　容	協力者
R元. 9.26	栄小学校	4年生	点字体験	6名
R元. 9.26	向台小学校	4年生	盲導犬利用者講演	1名
R元. 9.29	東伏見小学校	4年生	手話体験	4名
R元.10. 2	上向台小学校	4年生	点字体験	8名
R元.10. 3	上向台小学校	4年生	アイマスク体験	3名
R元.10. 4	東小学校	4年生	盲導犬利用者講演	1名
R元.10. 8	東小学校	4年生	手話体験	1名
R元.10. 9	田無小学校	4年生	盲導犬利用者講演	1名
R元.10.11	谷戸小学校	4年生	点字体験	1名
R元.10.24	東小学校	4年生	点字体験	6名
R元.10.25	碧山小学校	4年生	点字体験	6名
R 2. 3. 5	中原小学校	4年生	盲導犬利用者講演	1名
	※新型コロナウイルス感染症拡大予防のため中止			

～手話体験（小学校）～

5. ボランティア活動相談・コーディネートの状況
＜個人ボランティア登録者数（令和2年3月31日現在）＞
一般登録：387名（男性 125名、女性 262名）（前年比　8名減）
特技登録：126名（男性　36名、女性　90名）（前年比　6名増）

事　業　内　容	

＜新規登録者数（令和2年3月31日現在）＞
一般登録： 33名（男性　6名、女性 27名）（前年比 34名減）
特技登録： 12名（男性　3名、女性　9名）（前年比 11名減）

＜ボランティア活動相談・紹介状況＞※紹介ＶＧ数…紹介ﾎﾞﾗﾝﾃｨｱｸﾞﾙｰﾌﾟ数

相談者区分	相談件数	紹介件数	紹介ﾎﾞﾗﾝﾃｨｱ数	紹介ＶＧ数
高齢者施設	47件	36件	81人	19グループ
高齢者機関	44件	34件	38人	0グループ
在宅高齢者	10件	4件	5人	0グループ
高齢者団体	1件	1件	0人	0グループ
障がい者施設	12件	12件	28人	1グループ
在宅障がい者	36件	28件	28人	0グループ
在宅障がい児	1件	0件	0人	0グループ
障がい児学級	8件	7件	0人	0グループ
障がい者団体	2件	2件	16人	0グループ
児童施設	0件	0件	7人	0グループ
在宅乳幼児	0件	0件	0人	0グループ
在宅学齢児	0件	0件	0人	0グループ
学校	0件	0件	0人	0グループ
子ども会	0件	0件	0人	0グループ
子育て支援団体	9件	5件	19人	0グループ
在日外国人	0件	0件	0人	0グループ
ボランティア団体	3件	3件	2人	1グループ
市民活動団体	6件	4件	21人	0グループ
企業	0件	0件	0人	0グループ
行政	0件	0件	0人	0グループ
その他	7件	7件	16人	2グループ
合　計	186件	143件	261人	23グループ
前年比	-58件	-53件	-85名	-14グループ

ニーズ充足率： 76.9%　　（前年比：3.4%減）

＜ボランティア保険加入者数＞

補償の種類	加入数	前年比
Ａプラン	2,831名	＋159名
Ｂプラン	638名	－17名
Ｃプラン	211名	＋15名

補償の種類	加入数	前年比
天災Ａプラン	199名	－2名
天災Ｂプラン	17名	－9名
天災Ｃプラン	14名	－8名

総加入数 3,910名（前年比：138名増）

＜行事保険加入件数（当日参加対応型を含む）＞
総加入行事数 851件（前年比：36件減）

＜ボランティア活動等の一般相談＞

相談内容の種類	相談件数
ボランティア活動に関する相談	107件
ボランティア活動団体・市民活動団体に関する相談	17件
寄附・提供品・リサイクルに関する相談	14件
研修・講座に関する相談	31件
センターの各種事業に関する相談・問い合わせ	46件
災害支援活動に関する相談	20件

事　業　内　容	

相談内容の種類	相談件数
ボランティア保険に関する相談	87件
広報に関する相談	21件
助成に関する相談	1件
館内案内・社協他部署への案内	305件
その他	50件
合　　計	699件

6. ボランティア・市民活動センター（活動室）の運営

＜活動室利用状況＞
田無活動室：9団体　延べ395回利用（前年比45回減）
保谷活動室：7団体　延べ327回利用（前年比67回増）
※新型コロナウイルス感染症対策のための閉所の影響により減小。
　但し、保谷ボランティア活動室に関しては部屋使用団体数増加により増加

＜団体用ロッカーの利用状況＞
田無活動室のロッカー：28団体が利用
保谷活動室のロッカー：　4団体が利用

＜機材の貸し出し＞
プロジェクター、印刷機、コピー機、テレビ、ビデオデッキ
ＤＶＤプレーヤー、車椅子、アイマスク、高齢者擬似体験セット等、ボランティア活動に必要な機材・用具を貸し出す（一部有料）

～田無活動室の団体用ロッカー～

7. 調　査　活　動

＜市民活動団体状況調査＞
実施時期：令和元年6月
対　象：市内および近隣市の市民活動を行っている団体
目　的：どのような市民活動団体が存在しているかを把握し、その内容をホームページへ掲載して市民への情報提供を行うため実施

＜各講座修了者に対するアンケート＞
実施時期：随時
対　象：講座の受講者
目　的：今後の活動希望の把握、今後の講座内容に反映させるため

８．関係団体、機関との連絡調整

(1)連絡会、イベント等への参加（市内）
①西東京市日本語ボランティア連絡会に出席（平成31年4月19日、令和元年10月18日）
②認知症サポーターボランティアの打ち合わせに出席

(2)連絡会等への参加（市外）
①区市町村ボランティア・市民活動センター長会議に出席
②区市町村ボランティア・市民活動推進事務局連絡会議に出席
③夏の体験ボランティアキャンペーン2019連絡会に出席
④区市町村ボランティア・市民活動推進機関災害担当者会議に出席
⑤北多摩北部ブロックボランティア担当者会議に出席
⑥ボランティア保険・行事保険（当日参加対応型）説明会に出席
⑦東京都災害ボランティアセンター情報共有会議に出席
⑧台風19号被災地支援全国情報共有会議【拡大版】に出席

事　業　内　容	
(3)その他 ①実習生の受け入れ（6人） ②災害ボランティア活動支援プロジェクト会議（支援Ｐ）の運営支援者派遣として、千葉県鋸南町の鋸南町災害ボランティアセンターに職員を派遣 **9.運　営　組　織** ＜運営委員会の開催＞ 第1回 元. 5. 14（火） (1)委嘱状交付 (2)ボランティア・市民活動センター運営委員会について (3)委員長・副委員長選出 (4)平成30年度事業報告について (5)令和元年度事業計画について (6)夏！体験ボランティア西東京2019の実施について (7)気球くんプランについて 第2回 元. 7. 9（火） (1)災害ボランティア養成講習会の実施について (2)気球くんプランについて 第3回 元. 9. 10（火） (1)傾聴ボランティア養成講習会の実施について (2)気球くんプランについて 第4回 元.11.12（火） (1)軒下ふれあいバザーの実施について (2)令和2年度予算について (3)気球くんプランについて 第5回 2. 1. 14（火） (1)ボランティア活動者の懇談会の実施について (2)災害ボランティアセンタースタッフ養成講習会の実施について (3)田無活動室の利用について (4)気球くんプランについて 第6回 2. 3. 10（火） ※新型コロナウイルス感染症拡大予防のため中止 (1)令和2年度事業計画・予算（案）について (2)気球くんプランについて ＜専門委員会の開催＞ (1)講座・講習会専門委員会 令和元年8月27日(火)・10月29日(火)・12月24日(火)・ 令和 2年2月25日(火)（全４回開催） (2)ボランティア支援事業専門委員会 令和元年8月26日(月)・10月28日(月)・12月9日(月)・ 令和 2年2月 3日(月)（全４回開催）	 ～鋸南町災害ボランティアセンター～

⑤福祉支援課　権利擁護係

事　業　名	期　日	事　　業　　内　　容
日常生活自立支援事業	通　年	判断能力が不十分な、認知症高齢者、知的障害者、精神障害者等に対し、福祉サービスの利用援助を行うことにより、安心して自立した地域生活を支援する。 相談件数　：3,239件 訪問回数　：1,468回 新規契約件数　：34件 解約件数　：17件 令和元年度末契約件数　：115件 （東京都社会福祉協議会からの受託事業）
福祉サービス利用支援事業	通　年	判断能力を有する高齢者や身体障害者に対し、福祉サービスの利用援助を行うことにより、安心して自立した地域生活を支援する。 令和元年度末契約件数　：2件　訪問回数：6回 相談回数：31回 （西東京市からの受託事業）
成年後見利用支援	通　年	成年後見制度の円滑な活用のため、申立手続きの支援を行う。 相談件数　：925件 新規相談者数　：141件 専門職紹介件数　：42件 申立書類作成件数　：9件 裁判所同行件数　：2件 （西東京市からの受託事業）
広報啓発		あんしん西東京事業出前講座（６回） サロン等に出向き、市民、関係者にあんしん西東京の事業を知ってもらう。
	元．7.20	『小鳩会（西東京市精神障害者家族会）』 「権利擁護センターあんしん西東京について」 場　所：田無総合福祉センター第3会議室 対　象：小鳩会メンバー 参加人数：15名
	元．7.26	『ふれあいのまちづくり住民懇談会　ふれあい碧』 せんべいさん（紙芝居使）による紙芝居「もう一度笑顔になりたい」 「権利擁護センターあんしん西東京について」 場　所：富士町地域包括支援センター（きらら2階） 参加人数：17名
	元．8．5	『市内シルバーピア ワーデン』 「成年後見制度とは」「あんしん西東京の役割」 場　所：西東京市保谷防災センター 対　象：市内シルバーピア ワーデン 参加人数：７名
	元．9．9	『ぶーけ』 「社協についてのクイズ」「権利擁護センターあんしん西東京につい 場　所：フレンドリーＢ会議室 対　象：障害のある子どもの親 参加人数：10名

事　業　名	期　日	事　　業　　内　　容
広報啓発	元.10.19	『ふれあいのまちづくり住民懇談会　いこいの中原』 せんべいさん（紙芝居使）による紙芝居「もう一度笑顔になりたい」 「権利擁護センターあんしん西東京について」 場　所：ひばりが丘福祉会館2階会議室1、2 対　象：サロン参加者 参加人数：15名
	元.10.21	『ヌーベルふれあいサロン　ふるさと』 「権利擁護センターあんしん西東京について」 場　所：ヌーヴェルヴィラージュ2階キッチンスタジアム 対　象：サロン参加者 参加人数：12名
	元.10.28	市民向け講演会 場　所：田無総合福祉センター視聴覚室 テーマ：「わかりやすい成年後見制度のはなし」 第一部　紙芝居：せんべい 氏（紙芝居使） 第二部　講演会：稲岡秀之 氏（司法書士） 参加者：57名
連絡調整等	通　年	権利擁護センターあんしん西東京打合せ 西東京市と社会福祉協議会の担当者による事業への取り組み方針や情報共有のために開催する。 打合せ：12回開催
	通　年	メンタルヘルスを考える会（西東京市精神保健福祉連絡会） 西東京市の地域における精神障害者に関する保健・医療・福祉の発展をめざすため、西東京市精神保健福祉連絡会に参加する。 連絡会：4回
	通　年	権利擁護担当者連絡会 市内地域包括支援センター社会福祉士職員・市高齢者支援課職員との連携を深め、市内の相談体制の資質向上を図る。 会　議：11回 内　容：高齢者虐待対応マニュアルの検討 高齢者虐待対応システムの関係機関への周知　等
	通　年	高齢者虐待モニタリング会議 高齢者虐待ケースのモニタリングをとおし、市内地域包括支援センター職員・市高齢者支援課職員との連携を深め、資質向上を図る。 会　議：8回 内　容：高齢者虐待対応ケースの検討 西東京市地域包括支援センター運営協議会
	元.11.14	成年後見利用促進法に基づく「西東京市成年後見利用促進計画」のためのヒアリング 場　所：イングビル３階　第2会議室 内　容：弁護士会、司法書士会、社会福祉士会、行政書士会との顔合わせ

事　業　名	期　日	事　　業　　内　　容
連絡調整等	元. 7. 3	第1回 場　所：防災センター6階講座室2 内　容：地域包括支援センター及び西東京市地域包括支援センター運営協議会について 平成30年度西東京市地域包括支援センター事業実績について 平成30年度西東京市地域包括支援センターの事業評価につについて
	元.12.10	第2回 場　所：保谷庁舎6階講座室2 内　容：平成30年度地域包括支援センターの事業評価について 令和元年度上半期西東京市包括支援センターの業務実績に 令和2年度地域包括支援センターの運営について
	2. 3.10	第3回 場　所：インクビル3階第3・4会議室 内　容：令和2年度地域包括支援センター運営方針について 令和2年度地域包括支援センター活動計画について　等
	2. 1.20	西東京市自立支援協議会　権利擁護部会 場所：保谷庁舎2階第1会議室 内容：権利擁護部会委員紹介 西東京市障害虐待の現状について 虐待防止・障害者差別解消の普及啓発について 意見交換
	2. 2.27	第6期西東京市地域自立支援協議会 ※新型コロナウイルス感染症拡大予防のため中止
	2. 2.18	西東京市保健福祉サービス苦情調整委員会 第1回 場　所：保谷庁舎防災センター6階講座室Ⅰ 内　容：令和元年度の取組み実践報告 苦情調整委員会はオブザーバー参加
	元. 6.21	西東京市居住支援協議会準備会 第1回 場　所：保谷庁舎　1階会議室 内　容：座長・副座長の選出 西東京市居住支援協議会準備会のスケジュール 事務局の選定 居住支援の仕組み 西東京市住宅確保要配慮者賃貸住宅供給促進計画の策定
	元. 8. 9	第2回 場　所：保谷防災センター　講義室1 内　容：西東京市住宅確保要配慮者賃貸住宅供給促進計画 西東京市居住支援協議会会則
	元.10.18	第3回 場　所：田無庁舎　202会議室 内　容：西東京市住宅確保要配慮者賃貸住宅供給促進計画 西東京市居住支援協議会会則 西東京市居住支援協議会の助成事業について
	元.11.22	第4回 場　所：田無庁舎　203会議室 内　容：西東京市住宅確保要配慮者賃貸住宅供給促進計画

事　業　名	期　日	事　　業　　内　　容
連絡調整等	2. 1.31	第5回 場　所：田無庁舎　502会議室 内　容：西東京市住宅確保要配慮者賃貸住宅供給促進計画（素案） 西東京市居住支援協議会会則（案）の修正 居住支援協議会における相談体制（案） 令和2年度居住支援協議会の予算（案）
相談業務	通　年	一般相談 日常生活自立支援事業の相談　：　4,707件 福祉サービス利用支援事業の相談　：　37件 成年後見制度手続支援に関する相談：　925件 その他の相談　：　56件 専門相談 開催日数：23日 相談件数：36件 相談内容：法定後見　21件 任意後見　6件 相続手続　1件 家庭問題　4件 遺言　0件 債務整理　0件 その他　4件 苦情受付　相談件数　6件
運営審査委員会		あんしん西東京運営審査委員会 あんしん西東京の適正な運営及び、市長申立案件や福祉サービス利用援助事業契約の適否を審議する。 審査件数　６件　適となった件数　６件 あんしん西東京運営審査委員会（全体会）
	元. 5.17	第1回 場　所：田無総合福祉センター第３会議室 ・委嘱状交付 ・平成30年度あんしん西東京運営審査委員会・合議体報告 ・平成30年度市長申立による成年後見開始審判の報告 ・平成30年度西東京市社会福祉協議会法人後見監督業務の経過報告 ・平成30年度事業報告・令和元年度事業計画
	元.11.15	第2回 場　所：田無総合福祉センター第３会議室 ・令和元年度上半期あんしん西東京運営審査会委員会・合議体報告 ・令和元年度上半期市長申立てによる成年後見開始審判の報告 ・令和元年度上半期法人後見監督業務報告 ・令和元年度上半期あんしん西東京事業報告 ・令和元年度福祉支援課上半期各事業の成果と課題（権利擁護係）
	31. 4.18	あんしん西東京運営審査委員会Ｂ合議体（第1回） 場　所：田無分庁舎　イングビル第３会議室 ・Ｂ合議体副委員長選出 ・成年後見市長申立対象者の適否（1件）

事　業　名	期　日	事　　業　　内　　容
運営審査委員会	元. 7.19 元. 8.15 元. 9.20 2. 1.17 2. 3.13	あんしん西東京運営審査委員会Ａ合議体（第1回） 場　所：田無総合福祉センター　第３会議室 ・成年後見市長申立対象者の適否（1件） あんしん西東京運営審査委員会Ｂ合議体（第3回） 場　所：田無総合福祉センター　第３会議室 ・成年後見市長申立対象者の適否（1件） あんしん西東京運営審査委員会Ａ合議体（第2回） 場　所：田無総合福祉センター　第３会議室 ・成年後見市長申立対象者の適否（1件） あんしん西東京運営審査委員会Ａ合議体（第3回） 場　所：田無総合福祉センター　第３会議室 ・成年後見市長申立対象者の適否（1件） あんしん西東京運営審査委員会Ａ合議体（第4回） 場　所：田無総合福祉センター　第３会議室 ・成年後見市長申立対象者の適否（1件） ※Ｂ合議体第2,4,5,6回は審議案件がなかったため不開催
後見人サポート	元.12.17	後見人のつどい 場　所：田無総合福祉センター第３会議室 内　容：成年後見制度についての座談会 講　師：増山　広樹 氏（司法書士） 参加者：７名
地域ネットワークの活用	 元. 7.18 2. 3. 5	関係機関情報交換会 専門職団体（弁護士・司法書士・行政書士・社会福祉士）、相談機関（医療機関・包括支援センター等）、行政機関による成年後見制度についての意見交換し連携を深める。 第1回 場　所：田無総合福祉センター視聴覚室 内　容：矯正施設における福祉支援と地域との連携について 講　師：府中刑務所分類審議室福祉専門官　荒川　徹氏 参加者：37名 第2回 ※新型コロナウイルス感染症拡大予防のため延期
社会貢献型後見人研修	元.11. 7 ～ 2.14 (3日開催)	市民後見人等フォローアップ研修（7市合同市民後見人養成研修） 場　所：２市（東村山市、三鷹市） 参加者：（西東京市）５名
生活支援員の研修	元. 5.30	新任生活支援員研修 場　所：飯田橋セントラルプラザ 内　容：「地域福祉権利擁護事業とは」「生活支援員の役割と具体的業務」活動報告及びグループ討議 参加者：2名

事　業　名	期　日	事　　業　　内　　容
生活支援員の研修	元.　9.24 元.11.26	現任生活支援員研修 場　所：飯田橋レインボービル 内　容：「対人援助の基本」講義及びグループワーク 参加者：3名 新任生活支援員研修 場　所：飯田橋セントラルプラザ 内　容：「地域福祉権利擁護事業とは」「生活支援員の役割と具体的業務」活動報告及びグループ討議 参加者：1名
生活支援員及び専門員研修	元.12.19	地域福祉権利擁護事業北多摩北部ブロック研修 場　所：武蔵野商工会会議支所　第1、2会議室 内　容：「北多摩北部ブロック　ケース検討会」 検討事例提案：小平市社協、西東京市社協 参加者：生活支援員1名　専門員3名　業務担当者1名
法人後見、法人後見監督業務	通　年	社会貢献型後見人の就任案件について、西東京市社会福祉協議会が法人として後見監督業務につく。 就任件数　　：0件　（累計就任件数：18件） 終了件数　　：2件　（累計終了件数：　12件） 年度末活動件数　：6件 監督事務の内容　：毎月の状況報告と3ヶ月に1度の財産目録および収支状況の報告を受ける事と随時相談を受け指導助言を行う 社会福祉協議会として、法人後見業務を試行で実施している 就任件数　　：0件　（累計就任件数：3件）
講師派遣依頼	元.　7.17 ～18 2.　1.17 2.　1.29 ～31 通年 通年	全社協日常生活自立支援事業「専門員実践力強化研修Ⅰ」 対象：社会福祉協議会職員 令和元年度福岡県社会福祉協議会日常生活自立支援事業専門員研修 対象：福岡県社会福祉協議会日常生活自立支援事業専門員 全社協日常生活自立支援事業「専門員実践力強化研修Ⅱ」 対象：社会福祉協議会職員 令和元年度西東京市圏域事例検討会 対象：市内ケアマネジャー、地域包括支援センター職員 令和元年度主任ケアマネージャー研究協議会質の向上部会におけるスーパーバイザーの派遣 対象：主任ケアマネージャー

福しんごうくん
西東京市社会福祉協議会キャラクター

⑥福祉支援課　サービス提供係
在宅福祉サービス

事　業　名	事　　業　　内　　容
有償家事援助事業	

1. 利用会員登録者数　　383人（令和２年3月31日　現在）
令和元年度･新規登録者数　　55人

(1)利用会員年齢・性別分類

年齢／性別	～29	30～39	40～49	50～59	60～69	70～79	80～89	90～	合 計
男性	0	0	0	5	8	14	51	15	93
女性	0	3	4	3	17	52	136	45	260
合計	0	3	4	8	25	66	187	60	353

(2)利用会員登録内訳

対　象　別	人数（人）
高齢者 及び 世帯	328
障害者 及び 世帯	18
子育て世帯（産前含む）	6
そ　の　他	1
合　　計	353

(3)利用者の内、介護認定のある者の占める割合

介護認定の有無（人）		区　分	人数（人）	割 合（%）
介護認定（有）	168	要支援　1・2	66	47.6
		要介護　1	51	
		要介護 2以上	51	
介護認定（無）	185		185	52.4
合　　計	353	合　　計	353	100

2. 協力会員登録者数　　104人（令和2年3月31日　現在）
令和元年度・新規登録者数　　19人（含 前年度説明会参加者3人）

(1)協力会員年齢・性別分類

年齢／性別	～29	30～39	40～49	50～59	60～69	70～79	80～89	合 計
男性	0	1	0	0	6	2	0	9
女性	0	2	6	29	28	30	0	95
合計	0	3	6	29	34	32	0	104

(2)サービス提供（利用）実績

	時間サービス	スポットサービス	合　計
派遣回数(回)	5,178	150	5,328
派遣時間(時間)	7,403.5	75	7,478.5

(3)サービス提供内容内訳

	サービス内容	サービス提供件数	
家　　事	買　　物	791	5,317
	食　事　作　り	539	
	掃　　除	3,641	
	洗　　濯	346	
見守り･他	話　し　相　手	266	432
	身の回りの世話	166	
介　　助	通院・外出介助	527	527
その他	その他	1,067	1,067
合　　計			7,343

事　業　名	事　　業　　内　　容

有償家事援助事業

３．あいあいサービス協力会員養成・交流事業、他

(1) 協力会員講習会

	日　時	内　　容	参加者数
1	令和元年 5月17日 （金）	基礎研修　【車いすの介助講習会】 ･安全で快適な車いす介助のために ･講 師：理学療法士　泉澤あい子 氏	10人
2	10月17日 （木）	基礎研修　【高齢者の歩行介助研修】 ･下肢筋力の低下した高齢者の安全な歩行介助 ･講 師：理学療法士　泉澤あい子 氏	14人
3	11月21日 （木）	スキルアップ研修【日赤応急救命講習】 ･あなたの支えが必要です！ ･講 師：日本赤十字社東京都支部	25人
4	令和2年 2月21日 （金）	リスク管理研修【高齢者の健康と日常ｹｱのﾎﾟｲﾝﾄ】 ･高齢者支援に必要な視点 ･講 師：西東京市健康課保健係　野口かおり氏	9人

(2) 協力会員登録説明会

・社会福祉協議会の概要、あいあいサービス事業説明

・基礎研修（対人援助、災害時対応マニュアル）　・登録手続き

① 平成31年4月17日（水）8人参加（7人登録）

② 令和元年7月 2日（火）3人参加（3人登録）

③ 7月31日（水）4人参加（3人登録）

④ 10月25日（金）6人参加（3人登録）

⑤ 令和 2年2月21日（金）9人参加（9人登録）･･･9人は4月1日付で登録

(3) あいあい通信発行2回（9月、2月　全登録会員へ送付）

緊急通報サービス事業（斡旋）

・総利用者数　48人　（令和2年3月31日現在　登録者数 4人）

・相談件数　6件

・新規利用者数　0人

・総発受信数　117件　受信報告　16件　発信報告　101件

車いす貸出事業

タイプ	4月	5月	6月	7月	8月	9月	10月	11月	12月	1月	2月	3月	合計
標準型	6	3	4	1	2	1	4	3	1	4	0	3	32
介護型	4	2	3	1	2	3	1	4	6	1	1	1	29
幼児用	0	0	0	0	0	0	0	1	1	0	0	0	2
合　計	10	5	7	2	4	4	5	8	8	5	1	4	63

・車いす貸出件数　63件

・車いす操作指導件数　42件

・有料運搬件数　3件

貸出者年齢分類

年齢別	人　数
15歳以下	10人
16歳～64歳	21人
65歳以上	32人

借用理由別

理　　由	人　　数	
骨折、けが等		36人
受診のため		6人
給付までのつなぎ	介護保険	1人
	障害	1人
旅行への携帯		18人
行事、その他		1人
合　　計		63人

生活福祉資金等貸付事業　（東京都社会福祉協議会からの委託事業）

令和元年度

1　相談件数　（件）

			4月	5月	6月	7月	8月	9月	10月	11月	12月	1月	2月	3月	合計
生活福祉資金	福祉資金	生業	0	0	0	0	0	0	0	0	0	0	0	0	0
		技能習得	0	0	0	1	0	0	0	0	0	0	0	0	1
		出産	0	0	0	0	1	0	0	0	0	0	0	0	1
		葬祭	0	0	0	0	0	0	0	0	0	0	0	0	0
		転宅	0	0	0	0	0	2	0	0	0	0	0	1	3
		設備	1	1	0	0	2	1	1	0	0	1	1	0	8
		就職支度	0	0	0	0	0	0	0	0	0	0	0	0	0
		住宅	0	0	0	0	0	0	0	0	0	0	0	0	0
		福祉用具購入	0	0	0	0	0	0	0	0	1	0	1	0	2
		障害者自動車購入	3	0	1	0	0	0	1	1	0	0	1	0	7
		療養介護	0	0	0	1	0	1	0	0	0	0	0	1	3
		災害援護	0	0	2	0	0	0	0	0	0	0	0	0	2
		滞納・未納	0	0	0	0	0	0	0	0	0	0	0	0	0
		緊急小口資金 ※特例貸付95件	0	3	1	5	2	2	4	3	1	0	3	95	119
	教育支援資金（ＦＸ）		3	1	1	1	3	1	4	6	2	3	1	2	28
	教育支援費（ＦＹ）		0	2	0	1	1	0	1	0	0	0	0	2	7
	就学支度費（ＦＺ）		0	0	0	0	0	0	0	0	0	1	0	1	2
	総合支援資金	生活支援費	0	0	0	0	0	0	0	0	0	0	0	0	0
		子育て上乗･修学	0	0	0	0	0	0	0	0	0	0	0	0	0
		一時生活再建費	0	0	0	0	0	0	0	0	0	0	0	0	0
		住宅入居費	0	0	0	0	0	0	0	0	0	0	0	0	0
	不動産担保型生活資金	不動産担保型 生活資金	1	0	1	1	2	1	1	1	1	1	0	0	10
		要保護世帯向け 不動産担保型 生活資金	0	0	0	0	0	0	0	0	0	0	0	2	2
臨時特例つなぎ資金			0	0	0	0	0	0	0	0	0	0	0	0	0
生活費に関する相談			0	4	2	4	2	6	1	2	3	2	1	5	32
連絡調整ほか			0	0	0	0	0	0	0	0	0	0	0	0	0
計			8	11	8	14	13	14	13	13	8	8	8	109	227
償還に関する相談			9	19	20	13	14	32	6	13	16	11	15	0	168
合計			17	30	28	27	27	46	19	26	24	19	23	109	395

２　新規貸付件数　　（件）

			4月	5月	6月	7月	8月	9月	10月	11月	12月	1月	2月	3月	合計
生活福祉資金	福祉資金	生業	0	0	0	0	0	0	0	0	0	0	0	0	0
		技能習得	0	0	0	0	0	0	0	0	0	0	0	0	0
		出産	0	0	0	0	0	0	0	0	0	0	0	0	0
		葬祭	0	0	0	0	0	0	0	0	0	0	0	0	0
		転宅	0	0	0	0	0	0	0	0	0	0	0	0	0
		設備	0	0	0	0	0	0	0	1	0	0	0	0	1
		就職支度	0	0	0	0	0	0	0	0	0	0	0	0	0
		住宅	0	0	0	0	0	0	0	0	0	0	0	0	0
		福祉用具購入	0	0	0	0	0	0	0	0	0	0	0	0	0
		障害者自動車購入	0	0	0	0	0	0	0	0	0	0	0	0	0
		療養介護	0	0	0	0	0	0	0	0	0	0	0	0	0
		災害援護	0	0	0	0	0	0	0	0	0	0	0	0	0
		滞納・未納	0	0	0	0	0	0	0	0	0	0	0	0	0
		緊急小口資金 ※特例貸付	0	0	0	0	0	0	0	0	0	0	0	26	26
	教育支援資金（ＦＸ）		0	0	0	0	0	0	0	1	0	1	1	0	3
	教育支援費（ＦＹ）		0	0	0	0	0	1	1	0	0	0	0	0	2
	就学支度費（ＦＺ）		0	0	0	0	0	0	0	0	0	0	0	0	0
	総合支援資金	生活支援費	0	0	0	0	0	0	0	0	0	0	0	0	0
		子育て上乗	0	0	0	0	0	0	0	0	0	0	0	0	0
		一時生活再建費	0	0	0	0	0	0	0	0	0	0	0	0	0
		住宅入居費	0	0	0	0	0	0	0	0	0	0	0	0	0
	不動産担保型生活資金	不動産担保型 生活資金	0	0	1	0	0	0	0	0	0	0	0	0	1
		要保護世帯向け 不動産担保型 生活資金	0	0	0	0	0	0	0	0	0	0	0	0	0
臨時特例つなぎ資金			0	0	0	0	0	0	0	0	0	0	0	0	0
復興支援資金			0	0	0	0	0	0	0	0	0	0	0	0	0
計			0	0	1	0	0	1	1	2	0	1	1	26	33

３　新規貸付内容（決定後辞退者含む）

月別	件数	資金名	貸付額(利子含まず)（円）
6月	1	不動産担保型生活資金	13,335,000
9月	1	教育支援費（ＦＹ）	1,386,000
10月	1	教育支援費（ＦＹ）	189,000
11月	2	保護世帯生活必需品	72,000
		教育支援資金（ＦＸ）	1,470,000
1月	1	教育支援資金（ＦＸ）	2,070,000
合計	6		18,522,000

４　償還完了資金状況（全額辞退、利子除く）

月別	件数	資金名	償還額（円）
4月	1	教育支援費（ＦＹ）	1,260,000
7月	1	福祉資金　福祉費（ＤＵ）	2,513,681
8月	2	教育支援資金（ＦＸ）	3,380,000
		総合支援資金（ＳＸ）	900,000
9月	2	保護世帯生活必需品	88,033
		離職者支援資金	939,885
10月	2	福祉資金　福祉費（ＤＵ）	1,320,000
		教育支援資金（ＦＸ）	1,590,000
11月	5	教育支援資金（ＦＸ）	1,326,000
		教育支援費（ＦＹ）	3,059,672
		出産（ＤＶ）	829,656
12月	2	緊急小口資金	173,155
		不動産担保型生活資金	10,641,860
1月	1	教育支援資金（ＦＸ）	2,700,000
合計	16		30,721,942

５　償還免除・延滞利子免除資金状況

月別	件数	資金名	免除額（円）
月	0		0
合計	0		0

事　業　名	期　日	事　　業　　内　　容
貸付事務	4月、9月 通年	教育支援資金継続送金の実施 ・在学確認面接（在学証明書提出・4月） ・民生委員面接（学生証提示・9月） 各資金の貸付関係事務 関係機関との連携・調整
償還事務	5月、8月 11月、2月 5月､11月 6月､12月 通年	生活福祉資金「償還残額のお知らせ」の一斉送付 ・督促状の発送 離職者支援資金・総合支援資金「償還残額のお知らせ」の一斉送付 ・督促状の発送 各資金の償還関係事務
実態調査 訪問等	随時	不動産担保型生活資金利用者宅定期訪問 要保護世帯向け不動産担保型生活資金利用者宅定期訪問 生活福祉資金新規申込者の民生委員面接同行 滞納ケース実態調査 行方不明者の居住実態調査
研修会	R2.2.26	民生委員･児童委員生活福祉資金研修会 ※新型コロナウイルス感染症拡大予防のため中止
奨学資金窓口	12月～3月	ヒカリ興業奨学基金申請受付業務

ひとり親家庭高等職業訓練促進資金貸付事業

１　借入申込件数

（1）入学準備金　3件　　（2）就職準備金　0件

緊急援護費

1.相談件数　5 件
2.支給実績　3 件
3.支給合計　1,500 円
4.月別実績

	4月	5月	6月	7月	8月	9月	10月	11月	12月	1月	2月	3月	合計
相談件数	0	1	0	1	1	0	1	0	1	0	0	0	5
支給実績	0	1	0	1	0	0	0	0	1	0	0	0	3
支給金額	0	500	0	500	0	0	0	0	500	0	0	0	1,500

受験生チャレンジ支援貸付事業　（西東京市からの受託事業）

１．相談・貸付・交付件数

		受験生ﾁｬﾚﾝｼﾞ貸付										
		相談件数			新規来室（実人数）	貸付申請						
		電話	来室	合計		申込	借用書	資金交付	塾申込		受験申込	
									中3生	高3生	中3生	高3生
元年度	4月	24	25	49	23	0	0	0	0	0	0	0
	5月	15	4	19	2	0	0	0	0	0	0	0
	6月	43	26	69	13	9	2	0	6	3	0	0
	7月	41	24	65	8	4	7	9	4	0	0	0
	8月	35	25	60	10	6	5	3	3	1	2	0
	9月	35	23	58	4	12	8	7	6	1	4	1
	上期計	193	127	320	60	31	22	19	19	5	6	1
	10月	45	24	69	9	7	7	8	2	2	1	2
	11月	39	19	58	4	10	10	11	2	2	3	3
	12月	76	36	112	3	21	9	8	5	2	8	6
	1月	100	64	164	5	53	20	11	11	10	18	14
	2月	63	54	117	0	14	58	39	4	2	4	4
	3月	36	21	57	0	0	8	38	0	0	0	0
	下期計	359	218	577	21	105	112	115	24	18	34	29
	年度計	552	345	897	81	136	134	134	43	23	40	30

２．償還免除件数

		償還免除				
		相談件数			免除/申立申請	償還猶予申請
		電話	来室	合計		
元年度	4月	84	72	156	126	0
	5月	23	20	43	40	0
	6月	1	0	1	0	0
	7月	20	5	25	8	0
	8月	3	1	4	1	0
	9月	0	0	0	0	0
	上期計	131	98	229	175	0
	10月	0	0	0	0	0
	11月	1	0	1	0	0
	12月	0	0	0	0	0
	1月	0	0	0	0	0
	2月	0	0	0	0	0
	3月	0	0	0	0	0
	下期計	1	0	1	0	0
	年度計	132	98	230	175	0

元年度償還免除申請の内訳（30年度利用者）	
対象者数	86 人
免除対象件数	175 件
（内）免除 （内）申立	166 件 9 件
要償還対象件数	0 件

介護予防事業　　（西東京市からの受託事業）

1　はつらつサロン事業

(1)月別利用状況　　（単位：人）

月	4月	5月	6月	7月	8月	9月	10月	11月	12月	1月	2月	3月	合計	卒業数	卒業先(重複有り)
住　吉	15	9	13	13	8	6	5	10	12	12	11	0	114	4	地域サロン2　介護保険サービス1 地域活動1
ひばりが丘	18	12	22	22	14	17	16	15	13	6	4	0	159	9	地域サロン7　介護保険サービス1　マシントレ1
富士町	9	10	10	15	15	14	13	14	9	14	11	0	134	3	地域サロン3
新　町	14	15	18	16	18	9	10	14	9	10	7	0	140	4	地域サロン3　生活サポート1
下保谷	13	12	9	10	13	12	16	12	13	8	12	0	130	4	地域サロン4
田　無	19	19	15	18	17	10	13	11	19	16	8	0	165	7	地域サロン7　地域活動1
月合計	88	77	87	94	85	68	73	76	75	66	53	0	842	31	

（単位：人）

男女比			
	男性	10	51
	女性	41	

(2)年齢別利用者数　（単位：人）

年齢区分(歳)	田無C	住吉	ひばり	富士町	新町	下保谷
65～69	1	2	1			
70～74	1				2	2
75～79	2	3	2	3	2	3
80～84	3	2	7	2	1	1
85～89	3	1	2	1	1	1
90～94		1		1		
合　計	10	9	12	7	6	7

(3)地域別利用者数　（単位：人）

会館／住所	田無C	住吉	ひばり	富士町	新町	下保谷	会館／住所	田無C	住吉	ひばり	富士町	新町	下保谷
ひばり北		1					保谷町	1	2		2		
北　町						1	緑　町	1					
栄　町		2					谷戸町			8			
下保谷						6	ひばり			2			
東　町							西原町	1					
中　町							芝久保町	1					
富士町				3			南　町	1					
北原町			2				向台町	1					
泉　町		2		1			新　町					6	
住吉町		2					柳　沢				1		
田　無	4						東伏見						

(4)年間活動プログラム

月	内　容
4月	レク･近隣散策･折り紙(兜)
5月	レク
6月	レク･折り紙(七夕)
7月	レク
8月	レク･折紙(金魚)
9月	レク･講師活動(絵手紙)
10月	レク･講師活動(パステルアート)
11月	レク･折り紙(リース)
12月	レク･ハンドベル･折紙(ポチ袋)
1月	レク･講師活動(体操)
2月	レク･工作(雛飾り)
3月	新型コロナウイルス感染症拡大予防のため休み

(5)　相談件数

	延人数	見学	はつらつ利用開始	他の活動を紹介 対象外	マシントレ	地域サロン	福祉会館	その他
住吉	12	12	5	1		1		1
ひばり	19	19	4			2		2
富士町	10	10	4			2		
新町	5	4	2					1
下保谷	12	8	3					
田無	18	16	4			2		1

(6)　社会資源への同行・紹介

	実人数	サロン	マシントレ	ミニデイ	その他
住　吉	5	1			4
ひばり	10	44			1
富士町	8	22			
新　町	4	1			3
下保谷	5	4			1
田　無	7	6		9	1

(7)　地域包括からの紹介件数

	緑町	泉町	栄町	新町	向台	富士町	西原	田無
住吉			1					
ひばり	1							
富士町								
新町				2				
下保谷			4					
田　無								4

(8)　ボランティア活動受入(延人数)

	Vポイント対象	その他
住　吉	62	2
ひばり	70	4
富士町	48	1
新　町	41	3
下保谷	41	1
田　無	69	4
合計	331	15

2　地域および関係機関との連携

(1)事業のPR　：　相談窓口チラシ作成と配布、民生･児童委員へ事業説明、社協HPで事業紹介、社協だより掲載
(2)地域包括へ事業説明　：　対象者の発見と連携を依頼　市内8か所
(3)ふれあいのまちづくり住民懇談会にて事業説明
(4)社協内「閉じこもり高齢者対策会議」開催　：　1回　社協内連携の確認
(5)看護職連絡会　：　１１回出席
(6)はつらつサロン卒業生のサークル活動、並びに地域活動立ち上げ支援
(7)はつらつ相談窓口の開設　９月～３月

ファミリー・サポート・センター事業　（西東京市からの受託事業）

期　日	事　業　内　容
	1.会員登録数　令和2年3月31日現在 ・ファミリー会員　2,248人 ・サポート会員　179人 ・その他　1人 合　計　2,428人
通　年	**2.活動状況**　平成31年4月1日 ～ 令和2年3月31日 1. 保育所･幼稚園の登園前の預かり　0回 2. 保育所･幼稚園への送り　31回 3. 保育所･幼稚園からの迎え　356回 4. 保育所･幼稚園の帰宅後の預かり　98回 5. 学童の放課後の預かり　236回 6. 放課後学童クラブの迎え　1回 7. 放課後学童クラブ終了後の預かり　137回 8. 放課後学童クラブの迎え及び預かり　237回 9. 子どもの習い事等の送迎　352回 10.子どもの習い事の場合の送迎及び預かり　182回 11. 保育所･学校等休み時の援助　9回 12. 保育所等施設入所前の援助　0回 13. 保護者等の短時間･臨時的労働の場合の援助　376回 14. 保護者等の求職活動中の援助　3回 15. 冠婚葬祭による外出及び学校行事による援助　1回 16. 保護者等の外出の場合の援助　267回 17. 保護者等の病気、その他急用の場合の援助　6回 18. スクールバス停から放課後児童クラブへの送り　0回 19. 学校の登校前及び学童登園前の預かり及び送り　417回 20. 保育所･幼稚園の登園前の預かり及び送り　78回 21. 保育所･幼稚園の迎え及び帰宅後の預かり　382回 22. 小学校下校後の学童への送り　20回 23. 小学校通級及び通所施設送迎　369回 24. 小学校通級及び通所施設送迎及び預かり　96回 25. 確認活動　38回 26. 産前（出産）・産後の援助（送迎）　219回 27. 産前（出産）・産後の援助（その他）　27回 28. 保護者の育児困難時の援助（送迎）　73回 29. 保護者の育児困難時の援助（その他）　33回 30. その他　222回 活動合計（実数）　4266回 31. 当日キャンセル　99回 活動報告合計　4365回 32. 前日までのキャンセル　660回 調整合計　5,025回

期　日	事　　業　　内　　容
通　年	**3.顔合せ** ・アドバイザー同行によるもの　180回 ・当事者同士によるもの　18回 合 計　198回
	4.依頼件数　200回
	5.調整率　99.0%
通　年	**6.サポート会員養成講習会** ・開催回数　2回 ・講座数　各8講座 ・開催期間 ［前期講習会･3日間］　令和元年 7月 9日～11日　13人 ［後期講習会･3日間］　令和元年11月12日～14日　9人 合 計　22人
	7.交流会 ・ヨーガ体験教室
元. 9.24	田無総合福祉センター　参加　ファミリー会員　1人
	サポート会員　7人
元.10. 2	柳沢公民館　参加　ファミリー会員　3人
	サポート会員　7人
	8.サポート会員ステップアップ研修
元.12.16	・テーマ「発達障がいについての理解と接し方」　16人 講師：髙橋　拓也 氏　（西東京市教育委員会教育指導課指導主事）
	9.サポート会員連絡会・更新手続き 新型コロナウイルス感染症拡大予防のため連絡会は中止
2.3.3～	・更新手続き（個別対応）　165人
通　年	**10.ファミリー会員説明会開催** ・説明会開催（年20回　平日:11回、土曜:9回）　182人 新型コロナウイルス感染症拡大予防のため3月開催分は中止 ・その他（事務局窓口 34人・自宅訪問 26人）　60人
	11.会員通信の発行
元. 8月	・会員交流会の案内(ファミリー会員1090人,サポート会員203人)　1293通
元.11月	・サポート会員向け　ステップアップ研修の案内　212通
2. 2月	・サポート会員向け　更新手続きの案内　211通
	12.アドバイザー研修
元. 9. 4	・近隣市ファミリー・サポート・センターアドバイザー交流会
元.10.11	・東京都子育て援助活動支援事業アドバイザー研修
元.10.18	・ファミリーサポートネットワーク事業全国アドバイザー講習会･交流会
2. 1. 27	・東京都子育て援助活動支援事業アドバイザー研修
	13.その他
元. 5.16	・要保護児童対策地域協議会
元. 5.29	・子ども家庭支援センター「のどか」と調整会議
元. 9.29	・子育てフェスタ参加～事業ＰＲ～
元.12.23	・子ども家庭支援センター「のどか」と調整会議

共同募金、歳末たすけあい・地域福祉募金

事　業　名	期　日	事　　業　　内　　容
共同募金運動	元.10.　1 ～ 元.10.31	1.東京都共同募金会西東京地区協力会「赤い羽根共同募金運動」に、民生委員･協力委員･社協関係者･市民･受配団体等の理解と協力を得て「共同募金運動」を実施 ・戸別募金活動、街頭募金活動の実施 ひばりヶ丘駅、田無駅、保谷駅、東京田無ライオンズクラブ ・募金箱の設置（市内：67ヶ所） ・募金総額：1,366,055円（前年比　△5,357円）
	元.　6.25 2.　1.31 通年	1.東京都共同募金会西東京地区協力会配分推せん委員会開催：2回 ・第1回東京都共同募金会西東京地区協力会配分推せん委員会 1.委員の委嘱 2.全都配分（A配分）推せんの報告（申請無し） 3.地域配分（B配分）推せんの報告（30年度申請：4団体） 4.令和元年度地域配分（B配分）の推せん上限額設定 5.令和元年度共同募金運動の取組についての提案と意見交換 ・第2回東京都共同募金会西東京地区協力会配分推せん委員会 1.委員の委嘱 2.令和元年度共同募金運動の報告 3.令和元年度歳末たすけあい募金･地域福祉活動費の推せん 4.地域配分（B配分）の審査（4団体） 5.令和2年度共同募金運動目標額設定と意見交換 2.義援金・支援金の実施 1.令和元年度台風15号　支援金　募金額：　28,388円 2.令和元年度台風19号　支援金　募金額：　58,624円 3.令和元年度台風19号　義援金　募金額：　94,531円
歳末たすけあい地域福祉募金運動	元.12.　1 ～ 元.12.31	1.民生委員、協力委員、社協理事、評議員、市民、事業所、等の理解と協力を得て「歳末たすけあい･地域福祉募金運動」を実施 ・戸別募金活動、事業所募金活動の実施 ・自己財源ＰＴの取組(事業所、募金箱設置協力先の新規開拓) ・街頭募金実施（ひばりヶ丘駅、保谷駅、田無駅、西武柳沢駅） ・募金箱の設置（市内49ヶ所） ・募金総額：2,232,223円（前年比　△16,061円） ・募金使途の決定 ・地域福祉活動費配分（令和2年度使用分） (1) ふれあいのまちづくり事業費 (2) 在宅福祉サービス自立支援事業費 (3) 地域福祉活動助成事業費 (4) 広報（普及･宣伝）活動費 (5) 福祉有償運送運転者講習会費 (6) 災害等による被災者支援事業費 (7) 車イス貸出し事業費
	2.　1.27	1.歳末たすけあい地域福祉募金運動配分検討委員会開催：1回 ・歳末たすけあい地域福祉募金運動配分検討委員会 1.配分検討委員会の流れ及び年間計画の説明 2.平成30年度歳末募金（令和元年度使用分）の報告 3.令和元年度歳末募金実績報告、地域福祉活動費の検討 4.令和2年度歳末募金の計画について、提案と意見交換

令和元年度

社会福祉法人　西東京市社会福祉協議会

収　支　決　算　報　告　書

令和元（平成31）年度　収支支出決算総括表

	事業区分	拠点区分	サービス区分	事業活動による収支			施設整備等による収支		
				収入	支出	収支差額	収入	支出	収支差額
法人合算				487,136,230	490,656,349	-3,520,119	0	1,009,040	-1,009,040
	社会福祉事業			429,780,576	434,569,883	-4,789,307	0	902,660	-902,660
		法人運営事業		105,092,275	105,801,406	-709,131	0	0	0
			組織運営，組織強化，チャリティー事業	104,217,567	100,758,568	3,458,999	0	0	0
			調査研究，連絡調整	0	126,000	-126,000	0	0	0
			普及宣伝	874,000	4,916,838	-4,042,838	0	0	0
			退職積立金	708	0	708	0	0	0
		地域福祉事業		189,265,896	192,179,453	-2,913,557	0	330,000	-330,000
			ふれあいのまちづくり事業	51,731,000	53,122,418	-1,391,418	0	0	0
			生活支援体制整備事業	24,766,683	24,683,883	82,800	0	0	0
			避難者孤立化防止事業	6,233,600	6,233,892	-292	0	0	0
			地域コーディネート推進事業	41,093,267	40,762,067	331,200	0	0	0
			在宅福祉サービス事業	18,837,990	21,087,151	-2,249,161	0	0	0
			高齢者地域福祉	361,504	344,504	17,000	0	0	0
			緊急援護	1,000	1,500	-500	0	0	0
			生活福祉資金貸付事業事務費	8,156,020	7,827,364	328,656	0	330,000	-330,000
			ひとり親貸付事業	10,000	3,033	6,967	0	0	0
			受験生チャレンジ支援貸付事業	6,122,081	6,122,081	0	0	0	0
			ファミリーサポートセンター事業	8,616,387	8,616,387	0	0	0	0
			ボランティア・市民活動推進事業	23,336,364	23,375,173	-38,809	0	0	0
		福祉サービス総合支援事業		67,865,691	67,711,422	154,269	0	572,660	-572,660
			日常生活自立支援事業	36,252,400	36,872,784	-620,384	0	0	0
			あんしん西東京	30,660,291	30,124,351	535,940	0	287,540	-287,540
			法人後見監督事業	953,000	714,287	238,713	0	285,120	-285,120
		福祉コミュニティー事業		67,334,489	68,655,377	-1,320,888	0	0	0
			生きがい推進	57,642,273	59,045,961	-1,403,688	0	0	0
			介護予防事業	9,692,216	9,609,416	82,800	0	0	0
		歳末たすけあい		222,225	222,225	0	0	0	0
	公益事業			57,355,654	56,086,466	1,269,188	0	106,380	-106,380
		自立相談支援事業		19,638,245	19,472,645	165,600	0	0	0
		介護認定調査事業		22,590,960	21,644,859	946,101	0	106,380	-106,380
		市民協働推進センター事業		15,126,449	14,968,962	157,487	0	0	0

自　平成31年4月 1日 至　令和2年3月31日（単位：円）

	事業区分	拠点区分	サービス区分	その他活動による収支			当期資金収支差額	前期末支払資金残高	当期末支払資金残高	収入合計
				収入	支出	収支差額				
法人合算				3,108,000	3,906,986	-798,986	-5,328,145	22,345,241	17,017,096	512,589,471
	社会福祉事業			4,270,808	3,906,986	363,822	-5,328,145	22,345,241	17,017,096	456,396,625
		法人運営事業		6,014,008	10,624,989	-4,610,981	-5,320,112	22,318,105	16,997,993	133,424,388
			組織運営，組織強化，チャリティー事業	4,501,789	13,280,900	-8,779,111	-5,320,112	22,318,105	16,997,993	131,037,461
			調査研究，連絡調整	126,000	0	126,000	0	0	0	126,000
			普及宣伝	4,042,838	0	4,042,838	0	0	0	4,916,838
			退職積立金	3,613,720	3,614,428	-708	0	0	0	3,614,428
		地域福祉事業		4,582,638	1,347,114	3,235,524	-8,033	27,136	19,103	193,875,670
			ふれあいのまちづくり事業	1,788,858	397,440	1,391,418	0	0	0	53,519,858
			生活支援体制整備事業	0	82,800	-82,800	0	0	0	24,766,683
			避難者孤立化防止事業	292	0	292	0	0	0	6,233,892
			地域コーディネート推進事業	0	331,200	-331,200	0	0	0	41,093,267
			在宅福祉サービス事業	2,320,921	71,760	2,249,161	0	0	0	21,158,911
			高齢者地域福祉	0	17,000	-17,000	0	0	0	361,504
			緊急援護	500	0	500	0	0	0	1,500
			生活福祉資金貸付事業事務費	1,344	0	1,344	0	0	0	8,157,364
			ひとり親貸付事業	0	15,000	-15,000	-8,033	27,136	19,103	37,136
			受験生チャレンジ支援貸付事業	0	0	0	0	0	0	6,122,081
			ファミリーサポートセンター事業	0	0	0	0	0	0	8,616,387
			ボランティア・市民活動推進事業	470,723	431,914	38,809	0	0	0	23,807,087
		福祉サービス総合支援事業		915,191	496,800	418,391	0	0	0	68,780,882
			日常生活自立支援事業	868,784	248,400	620,384	0	0	0	37,121,184
			あんしん西東京	0	248,400	-248,400	0	0	0	30,660,291
			法人後見監督事業	46,407	0	46,407	0	0	0	999,407
		福祉コミュニティー事業		1,486,488	165,600	1,320,888	0	0	0	68,820,977
			生きがい推進	1,486,488	82,800	1,403,688	0	0	0	59,128,761
			介護予防事業	0	82,800	-82,800	0	0	0	9,692,216
		歳末たすけあい		0	0	0	0	0	0	222,225
	公益事業			0	1,162,808	-1,162,808	0	0	0	57,355,654
		自立相談支援事業		0	165,600	-165,600	0	0	0	19,638,245
		介護認定調査事業		0	839,721	-839,721	0	0	0	22,590,960
		市民協働推進センター事業		0	157,487	-157,487	0	0	0	15,126,449

財産目録

令和2年03月31日現在

法　人：社会福祉法人　西東京市社会福祉協議会
事　業：法人全体

（単位：円）

貸借対照表科目	場所・物量等	取得年度	使用目的等	取得価額	減価償却累計額	貸借対照表価額
Ⅰ 資産の部						
1 流動資産						
現金預金		－		－	－	47,187,497
現金		－		－	－	314,191
現金		－		－	－	0
小口現金		－	運転資金として	－	－	314,191
預貯金		－		－	－	46,873,306
総合西武信金 No.1073030	西武信用金庫	－	運転資金として	－	－	46,690,920
生活福祉資金西武信金 No.1073153	西武信用金庫	－	生活福祉資金貸付金として	－	－	0
歳末たすけあい西武信金 No.1100790	西武信用金庫	－	運転資金として	－	－	27,522
三菱UFJ No.1288534	三菱UFJ銀行	－	運転資金として	－	－	72,386
全般郵便局振替口座	ゆうちょ銀行	－	運転資金として	－	－	82,175
歳末郵便局振替口座	ゆうちょ銀行	－	運転資金として	－	－	103
在宅郵便局振替口座	ゆうちょ銀行	－	運転資金として	－	－	200
西武信用金庫(定期) No.20166	西武信用金庫	－	運転資金として	－	－	0
事業未収金		－	在宅サービス事業利用料等	－	－	1,856,507
立替金		－	前年度消費税	－	－	7,460,700
前払金		－	保険料等	－	－	965,066
流動資産合計						57,469,770
2 固定資産						
(1)　基本財産						
定期預金		－		－	－	3,000,000
三菱UFJ（定期）No.0004541	三菱UFJ銀行	－	基本財産として	－	－	3,000,000
基本財産合計						3,000,000
(2)　その他の固定資産						
建物	(法人運営事業)ゼロックスネットワーク構築費	2018年度	事業運営として	943,380	102,199	841,181
	(法人運営事業)ＮＴＴスマートシステムネットワーク	2018年度		796,608	86,298	710,310
	小　計					1,551,491
車輌運搬具	ﾀﾞｲﾊﾂﾊｲｾﾞｯﾄ 他	－	事業運営として	4,174,250	4,174,247	3
器具及び備品	雑誌棚 他	－	事業運営として	11,620,677	8,869,188	2,751,489
権利		－		－	－	0
ソフトウェア	ファミサポソフトウエアー他	－		1,063,920	1,063,920	0
出資金	西武信用金庫	－	運転資金として	－	－	10,000
退職給付引当資産		－		－	－	62,342,902
東社協共済積立引当資産	東京都社会福祉協議会従事者共済会	－	退職共済給付金	－	－	54,255,124
退職定期積立資産		－	将来における退職金の目的のための定期預金	－	－	8,087,778
西武信用金庫（定期）No.20183		－		－	－	5,087,228
西武信用金庫（定期）No.20186		－		－	－	3,000,550
地域福祉事業積立資産		－	地域福祉事業の推進の目的のための定期預金	－	－	129,878,506
三菱UFJ No.0324371		－		－	－	3,338,955

財産目録

令和2年03月31日現在

法　人：社会福祉法人　西東京市社会福祉協議会
事　業：法人全体

（単位：円）

貸借対照表科目	場所・物量等	取得年度	使用目的等	取得価額	減価償却累計額	貸借対照表価額
東京みらい農協保谷支店 No.05538087		—		—	—	9,034,470
西武信用金庫（定期）No.20070		—		—	—	30,267,854
西武信用金庫（定期）No.20144		—		—	—	54,427,329
西武信用金庫（定期）No.20177		—		—	—	9,616,106
西武信用金庫（定期）No.20181		—		—	—	15,024,061
東京みらい農協田無支店 No.12581856		—		—	—	7,870,965
西武信用金庫（定期）NO.20188		—		—	—	298,766
ボランティア推進事業積立資産		—	災害時における緊急を要する経費の目的のため	—	—	3,521,997
東京みらい農協田無支店 No.12581801		—		—	—	1,683,098
西武信用金庫（定期）NO.20170		—		—	—	1,052,170
西武信用金庫（定期）NO.20187		—		—	—	786,729
事業運営積立資産		—	健全な運営と活動基盤の維持の目的のための定期預金	—	—	128,886,878
西武信用金庫（定期）No.20150		—		—	—	31,068,967
西武信用金庫（定期）No.20151		—		—	—	56,754,006
西武信用金庫（定期）NO.20171		—		—	—	30,886,230
東京みらい農協田無支店 NO.15476681		—		—	—	7,703,761
西武信用金庫（定期）No.20172		—		—	—	1,499,598
西武信用金庫（定期）No.20182		—		—	—	974,316
その他の固定資産合計						328,943,266
固定資産合計						331,943,266
資産合計						389,413,036
Ⅱ 負債の部						
1 流動負債						
事業未払金	補助金・委託金返還金	—		—	—	37,266,448
預り金	光熱水費	—		—	—	1,821,351
職員預り金	社会保険料	—		—	—	990,528
前受金	次年度分会員会費等	—		—	—	374,347
流動負債合計						40,452,674
2 固定負債						
退職給付引当金		—		—	—	94,157,455
退職給付引当金		—		—	—	94,157,455
固定負債合計						94,157,455
負債合計						134,610,129
差引純資産						254,802,907

（記載上の留意事項）
・土地、建物が複数ある場合には、科目を拠点区分毎に分けて記載するものとする。
・同一の科目について控除対象財産に該当し得るものと、該当し得ないものが含まれる場合には、分けて記載するものとする。
・科目を分けて記載した場合は、小計欄を設けて、「貸借対照表価額」欄と一致させる。
・「使用目的等」欄には、社会福祉法第55条の2の規定に基づく社会福祉充実残額の算定に必要な控除対象財産の判定を行うため、各資産の使用目的を簡潔に記載する。
なお、負債については、「使用目的等」欄の記載を要しない。
・「貸借対照表価額」欄は、「取得価額」欄と「減価償却累計額」欄の差額と同額になることに留意する。
・建物についてのみ「取得年度」欄を記載する。
・減価償却資産（有形固定資産に限る）については、「減価償却累計額」欄を記載する。なお、減価償却累計額には、減損損失累計額を含むものとする。
また、ソフトウェアについては、取得価額から貸借対照表価額を控除して得た額を「減価償却累計額」欄に記載する。
・車輌運搬具の○○には会社名と車種を記載すること。車輌番号は任意記載とする。
・預金に関する口座番号は任意記載とする。

第一号第一様式

法人単位資金収支計算書

(自)平成31年04月01日　(至)令和2年03月31日

法 人：社会福祉法人　西東京市社会福祉協議会
事 業：法人全体

(単位：円)

勘 定 科 目			予 算(A)	決 算(B)	差 異(A-B)	備 考
事業活動による収支	収入	会費収入	3,300,000	2,804,500	495,500	
		寄附金収入	2,150,000	2,667,947	△517,947	
		経常経費補助金収入	217,200,000	209,777,223	7,422,777	
		受託金収入	266,942,000	257,829,376	9,112,624	
		事業収入	15,859,000	12,961,346	2,897,654	
		受取利息配当金収入	118,000	29,280	88,720	
		その他の収入	694,000	1,066,558	△372,558	
		事業活動収入計(1)	506,263,000	487,136,230	19,126,770	
	支出	人件費支出	406,366,000	398,306,825	8,059,175	
		事業費支出	92,853,000	80,193,531	12,659,469	
		事務費支出	12,906,000	9,732,035	3,173,965	
		助成金支出	2,700,000	2,423,958	276,042	
		その他の支出	1,000	0	1,000	
		事業活動支出計(2)	514,826,000	490,656,349	24,169,651	
	事業活動資金収支差額(3)=(1)-(2)		△8,563,000	△3,520,119	△5,042,881	
施設整備等による収支	収入					
		施設整備等収入計(4)	0	0	0	
	支出	固定資産取得支出	1,174,000	1,009,040	164,960	
		施設整備等支出計(5)	1,174,000	1,009,040	164,960	
	施設整備等資金収支差額(6)=(4)-(5)		△1,174,000	△1,009,040	△164,960	
その他の活動による収支	収入	積立資産取崩収入	9,488,000	3,108,000	6,380,000	
		その他の活動収入計(7)	9,488,000	3,108,000	6,380,000	
	支出	積立資産支出	3,987,000	3,906,986	80,014	
		その他の活動支出計(8)	3,987,000	3,906,986	80,014	
	その他の活動資金収支差額(9)=(7)-(8)		5,501,000	△798,986	6,299,986	
予備費支出(10)			18,900,000 △980,000	－	17,920,000	
当期資金収支差額合計(11)=(3)+(6)+(9)-(10)			△22,156,000	△5,328,145	△16,827,855	

前期末支払資金残高(12)	22,319,000	22,345,241	△26,241	
当期末支払資金残高(11)+(12)	163,000	17,017,096	△16,854,096	

法人単位事業活動計算書

(自)平成31年04月01日　(至)令和2年03月31日

法 人：社会福祉法人　西東京市社会福祉協議会
事 業：法人全体

(単位：円)

勘 定 科 目			当年度決算(A)	前年度決算(B)	増減(A)-(B)
サービス活動増減の部	収益	会費収益	2,804,500	3,127,000	△322,500
		寄附金収益	2,667,947	2,641,152	26,795
		経常経費補助金収益	209,777,223	213,818,284	△4,041,061
		受託金収益	257,829,376	258,178,285	△348,909
		事業収益	12,961,346	14,215,235	△1,253,889
		その他の収益	0	1,833,160	△1,833,160
		サービス活動収益計(1)	486,040,392	493,813,116	△7,772,724
	費用	人件費	415,258,325	420,726,823	△5,468,498
		事業費	80,193,531	84,996,811	△4,803,280
		事務費	9,732,035	10,549,027	△816,992
		助成金費用	2,423,958	2,296,745	127,213
		減価償却費	1,450,193	1,499,294	△49,101
		国庫補助金等特別積立金取崩額	△17,430	△17,430	0
		サービス活動費用計(2)	509,040,612	520,051,270	△11,010,658
	サービス活動増減差額(3)=(1)-(2)		△23,000,220	△26,238,154	3,237,934
サービス活動外増減の部	収益	受取利息配当金収益	29,280	34,014	△4,734
		その他のｻｰﾋﾞｽ活動外収益	1,066,558	1,480,100	△413,542
		サービス活動外収益計(4)	1,095,838	1,514,114	△418,276
	費用				
		サービス活動外費用計(5)	0	0	0
	サービス活動外増減差額(6)=(4)-(5)		1,095,838	1,514,114	△418,276
経常増減差額(7)=(3)+(6)			△21,904,382	△24,724,040	2,819,658
特別増減の部	収益				
		特別収益計(8)	0	0	0
	費用	固定資産売却損・処分損	370,568	1	370,567
		特別費用計(9)	370,568	1	370,567
	特別増減差額(10)=(8)-(9)		△370,568	△1	△370,567
当期活動増減差額(11)=(7)+(10)			△22,274,950	△24,724,041	2,449,091
繰越活動増減差額の部	前期繰越活動増減差額(12)		11,797,829	20,035,483	△8,237,654
	当期末繰越活動増減差額(13)=(11)+(12)		△10,477,121	△4,688,558	△5,788,563
	基本金取崩額(14)		0	0	0
	基金取崩額(15)		0	0	0
	その他の積立金取崩額(16)		3,108,000	16,780,383	△13,672,383
	その他の積立金積立額(17)		292,558	293,996	△1,438
	次期繰越活動増減差額(18)=(13)+(14)+(15)+(16)-(17)		△7,661,679	11,797,829	△19,459,508

法人単位貸借対照表

令和2年03月31日現在

法 人：社会福祉法人　西東京市社会福祉協議会
事 業：法人全体

（単位：円）

資産の部				負債の部			
	当年度末	前年度末	増減		当年度末	前年度末	増減
流動資産	57,469,770	78,142,823	△20,673,053	流動負債	40,452,674	55,797,582	△15,344,908
現金預金	47,187,497	68,150,664	△20,963,167	事業未払金	37,266,448	44,578,682	△7,312,234
事業未収金	1,856,507	1,921,289	△64,782	預り金	1,821,351	495,121	1,326,230
立替金	7,460,700	7,327,800	132,900	職員預り金	990,528	7,819,079	△6,828,551
前払金	965,066	604,070	360,996	前受金	374,347	392,800	△18,453
短期貸付金	0	0	0	仮受金	0	2,511,900	△2,511,900
仮払金	0	139,000	△139,000				
その他の流動資産	0	0	0				
固定資産	331,943,266	331,956,001	△12,735	固定負債	94,157,455	77,205,955	16,951,500
基本財産	3,000,000	3,000,000	0	退職給付引当金	94,157,455	77,205,955	16,951,500
定期預金	3,000,000	3,000,000	0	負債の部合計	134,610,129	133,003,537	1,606,592
その他の固定資産	328,943,266	328,956,001	△12,735	純資産の部			
建物	1,551,491	1,725,489	△173,998	国庫補助金等特別積立金	177,205	194,635	△17,430
車輌運搬具	3	3	0	その他の積立金	262,287,381	265,102,823	△2,815,442
器具及び備品	2,751,489	2,989,860	△238,371	地域福祉事業積立金	129,878,506	132,973,174	△3,094,668
権利	0	370,552	△370,552	ボランティア推進事業積立金	3,521,997	3,255,683	266,314
ソフトウェア	0	28,800	△28,800	事業運営積立金	128,886,878	128,873,966	12,912
出資金	10,000	10,000	0	次期繰越活動増減差額	△7,661,679	11,797,829	△19,459,508
退職給付引当資産	62,342,902	58,728,474	3,614,428	（うち当期活動増減差額）	△22,274,950	△24,724,041	2,449,091
地域福祉事業積立資産	129,878,506	132,973,174	△3,094,668				
ボランティア推進事業積立資産	3,521,997	3,255,683	266,314				
事業運営積立資産	128,886,878	128,873,966	12,912				
				純資産の部合計	254,802,907	277,095,287	△22,292,380
資産の部合計	389,413,036	410,098,824	△20,685,788	負債及び純資産の部合計	389,413,036	410,098,824	△20,685,788

第一号第二様式

資金収支内訳表

(自)平成31年04月01日　(至)令和2年03月31日

法 人：社会福祉法人　西東京市社会福祉協議会
事 業：法人全体

（単位：円）

勘定科目			社会福祉事業	公益事業	合計	内部取引消去	法人合計			
事業活動による収支	収入	会費収入	2,804,500	0	2,804,500	0	2,804,500			
		寄附金収入	2,667,947	0	2,667,947	0	2,667,947			
		経常経費補助金収入	209,777,223	0	209,777,223	0	209,777,223			
		受託金収入	200,569,722	57,259,654	257,829,376	0	257,829,376			
		事業収入	12,865,346	96,000	12,961,346	0	12,961,346			
		受取利息配当金収入	29,280	0	29,280	0	29,280			
		その他の収入	1,066,558	0	1,066,558	0	1,066,558			
		事業活動収入計(1)	429,780,576	57,355,654	487,136,230	0	487,136,230			
	支出	人件費支出	357,136,610	41,170,215	398,306,825	0	398,306,825			
		事業費支出	65,660,497	14,533,034	80,193,531	0	80,193,531			
		事務費支出	9,348,818	383,217	9,732,035	0	9,732,035			
		助成金支出	2,423,958	0	2,423,958	0	2,423,958			
		事業活動支出計(2)	434,569,883	56,086,466	490,656,349	0	490,656,349			
		事業活動資金収支差額(3)=(1)-(2)	△4,789,307	1,269,188	△3,520,119	0	△3,520,119			
施設整備等による収支	収入									
		施設整備等収入計(4)	0	0	0	0	0			
	支出	固定資産取得支出	902,660	106,380	1,009,040	0	1,009,040			
		施設整備等支出計(5)	902,660	106,380	1,009,040	0	1,009,040			
		施設整備等資金収支差額(6)=(4)-(5)	△902,660	△106,380	△1,009,040	0	△1,009,040			
その他の活動	収入	積立資産取崩収入	3,108,000	0	3,108,000	0	3,108,000			
		事業区分間繰入金収入	1,162,808	0	1,162,808	△1,162,808	0			
		その他の活動収入計(7)	4,270,808	0	4,270,808	△1,162,808	3,108,000			

第一号第二様式

資金収支内訳表

(自)平成31年04月01日　(至)令和2年03月31日

法 人：社会福祉法人　西東京市社会福祉協議会
事 業：法人全体

（単位：円）

勘　定　科　目		社会福祉事業	公益事業	合　　計	内部取引消去	法人合計			
による収支 支出	積立資産支出	3,906,986	0	3,906,986	0	3,906,986			
	事業区分間繰入金支出	0	1,162,808	1,162,808	△1,162,808	0			
	その他の活動支出計(8)	3,906,986	1,162,808	5,069,794	△1,162,808	3,906,986			
	その他の活動資金収支差額(9)=(7)-(8)	363,822	△1,162,808	△798,986	0	△798,986			
当期資金収支差額合計(10)=(3)+(6)+(9)		△5,328,145	0	△5,328,145	0	△5,328,145			
前期末支払資金残高(11)		22,345,241	0	22,345,241	0	22,345,241			
当期末支払資金残高(10)+(11)		17,017,096	0	17,017,096	0	17,017,096			

第二号第二様式

事業活動内訳表

（自）平成31年04月01日　（至）令和2年03月31日

法 人：社会福祉法人　西東京市社会福祉協議会
事 業：法人全体

（単位：円）

勘定科目			社会福祉事業	公益事業	合計	内部取引消去	法人合計			
サービス活動増減の部	収益	会費収益	2,804,500	0	2,804,500	0	2,804,500			
		寄附金収益	2,667,947	0	2,667,947	0	2,667,947			
		経常経費補助金収益	209,777,223	0	209,777,223	0	209,777,223			
		受託金収益	200,569,722	57,259,654	257,829,376	0	257,829,376			
		事業収益	12,865,346	96,000	12,961,346	0	12,961,346			
		サービス活動収益計(1)	428,684,738	57,355,654	486,040,392	0	486,040,392			
	費用	人件費	374,088,110	41,170,215	415,258,325	0	415,258,325			
		事業費	65,660,497	14,533,034	80,193,531	0	80,193,531			
		事務費	9,348,818	383,217	9,732,035	0	9,732,035			
		助成金費用	2,423,958	0	2,423,958	0	2,423,958			
		減価償却費	1,357,191	93,002	1,450,193	0	1,450,193			
		国庫補助金等特別積立金取崩額	△17,430	0	△17,430	0	△17,430			
		サービス活動費用計(2)	452,861,144	56,179,468	509,040,612	0	509,040,612			
	サービス活動増減差額(3)=(1)-(2)		△24,176,406	1,176,186	△23,000,220	0	△23,000,220			
サービス活動外増減の部	収益	受取利息配当金収益	29,280	0	29,280	0	29,280			
		その他のｻｰﾋﾞｽ活動外収益	1,066,558	0	1,066,558	0	1,066,558			
		サービス活動外収益計(4)	1,095,838	0	1,095,838	0	1,095,838			
	費用									
		サービス活動外費用計(5)	0	0	0	0	0			
	サービス活動外増減差額(6)=(4)-(5)		1,095,838	0	1,095,838	0	1,095,838			
経常増減差額(7)=(3)+(6)			△23,080,568	1,176,186	△21,904,382	0	△21,904,382			
特別増減の	収益	事業区分間繰入金収益	1,162,808	0	1,162,808	△1,162,808	0			

第二号第二様式

事業活動内訳表

（自）平成31年04月01日　（至）令和2年03月31日

法 人：社会福祉法人　西東京市社会福祉協議会
事 業：法人全体

（単位：円）

勘定科目		社会福祉事業	公益事業	合計	内部取引消去	法人合計			
部	特別収益計(8)	1,162,808	0	1,162,808	△1,162,808	0			
費用	固定資産売却損・処分損	370,568	0	370,568	0	370,568			
	事業区分間繰入金費用	0	1,162,808	1,162,808	△1,162,808	0			
	特別費用計(9)	370,568	1,162,808	1,533,376	△1,162,808	370,568			
	特別増減差額(10)=(8)-(9)	792,240	△1,162,808	△370,568	0	△370,568			
当期活動増減差額(11)=(7)+(10)		△22,288,328	13,378	△22,274,950	0	△22,274,950			
繰越活動増減差額の部	前期繰越活動増減差額(12)	11,539,517	258,312	11,797,829	0	11,797,829			
	当期末繰越活動増減差額(13)=(11)+(12)	△10,748,811	271,690	△10,477,121	0	△10,477,121			
	基本金取崩額(14)	0	0	0	0	0			
	基金取崩額(15)	0	0	0	0	0			
	その他の積立金取崩額(16)	3,108,000	0	3,108,000	0	3,108,000			
	その他の積立金積立額(17)	292,558	0	292,558	0	292,558			
	次期繰越活動増減差額(18)=(13)+(14)+(15)+(16)-(17)	△7,933,369	271,690	△7,661,679	0	△7,661,679			

貸借対照表内訳表

令和2年03月31日現在

法 人：社会福祉法人　西東京市社会福祉協議会
事 業：法人全体

（単位：円）

勘　定　科　目	社会福祉事業	公益事業	合　　計	内部取引消去	法人合計			
流動資産	50,994,778	6,474,992	57,469,770	0	57,469,770			
現金預金	41,588,105	5,599,392	47,187,497	0	47,187,497			
事業未収金	980,907	875,600	1,856,507	0	1,856,507			
立替金	7,460,700	0	7,460,700	0	7,460,700			
前払金	965,066	0	965,066	0	965,066			
固定資産	331,671,576	271,690	331,943,266	0	331,943,266			
基本財産	3,000,000	0	3,000,000	0	3,000,000			
定期預金	3,000,000	0	3,000,000	0	3,000,000			
その他の固定資産	328,671,576	271,690	328,943,266	0	328,943,266			
建物	1,551,491	0	1,551,491	0	1,551,491			
車輌運搬具	3	0	3	0	3			
器具及び備品	2,479,799	271,690	2,751,489	0	2,751,489			
出資金	10,000	0	10,000	0	10,000			
退職給付引当資産	62,342,902	0	62,342,902	0	62,342,902			
地域福祉事業積立資産	129,878,506	0	129,878,506	0	129,878,506			
ボランティア推進事業積立資産	3,521,997	0	3,521,997	0	3,521,997			
事業運営積立資産	128,886,878	0	128,886,878	0	128,886,878			
資産の部合計	382,666,354	6,746,682	389,413,036	0	389,413,036			
流動負債	33,977,682	6,474,992	40,452,674	0	40,452,674			
事業未払金	30,791,456	6,474,992	37,266,448	0	37,266,448			
預り金	1,821,351	0	1,821,351	0	1,821,351			
職員預り金	990,528	0	990,528	0	990,528			
前受金	374,347	0	374,347	0	374,347			
固定負債	94,157,455	0	94,157,455	0	94,157,455			
退職給付引当金	94,157,455	0	94,157,455	0	94,157,455			
負債の部合計	128,135,137	6,474,992	134,610,129	0	134,610,129			
国庫補助金等特別積立金	177,205	0	177,205	0	177,205			
その他の積立金	262,287,381	0	262,287,381	0	262,287,381			
地域福祉事業積立金	129,878,506	0	129,878,506	0	129,878,506			
ボランティア推進事業積立金	3,521,997	0	3,521,997	0	3,521,997			
事業運営積立金	128,886,878	0	128,886,878	0	128,886,878			
次期繰越活動増減差額	△7,933,369	271,690	△7,661,679	0	△7,661,679			
（うち当期活動増減差額）	△22,288,328	13,378	△22,274,950	0	△22,274,950			
純資産の部合計	254,531,217	271,690	254,802,907	0	254,802,907			

貸借対照表内訳表

令和2年03月31日現在

法 人：社会福祉法人　西東京市社会福祉協議会
事 業：法人全体

（単位：円）

勘　定　科　目	社会福祉事業	公益事業	合　　計	内部取引消去	法人合計			
負債及び純資産の部合計	382,666,354	6,746,682	389,413,036	0	389,413,036			

計算書類に対する注記(法人全体用)

1. 継続事業の前提に関する注記

該当なし

2. 重要な会計方針

(1)固定資産の減価償却の方法

・ 建物並びに器具及び備品－定額法

①有形固定資産（リース資産を除く）

当法人は、定額法による減価償却を実施している。

②無形固定資産（リース資産を除く）

当法人は、定額法による減価償却を実施している。

(2)退職給付引当金の計上基準

①東京都社会福祉協議会の退職共済制度加入者に対する退職給付引当金

当法人は、期末在籍者に係る掛金累計額を退職給付引当資産に計上すると共に、同額を退職給付引当金に計上している。

②法人独自の退職給付制度にかかる退職給付引当金

当法人は、退職金の支払に備えるために、期末在籍者に係る自己都合退職による要支給額を退職給付引当金として負債に計上しつつ、前期末残高からの増額を退職給付費用として計上している。

3. 重要な会計方針の変更

該当なし

4. 法人で採用する退職給付制度

当法人は、職員の退職金の支給に備えるために、東京都社会福祉協議会が定款第２条第14号に基づき運営する「東京都社会福祉協議会従事者共済会」に加入している。

また職員の退職金支給規則に基づき退職一時金を支払うこととしている。

5. 法人が作成する計算書類と拠点区分、サービス区分

当法人の作成する計算書類は以下のとおりになっている。

(1)法人全体の計算書類(第一号第一様式、第二号第一様式、第三号第一様式)

(2)事業区分別内訳表(第一号第二様式、第二号第二様式、第三号第二様式)

(3)社会福祉事業における拠点区分別内訳表(第一号第三様式、第二号第三様式、第三号第三様式)

(4)公益事業における拠点区分別内訳表(第一号第三様式、第二号第三様式、第三号第三様式)

公益事業における拠点区分は単一であるため作成していない。

(5)収益事業における拠点区分別内訳表(第一号第三様式、第二号第三様式、第三号第三様式)

当法人では、収益事業を実施していないため作成していない。

(6)各拠点区分におけるサービス区分の内容

ア　法人運営事業拠点区分（社会福祉事業）

「組織運営事業」

「調査研究・連絡調整」

「普及宣伝」

「退職積立金」

イ　地域福祉事業拠点区分（社会福祉事業）

「ふれあいのまちづくり事業」

「生活支援体制整備事業」

「避難者孤立化防止事業」

「地域コーディネート推進事業」

「在宅福祉サービス事業」

「高齢者地域福祉」

「緊急援護」

「生活福祉資金貸付事業事務費」

「ひとり親貸付事業」

「受験生チャレンジ支援貸付事業」

「ファミリーサポートセンター事業」

「ボランティア・市民活動推進事業」

ウ　福祉サービス総合支援事業拠点（社会福祉事業）

「日常生活自立支援事業」

「あんしん西東京」

「法人後見監督事業」

エ　福祉コミュニティー事業拠点区分（社会福祉事業）

「生きがい推進事業」

「介護予防事業」

オ　歳末たすけあい事業拠点区分（社会福祉事業）

カ　生活困窮者自立支援事業拠点区分（公益事業）

「自立相談支援事業」

キ　要介護認定調査事業拠点区分（公益事業）

ク　市民協働推進センター事業拠点区分（公益事業）

6. 基本財産の増減の内容及び金額
基本財産の増減の内容及び金額は以下のとおりである。

(単位:円)

基本財産の種類	前期末残高	当期増加額	当期減少額	当期末残高
定期預金	3,000,000	0	0	3,000,000
合　　計	3,000,000	0	0	3,000,000

7. 基本金又は固定資産の売却若しくは処分に係る国庫補助金等特別積立金の取崩し
該当なし

8. 担保に供している資産
該当なし

9. 有形固定資産の取得価額、減価償却累計額及び当期末残高
固定資産の取得価額、減価償却累計額及び当期末残高は、以下のとおりである。

(単位:円)

	取得価額	減価償却累計額	当期末残高
建物	1,739,988	188,497	1,551,491
車輌運搬具	4,174,250	4,174,247	3
器具及び備品	11,620,677	8,869,188	2,751,489
合　　計	17,534,915	13,231,932	4,302,983

10. 債権額、徴収不能引当金の当期末残高、債権の当期末残高
債権額、徴収不能引当金の当期末残高、債権の当期末残高は以下のとおりである。

(単位:円)

	債権額	徴収不能引当金の当期末残高	債権の当期末残高
事業未収金	1,856,507	0	1,856,507
合　　計	1,856,507	0	1,856,507

11. 満期保有目的の債券の内訳並びに帳簿価額、時価及び評価損益
該当なし

12. 関連当事者との取引の内容
該当なし

13. 重要な偶発債務
該当なし

14. 重要な後発事象
該当なし

15. その他社会福祉法人の資金収支及び純資産増減の状況並びに資産、負債及び純資産の状態を明らかにするために必要な事項
該当なし

第一号第三様式

社会福祉事業事業区分 資金収支内訳表

(自)平成31年04月01日 (至)令和2年03月31日

法 人：社会福祉法人　西東京市社会福祉協議会
事 業：社会福祉事業

(単位：円)

勘定科目			法人運営事業	地域福祉事業	福祉サービス総合支援事業	福祉コミュニティー事業	歳末たすけあい事業	合計	内部取引消去	事業区分合計
事業活動による収支	収入	会費収入	2,804,500	0	0	0	0	2,804,500	0	2,804,500
		寄附金収入	2,400,957	266,990	0	0	0	2,667,947	0	2,667,947
		経常経費補助金収入	95,151,000	92,840,000	21,564,000	0	222,223	209,777,223	0	209,777,223
		受託金収入	0	89,125,942	44,109,291	67,334,489	0	200,569,722	0	200,569,722
		事業収入	3,640,306	7,032,640	2,192,400	0	0	12,865,346	0	12,865,346
		受取利息配当金収入	28,954	324	0	0	2	29,280	0	29,280
		その他の収入	1,066,558	0	0	0	0	1,066,558	0	1,066,558
		事業活動収入計(1)	105,092,275	189,265,896	67,865,691	67,334,489	222,225	429,780,576	0	429,780,576
	支出	人件費支出	91,419,881	156,123,137	61,297,082	48,296,510	0	357,136,610	0	357,136,610
		事業費支出	6,467,372	32,722,725	6,136,970	20,112,543	220,887	65,660,497	0	65,660,497
		事務費支出	7,914,153	909,633	277,370	246,324	1,338	9,348,818	0	9,348,818
		助成金支出	0	2,423,958	0	0	0	2,423,958	0	2,423,958
		事業活動支出計(2)	105,801,406	192,179,453	67,711,422	68,655,377	222,225	434,569,883	0	434,569,883
		事業活動資金収支差額(3)=(1)-(2)	△709,131	△2,913,557	154,269	△1,320,888	0	△4,789,307	0	△4,789,307
施設整備等による収支	収入									
		施設整備等収入計(4)	0	0	0	0	0	0	0	0
	支出	固定資産取得支出	0	330,000	572,660	0	0	902,660	0	902,660
		施設整備等支出計(5)	0	330,000	572,660	0	0	902,660	0	902,660
		施設整備等資金収支差額(6)=(4)-(5)	0	△330,000	△572,660	0	0	△902,660	0	△902,660
その他の活動	収入	積立資産取崩収入	3,108,000	0	0	0	0	3,108,000	0	3,108,000
		事業区分間繰入金収入	1,162,808	0	0	0	0	1,162,808	0	1,162,808
		拠点区分間繰入金収入	1,743,200	4,582,638	915,191	1,486,488	0	8,727,517	△8,727,517	0
		その他の活動収入計(7)	6,014,008	4,582,638	915,191	1,486,488	0	12,998,325	△8,727,517	4,270,808

第一号第三様式

社会福祉事業事業区分 資金収支内訳表

(自)平成31年04月01日 (至)令和2年03月31日

法 人：社会福祉法人　西東京市社会福祉協議会
事 業：社会福祉事業

(単位：円)

勘定科目			法人運営事業	地域福祉事業	福祉サービス総合支援事業	福祉コミュニティー事業	歳末たすけあい事業	合計	内部取引消去	事業区分合計
による収支	支出	積立資産支出	3,640,672	266,314	0	0	0	3,906,986	0	3,906,986
		拠点区分間繰入金支出	6,984,317	1,080,800	496,800	165,600	0	8,727,517	△8,727,517	0
		その他の活動支出計(8)	10,624,989	1,347,114	496,800	165,600	0	12,634,503	△8,727,517	3,906,986
	その他の活動資金収支差額(9)=(7)-(8)		△4,610,981	3,235,524	418,391	1,320,888	0	363,822	0	363,822
当期資金収支差額合計(10)=(3)+(6)+(9)			△5,320,112	△8,033	0	0	0	△5,328,145	0	△5,328,145
前期末支払資金残高(11)			22,318,105	27,136	0	0	0	22,345,241	0	22,345,241
当期末支払資金残高(10)+(11)			16,997,993	19,103	0	0	0	17,017,096	0	17,017,096

第二号第三様式

社会福祉事業事業区分 事業活動内訳表

(自)平成31年04月01日 (至)令和2年03月31日

法 人：社会福祉法人　西東京市社会福祉協議会
事 業：社会福祉事業

(単位：円)

勘定科目			法人運営事業	地域福祉事業	福祉サービス総合支援事業	福祉コミュニティー事業	歳末たすけあい事業	合計	内部取引消去	事業区分合計
サービス活動増減の部	収益	会費収益	2,804,500	0	0	0	0	2,804,500	0	2,804,500
		寄附金収益	2,400,957	266,990	0	0	0	2,667,947	0	2,667,947
		経常経費補助金収益	95,151,000	92,840,000	21,564,000	0	222,223	209,777,223	0	209,777,223
		受託金収益	0	89,125,942	44,109,291	67,334,489	0	200,569,722	0	200,569,722
		事業収益	3,640,306	7,032,640	2,192,400	0	0	12,865,346	0	12,865,346
		サービス活動収益計(1)	103,996,763	189,265,572	67,865,691	67,334,489	222,223	428,684,738	0	428,684,738
	費用	人件費	108,371,381	156,123,137	61,297,082	48,296,510	0	374,088,110	0	374,088,110
		事業費	6,467,372	32,722,725	6,136,970	20,112,543	220,887	65,660,497	0	65,660,497
		事務費	7,914,153	909,633	277,370	246,324	1,338	9,348,818	0	9,348,818
		助成金費用	0	2,423,958	0	0	0	2,423,958	0	2,423,958
		減価償却費	338,075	797,916	221,200	0	0	1,357,191	0	1,357,191
		国庫補助金等特別積立金取崩額	0	0	△17,430	0	0	△17,430	0	△17,430
		サービス活動費用計(2)	123,090,981	192,977,369	67,915,192	68,655,377	222,225	452,861,144	0	452,861,144
		サービス活動増減差額(3)=(1)-(2)	△19,094,218	△3,711,797	△49,501	△1,320,888	△2	△24,176,406	0	△24,176,406
サービス活動外増減の部	収益	受取利息配当金収益	28,954	324	0	0	2	29,280	0	29,280
		その他のｻｰﾋﾞｽ活動外収益	1,066,558	0	0	0	0	1,066,558	0	1,066,558
		サービス活動外収益計(4)	1,095,512	324	0	0	2	1,095,838	0	1,095,838
	費用									
		サービス活動外費用計(5)	0	0	0	0	0	0	0	0
		サービス活動外増減差額(6)=(4)-(5)	1,095,512	324	0	0	2	1,095,838	0	1,095,838
経常増減差額(7)=(3)+(6)			△17,998,706	△3,711,473	△49,501	△1,320,888	0	△23,080,568	0	△23,080,568
特別増減の	収益	事業区分間繰入金収益	1,162,808	0	0	0	0	1,162,808	0	1,162,808
		拠点区分間繰入金収益	1,743,200	4,582,638	915,191	1,486,488	0	8,727,517	△8,727,517	0

第二号第三様式

社会福祉事業事業区分 事業活動内訳表

(自)平成31年04月01日 (至)令和2年03月31日

法 人：社会福祉法人　西東京市社会福祉協議会
事 業：社会福祉事業

(単位：円)

勘定科目		法人運営事業	地域福祉事業	福祉サービス総合支援事業	福祉コミュニティー事業	歳末たすけあい事業	合計	内部取引消去	事業区分合計
部	特別収益計(8)	2,906,008	4,582,638	915,191	1,486,488	0	9,890,325	△8,727,517	1,162,808
費用	固定資産売却損・処分損	370,559	9	0	0	0	370,568	0	370,568
費用	拠点区分間繰入金費用	6,984,317	1,080,800	496,800	165,600	0	8,727,517	△8,727,517	0
費用	特別費用計(9)	7,354,876	1,080,809	496,800	165,600	0	9,098,085	△8,727,517	370,568
	特別増減差額(10)=(8)-(9)	△4,448,868	3,501,829	418,391	1,320,888	0	792,240	0	792,240
当期活動増減差額(11)=(7)+(10)		△22,447,574	△209,644	368,890	0	0	△22,288,328	0	△22,288,328
繰越活動増減差額の部	前期繰越活動増減差額(12)	9,374,931	1,944,653	219,933	0	0	11,539,517	0	11,539,517
繰越活動増減差額の部	当期末繰越活動増減差額(13)=(11)+(12)	△13,072,643	1,735,009	588,823	0	0	△10,748,811	0	△10,748,811
繰越活動増減差額の部	基本金取崩額(14)	0	0	0	0	0	0	0	0
繰越活動増減差額の部	基金取崩額(15)	0	0	0	0	0	0	0	0
繰越活動増減差額の部	その他の積立金取崩額(16)	3,108,000	0	0	0	0	3,108,000	0	3,108,000
繰越活動増減差額の部	その他の積立金積立額(17)	26,244	266,314	0	0	0	292,558	0	292,558
繰越活動増減差額の部	次期繰越活動増減差額(18)=(13)+(14)+(15)+(16)-(17)	△9,990,887	1,468,695	588,823	0	0	△7,933,369	0	△7,933,369

第三号第三様式

社会福祉事業事業区分 貸借対照表内訳表

令和2年03月31日現在

法 人：社会福祉法人　西東京市社会福祉協議会
事 業：社会福祉事業

（単位：円）

勘　定　科　目	法人運営事業	地域福祉事業	福祉サービス総合支援事業	福祉コミュニティー事業	歳末たすけあい事業	合　　計	内部取引消去	事業区分合計
流動資産	25,068,313	15,264,773	5,130,454	5,503,613	27,625	50,994,778	0	50,994,778
現金預金	17,302,447	13,749,966	5,004,454	5,503,613	27,625	41,588,105	0	41,588,105
事業未収金	44,300	810,607	126,000	0	0	980,907	0	980,907
立替金	7,460,700	0	0	0	0	7,460,700	0	7,460,700
前払金	260,866	704,200	0	0	0	965,066	0	965,066
固定資産	325,933,959	4,971,589	766,028	0	0	331,671,576	0	331,671,576
基本財産	3,000,000	0	0	0	0	3,000,000	0	3,000,000
定期預金	3,000,000	0	0	0	0	3,000,000	0	3,000,000
その他の固定資産	322,933,959	4,971,589	766,028	0	0	328,671,576	0	328,671,576
建物	1,551,491	0	0	0	0	1,551,491	0	1,551,491
車輌運搬具	3	0	0	0	0	3	0	3
器具及び備品	264,179	1,449,592	766,028	0	0	2,479,799	0	2,479,799
出資金	10,000	0	0	0	0	10,000	0	10,000
退職給付引当資産	62,342,902	0	0	0	0	62,342,902	0	62,342,902
地域福祉事業積立資産	129,878,506	0	0	0	0	129,878,506	0	129,878,506
ボランティア推進事業積立資産	0	3,521,997	0	0	0	3,521,997	0	3,521,997
事業運営積立資産	128,886,878	0	0	0	0	128,886,878	0	128,886,878
資産の部合計	351,002,272	20,236,362	5,896,482	5,503,613	27,625	382,666,354	0	382,666,354
流動負債	8,070,320	15,245,670	5,130,454	5,503,613	27,625	33,977,682	0	33,977,682
事業未払金	4,885,741	15,245,670	5,130,454	5,503,613	25,978	30,791,456	0	30,791,456
預り金	1,821,351	0	0	0	0	1,821,351	0	1,821,351
職員預り金	990,528	0	0	0	0	990,528	0	990,528
前受金	372,700	0	0	0	1,647	374,347	0	374,347
固定負債	94,157,455	0	0	0	0	94,157,455	0	94,157,455
退職給付引当金	94,157,455	0	0	0	0	94,157,455	0	94,157,455
負債の部合計	102,227,775	15,245,670	5,130,454	5,503,613	27,625	128,135,137	0	128,135,137
国庫補助金等特別積立金	0	0	177,205	0	0	177,205	0	177,205
その他の積立金	258,765,384	3,521,997	0	0	0	262,287,381	0	262,287,381
地域福祉事業積立金	129,878,506	0	0	0	0	129,878,506	0	129,878,506
ボランティア推進事業積立金	0	3,521,997	0	0	0	3,521,997	0	3,521,997
事業運営積立金	128,886,878	0	0	0	0	128,886,878	0	128,886,878
次期繰越活動増減差額	△9,990,887	1,468,695	588,823	0	0	△7,933,369	0	△7,933,369
（うち当期活動増減差額）	△22,447,574	△209,644	368,890	0	0	△22,288,328	0	△22,288,328
純資産の部合計	248,774,497	4,990,692	766,028	0	0	254,531,217	0	254,531,217

第三号第三様式

社会福祉事業事業区分 貸借対照表内訳表

令和2年03月31日現在

法 人：社会福祉法人　西東京市社会福祉協議会
事 業：社会福祉事業

（単位：円）

勘　定　科　目	法人運営事業	地域福祉事業	福祉サービス総合支援事業	福祉コミュニティー事業	歳末たすけあい事業	合　　計	内部取引消去	事業区分合計
負債及び純資産の部合計	351,002,272	20,236,362	5,896,482	5,503,613	27,625	382,666,354	0	382,666,354

第一号第三様式

公益事業事業区分 資金収支内訳表

(自)平成31年04月01日 (至)令和2年03月31日

法 人：社会福祉法人　西東京市社会福祉協議会
事 業：公益事業

(単位：円)

		勘定科目	生活困窮者自立支援事業	要介護認定調査事業	市民協働推進センター事業	合計	内部取引消去	事業区分合計		
事業活動による収支	収入	受託金収入	19,638,245	22,590,960	15,030,449	57,259,654	0	57,259,654		
		事業収入	0	0	96,000	96,000	0	96,000		
		事業活動収入計(1)	19,638,245	22,590,960	15,126,449	57,355,654	0	57,355,654		
	支出	人件費支出	17,365,842	12,705,258	11,099,115	41,170,215	0	41,170,215		
		事業費支出	1,946,436	8,836,866	3,749,732	14,533,034	0	14,533,034		
		事務費支出	160,367	102,735	120,115	383,217	0	383,217		
		事業活動支出計(2)	19,472,645	21,644,859	14,968,962	56,086,466	0	56,086,466		
		事業活動資金収支差額(3)=(1)-(2)	165,600	946,101	157,487	1,269,188	0	1,269,188		
施設整備等による収支	収入									
		施設整備等収入計(4)	0	0	0	0	0	0		
	支出	固定資産取得支出	0	106,380	0	106,380	0	106,380		
		施設整備等支出計(5)	0	106,380	0	106,380	0	106,380		
		施設整備等資金収支差額(6)=(4)-(5)	0	△106,380	0	△106,380	0	△106,380		
その他の活動に	収入									
		その他の活動収入計(7)	0	0	0	0	0	0		
	支出	事業区分間繰入金支出	165,600	839,721	157,487	1,162,808	0	1,162,808		

第一号第三様式

公益事業事業区分 資金収支内訳表

(自)平成31年04月01日 (至)令和2年03月31日

法 人：社会福祉法人　西東京市社会福祉協議会
事 業：公益事業

（単位：円）

勘　定　科　目			生活困窮者自立支援事業	要介護認定調査事業	市民協働推進センター事業	合　　計	内部取引消去	事業区分合計		
よる収支	支出									
		その他の活動支出計(8)	165,600	839,721	157,487	1,162,808	0	1,162,808		
		その他の活動資金収支差額(9)=(7)-(8)	△165,600	△839,721	△157,487	△1,162,808	0	△1,162,808		
当期資金収支差額合計(10)=(3)+(6)+(9)			0	0	0	0	0	0		
前期末支払資金残高(11)			0	0	0	0	0	0		
当期末支払資金残高(10)+(11)			0	0	0	0	0	0		

第二号第三様式

公益事業事業区分 事業活動内訳表

(自)平成31年04月01日 (至)令和2年03月31日

法 人：社会福祉法人　西東京市社会福祉協議会
事 業：公益事業

(単位：円)

勘定科目			生活困窮者自立支援事業	要介護認定調査事業	市民協働推進センター事業	合計	内部取引消去	事業区分合計		
サービス活動増減の部	収益	受託金収益	19,638,245	22,590,960	15,030,449	57,259,654	0	57,259,654		
		事業収益	0	0	96,000	96,000	0	96,000		
		サービス活動収益計(1)	19,638,245	22,590,960	15,126,449	57,355,654	0	57,355,654		
	費用	人件費	17,365,842	12,705,258	11,099,115	41,170,215	0	41,170,215		
		事業費	1,946,436	8,836,866	3,749,732	14,533,034	0	14,533,034		
		事務費	160,367	102,735	120,115	383,217	0	383,217		
		減価償却費	0	93,002	0	93,002	0	93,002		
		サービス活動費用計(2)	19,472,645	21,737,861	14,968,962	56,179,468	0	56,179,468		
		サービス活動増減差額(3)=(1)-(2)	165,600	853,099	157,487	1,176,186	0	1,176,186		
サービス活動外増減の部	収益									
		サービス活動外収益計(4)	0	0	0	0	0	0		
	費用									
		サービス活動外費用計(5)	0	0	0	0	0	0		
		サービス活動外増減差額(6)=(4)-(5)	0	0	0	0	0	0		
経常増減差額(7)=(3)+(6)			165,600	853,099	157,487	1,176,186	0	1,176,186		
特別増減の部	収益									
		特別収益計(8)	0	0	0	0	0	0		

第二号第三様式

公益事業事業区分 事業活動内訳表

(自)平成31年04月01日 (至)令和2年03月31日

法 人：社会福祉法人　西東京市社会福祉協議会
事 業：公益事業

(単位：円)

勘定科目		生活困窮者自立支援事業	要介護認定調査事業	市民協働推進センター事業	合計	内部取引消去	事業区分合計		
費用	事業区分間繰入金費用	165,600	839,721	157,487	1,162,808	0	1,162,808		
	特別費用計(9)	165,600	839,721	157,487	1,162,808	0	1,162,808		
	特別増減差額(10)=(8)-(9)	△165,600	△839,721	△157,487	△1,162,808	0	△1,162,808		
当期活動増減差額(11)=(7)+(10)		0	13,378	0	13,378	0	13,378		
繰越活動増減差額の部	前期繰越活動増減差額(12)	0	258,312	0	258,312	0	258,312		
	当期末繰越活動増減差額(13)=(11)+(12)	0	271,690	0	271,690	0	271,690		
	基本金取崩額(14)	0	0	0	0	0	0		
	基金取崩額(15)	0	0	0	0	0	0		
	その他の積立金取崩額(16)	0	0	0	0	0	0		
	その他の積立金積立額(17)	0	0	0	0	0	0		
	次期繰越活動増減差額(18)=(13)+(14)+(15)+(16)-(17)	0	271,690	0	271,690	0	271,690		

第三号第三様式

公益事業事業区分 貸借対照表内訳表

令和2年03月31日現在

法 人：社会福祉法人　西東京市社会福祉協議会
事 業：公益事業

（単位：円）

勘　定　科　目	生活困窮者自立支援事業	要介護認定調査事業	市民協働推進センター事業	合　　計	内部取引消去	事業区分合計		
流動資産	2,563,606	1,094,023	2,817,363	6,474,992	0	6,474,992		
現金預金	2,563,606	218,423	2,817,363	5,599,392	0	5,599,392		
事業未収金	0	875,600	0	875,600	0	875,600		
固定資産	0	271,690	0	271,690	0	271,690		
その他の固定資産	0	271,690	0	271,690	0	271,690		
器具及び備品	0	271,690	0	271,690	0	271,690		
資産の部合計	2,563,606	1,365,713	2,817,363	6,746,682	0	6,746,682		
流動負債	2,563,606	1,094,023	2,817,363	6,474,992	0	6,474,992		
事業未払金	2,563,606	1,094,023	2,817,363	6,474,992	0	6,474,992		
負債の部合計	2,563,606	1,094,023	2,817,363	6,474,992	0	6,474,992		
次期繰越活動増減差額	0	271,690	0	271,690	0	271,690		
（うち当期活動増減差額）	0	13,378	0	13,378	0	13,378		
純資産の部合計	0	271,690	0	271,690	0	271,690		
負債及び純資産の部合計	2,563,606	1,365,713	2,817,363	6,746,682	0	6,746,682		

別紙3(②)

寄附金収益明細書

(自)平成 31 年 4 月 1日 (至)令和 2 年 3 月 31 日

社会福祉法人名 西東京市社会福祉協議会

(単位:円)

寄附者の属性	区分	件数	寄附金額	うち基本金組入額	寄附金額の拠点区分ごとの内訳	
					法人運営事業拠点区分	地域福祉事業拠点区分
法人役職員	経常					
取引業者		60	122,123		122,123	
その他		77	2,545,824		2,278,834	266,990
区分小計		137	2,667,947		2,400,957	266,990
合計		137	2,667,947		2,400,957	266,990

(注)1. 寄附者の属性の内容は、法人の役職員、利用者本人、利用者の家族、取引業者、その他とする。
2.「寄附金額」欄には寄附物品を含めるものとする。「区分」欄には、経常経費寄附金収益の場合は「経常」、長期運営資金借入金元金償還寄附金収益の場合は「運営」、施設整備等寄附金収益の場合は「施設」、設備資金借入金元金償還寄附金収益の場合は「償還」、固定資産受贈額の場合は「固定」と、寄附金の種類がわかるように記入すること。
3.「寄附金額」の「区分小計」欄は事業活動計算書の勘定科目の金額と一致するものとする。また、「寄附金額の拠点区分ごとの内訳」の「区分小計」欄は、拠点区分事業活動計算書の勘定科目の金額と原則として一致するものとする。

別紙3(③)

補助金事業等収益明細書

(自)平成31年4月1日　(至)令和2年3月31日

社会福祉法人名　西東京市社会福祉協議会

(単位:円)

交付団体及び交付の目的	区分	交付金額	補助金事業に係る利用者からの収益	交付金額等合計	うち国庫補助金等特別積立金積立額	交付金額等合計の拠点区分ごとの内訳			
						法人運営事業	地域福祉事業	福祉サービス	歳末たすけあい事業
組織運営事業	経常経費	94,717,000		94,717,000		94,717,000			
ふれあいのまちづくり事業		50,211,000		50,211,000			50,211,000		
在宅サービス事業		12,324,000		12,324,000			12,324,000		
ボランティア・市民活動推進事業		22,491,000		22,491,000			22,491,000		
緊急援護事業		1,000		1,000			1,000		
法人後見監督事業		410,000		410,000				410,000	
日常生活自立支援事業		21,154,000		21,154,000				21,154,000	
区分小計		201,308,000		201,308,000		94,717,000	85,027,000	21,564,000	0
避難者孤立化防止事業	経常経費	6,223,000		6,223,000			6,223,000		
東社協)		6,223,000		6,223,000			6,223,000	0	
普及宣伝　共同募金会配分金収入	経常経費	434,000		434,000				434,000	
ふれあいのまちづくり　共同募金会配分金収入		1,440,000		1,440,000			1,440,000		
在宅福祉サービス　共同募金会配分金収入		150,000		150,000			150,000		
歳末たすけあい事業(共同募金交付金)		222,223		222,223					222,223
区分小計		2,246,223		2,246,223		0	1,590,000	434,000	222,223
合計		209,777,223		209,777,223		94,717,000	92,840,000	21,998,000	222,223

(注)1.「区分」欄には、介護保険事業の補助金事業収益の場合は「介護事業」、老人福祉事業の補助金事業収益の場合は「老人事業」、児童福祉事業の補助金事業収益の場合は「児童事業」、保育事業の補助金事業収益の場合は「保育事業」、障害福祉サービス等事業の補助金事業収益の場合は「障害事業」、生活保護事業の補助金事業収益の場合は「生活保護事業」、医療事業の補助金事業収益の場合は「医療事業」、○○事業の補助金事業収益の場合は「○○事業」、借入金利息補助金収益の場合は「利息」、施設整備等補助金収益の場合は「施設」、設備資金借入金元金償還補助金収益の場合は「償還」と補助金の種類がわかるように記入すること。

なお、運用指針別添3「勘定科目説明」において「利用者からの収益も含む」と記載されている場合のみ、「補助金事業に係る利用者からの収益」欄を記入するものとする。

2.「交付金額等合計」の「区分小計」欄は事業活動計算書の勘定科目の金額と一致するものとする。

また、「交付金額等合計の拠点区分ごとの内訳」の「区分小計」欄は、拠点区分事業活動計算書の勘定科目の金額と一致するものとする。

別紙3(④)

事業区分間及び拠点区分間繰入金明細書

(自)平成31年4月1日　(至)令和2年3月31日

社会福祉法人多西東京市社会福祉協議会

1)事業区分間繰入金明細書

(単位:円)

事業区分名		繰入金の財源(注)	金額	使用目的等
繰入元	繰入先			
公益事業(生活困窮者自立支援事業拠点)	社会福祉事業(法人運営事業拠点)	人件費委託金収入	165,600	東社協共済掛金
公益事業(介護認定調査事業拠点)	社会福祉事業(法人運営事業拠点)	人件費委託金収入	74,520	東社協共済掛金
公益事業(介護認定調査事業拠点)	社会福祉事業(法人運営事業拠点)	運用収入	765,201	介護認定調査事業運用資金
公益事業(市民協働推進事業拠点)	社会福祉事業(法人運営事業拠点)	運用収入	157,487	市民協働推進事業運用資金
計			1,162,808	

(注)繰入金の財源には、介護保険収入、運用収入、前期末支払資金残高等の別を記入すること。

2)拠点区分間繰入金明細書

(単位:円)

拠点区分名		繰入金の財源(注)	金額	
繰入元	繰入先			
地域福祉事業	法人運営事業	人件費委託金・補助金収入	1,048,800	東社協共済掛金
地域福祉事業	法人運営事業	運用収入	15,000	ひとり親貸付事業運用資金
地域福祉事業	法人運営事業	運用収入	17,000	高齢者地域福祉事業運用資金
福祉サービス総合支援事業	法人運営事業	人件費委託金・補助金収入	496,800	東社協共済掛金
福祉コミュニティー事業	法人運営事業	人件費委託金収入	165,600	東社協共済掛金
法人運営事業	福祉サービス総合支援事業	運用収入	46,407	法人後見監督事業運用資金
法人運営事業	地域福祉事業	運用収入	500	緊急援護運用資金
法人運営事業	地域福祉事業	運用収入	1,344	生活福祉資金貸付事業運用資金
法人運営事業	地域福祉事業	運用収入	2,320,921	在宅福祉サービス事業運用資金
法人運営事業	地域福祉事業	運用収入	1,788,858	ふれあいのまちづくり事業運用資金
法人運営事業	地域福祉事業	運用収入	292	避難者孤立化防止事業運用資金
法人運営事業	地域福祉事業	運用収入	470,723	ボランティア・市民活動推進事業運用資金
法人運営事業	福祉サービス総合支援事業	運用収入	868,784	日常生活自立支援事業運用資金
法人運営事業	福祉コミュニティー事業	運用収入	1,486,488	生きがい推進事業運用資金
計			8,727,517	

(注)繰入金の財源には、介護保険収入、運用収入、前期末支払資金残高等の別を記入すること。

別紙3(⑦)

国庫補助金等特別積立金明細書

(自)平成31年 4月 1日 (至)令和2年 3月 31日

社会福祉法人名 社会福祉法人 西東京市社会福祉協議会

(単位:円)

区分並びに積立て及び取崩しの事由		補助金の種類			社会福祉事業合計	各拠点区分の内訳		
		国庫補助金	地方公共団体補助金	その他の団体からの補助金		法人運営事業拠点区分	地域福祉事業拠点区分	福祉サービス総合支援事業拠点区
前期繰越額					194,635			194,635
当期積立額					0			
					0			
					0			
					0			
					0			
	当期積立額合計	0	0		194,635	0	0	194,635
当期取崩額	サービス活動費用の控除項目として計上する取崩額				17,430			17,430
	特別費用の控除項目として計上する取崩額				0			
	その他				0			
					0			
					0			
					0			
					0			
	当期取崩額合計				17,430	0	0	17,430
当期末残高					177,205	0	0	177,205

(注)サービス活動費用の控除項目として計上する取崩額には、国庫補助金等特別積立金の対象となった固定資産の減価償却相当額等の取崩額を記入し、特別費用の控除項目として計上する取崩額には、国庫補助金等特別積立金の対象となった固定資産が売却または廃棄された場合の取崩額を記入する(注解(注10)参照)。

法人運営事業拠点区分 資金収支計算書

(自)平成31年04月01日　(至)令和2年03月31日

法 人：社会福祉法人　西東京市社会福祉協議会
事 業：社会福祉事業

(単位：円)

		勘 定 科 目	予 算(A)	決 算(B)	差 異(A-B)	備 考
事業活動による収支	収入	会費収入	3,300,000	2,804,500	495,500	
		会費収入	3,300,000	2,804,500	495,500	
		寄附金収入	2,000,000	2,400,957	△400,957	
		経常経費寄附金収入	2,000,000	2,400,957	△400,957	
		経常経費補助金収入	97,923,000	95,151,000	2,772,000	
		市区町村補助金収入	97,489,000	94,717,000	2,772,000	
		人件費市補助金収入	87,556,000	86,223,000	1,333,000	
		事業費市補助金収入	9,933,000	8,494,000	1,439,000	
		共同募金配分金収入	434,000	434,000	0	
		歳末たすけあい配分金収入	434,000	434,000	0	
		事業収入	4,900,000	3,640,306	1,259,694	
		利用料収入	3,015,000	2,344,500	670,500	
		広告料収入	855,000	440,000	415,000	
		実費収入	50,000	36,023	13,977	
		その他の事業収入	980,000	819,783	160,217	
		受取利息配当金収入	107,000	28,954	78,046	
		受取利息配当金収入	107,000	28,954	78,046	
		その他の収入	694,000	1,066,558	△372,558	
		受入研修費収入	454,000	372,000	82,000	
		雑収入	240,000	694,558	△454,558	
		雑収入	240,000	694,558	△454,558	
		事業活動収入計(1)	108,924,000	105,092,275	3,831,725	
	支出	人件費支出	92,903,000	91,419,881	1,483,119	
		職員給料支出	53,470,000	52,782,586	687,414	
		職員俸給	40,352,000	40,239,600	112,400	
		職員諸手当	13,118,000	12,542,986	575,014	
		職員賞与支出	18,356,000	18,232,876	123,124	
		職員賞与支出	18,356,000	18,232,876	123,124	
		非常勤職員給与支出	5,268,000	5,267,209	791	
		非常勤職員給与	5,268,000	5,267,209	791	
		退職給付支出	2,880,000	2,880,000	0	
		退職共済掛金	2,880,000	2,880,000	0	
		法定福利費支出	12,929,000	12,257,210	671,790	
		正規職員社会保険料	11,204,000	10,876,483	327,517	
		正規職員労働保険料	683,000	613,109	69,891	
		非常勤職員法定福利費	1,042,000	767,618	274,382	
		事業費支出	8,857,000	6,467,372	2,389,628	
		消耗器具備品費支出	669,000	410,889	258,111	
		消耗器具備品費	669,000	410,889	258,111	
		保険料支出	136,000	78,855	57,145	
		保険料	136,000	79,740	56,260	
		保険料(共通経費)	0	△885	885	
		賃借料支出	182,000	116,043	65,957	
		賃借料	182,000	117,669	64,331	
		賃借料(共通経費)	0	△1,626	1,626	
		車輌費支出	130,000	300	129,700	
		車輌費	130,000	300	129,700	
		諸謝金支出	1,140,000	457,253	682,747	

法人運営事業拠点区分 資金収支計算書

(自)平成31年04月01日　(至)令和2年03月31日

法 人：社会福祉法人　西東京市社会福祉協議会
事 業：社会福祉事業

(単位：円)

勘定科目			予算(A)	決算(B)	差異(A-B)	備考
	支出	諸謝金	1,140,000	457,253	682,747	
		旅費交通費支出	21,000	0	21,000	
		旅費交通費	21,000	0	21,000	
		印刷製本費支出	305,000	119,741	185,259	
		印刷製本費	305,000	119,741	185,259	
		修繕費支出	71,000	0	71,000	
		修繕費	71,000	0	71,000	
		通信運搬費支出	305,000	122,196	182,804	
		通信運搬費	305,000	122,196	182,804	
		会議費支出	338,000	220,940	117,060	
		広報費支出	2,369,000	2,340,880	28,120	
		業務委託費支出	3,084,000	2,564,540	519,460	
		業務委託費	3,084,000	2,564,540	519,460	
		手数料支出	10,000	3,871	6,129	
		手数料	10,000	3,871	6,129	
		租税公課支出	97,000	31,864	65,136	
		租税公課	97,000	31,864	65,136	
		事務費支出	10,317,000	7,914,153	2,402,847	
		福利厚生費支出	353,000	249,870	103,130	
		正規職員福利厚生費	190,000	100,000	90,000	
		正規職員健康診断料	110,000	120,890	△10,890	
		非常勤職員福利厚生費	53,000	28,980	24,020	
		旅費交通費支出	96,000	55,204	40,796	
		職員出張旅費	72,000	55,204	16,796	
		職員日当	24,000	0	24,000	
		研修研究費支出	482,000	109,406	372,594	
		事務消耗品費支出	428,000	278,461	149,539	
		消耗品費	428,000	278,461	149,539	
		印刷製本費支出	166,000	2,260	163,740	
		印刷製本費	166,000	2,260	163,740	
		水道光熱費支出	80,000	0	80,000	
		修繕費支出	200,000	0	200,000	
		通信運搬費支出	300,000	144,081	155,919	
		通信運搬費	300,000	144,081	155,919	
		業務委託費支出	3,720,000	3,168,422	551,578	
		手数料支出	190,000	172,624	17,376	
		手数料	190,000	172,624	17,376	
		保険料支出	146,000	146,000	0	
		保険料	146,000	146,000	0	
		賃借料支出	1,125,000	879,530	245,470	
		租税公課支出	1,495,000	1,237,975	257,025	
		保守料支出	961,000	959,940	1,060	
		渉外費支出	200,000	166,000	34,000	
		交際費	200,000	166,000	34,000	
		諸会費支出	375,000	344,380	30,620	
		諸会費	375,000	344,380	30,620	
		事業活動支出計(2)	112,077,000	105,801,406	6,275,594	
	事業活動資金収支差額(3)=(1)-(2)		△3,153,000	△709,131	△2,443,869	

法人運営事業拠点区分 資金収支計算書

(自)平成31年04月01日　(至)令和2年03月31日

法 人：社会福祉法人　西東京市社会福祉協議会
事 業：社会福祉事業

（単位：円）

勘 定 科 目			予 算(A)	決 算(B)	差 異(A-B)	備 考
施設整備等による収支	収入					
		施設整備等収入計(4)	0	0	0	
	支出					
		施設整備等支出計(5)	0	0	0	
	施設整備等資金収支差額(6)=(4)-(5)		0	0	0	
その他の活動による収支	収入	積立資産取崩収入	9,488,000	3,108,000	6,380,000	
		地域福祉事業積立資産取崩収入	9,488,000	3,108,000	6,380,000	
		地域福祉事業積立資産取崩収入	9,488,000	3,108,000	6,380,000	
		事業区分間繰入金収入	1,003,000	1,162,808	△159,808	
		拠点区分間繰入金収入	1,751,000	1,743,200	7,800	
		その他の活動収入計(7)	12,242,000	6,014,008	6,227,992	
	支出	積立資産支出	3,720,000	3,640,672	79,328	
		退職給付引当資産支出	3,635,000	3,614,428	20,572	
		東社協共済積立引当資産支出	2,625,000	2,613,720	11,280	
		退職定期積立資産支出	1,010,000	1,000,708	9,292	
		地域福祉事業積立資産支出	40,000	13,332	26,668	
		地域福祉事業積立資産支出	40,000	13,332	26,668	
		事業運営積立資産支出	45,000	12,912	32,088	
		積立資産支出	45,000	12,912	32,088	
		拠点区分間繰入金支出	9,768,000	6,984,317	2,783,683	
		その他の活動支出計(8)	13,488,000	10,624,989	2,863,011	
	その他の活動資金収支差額(9)=(7)-(8)		△1,246,000	△4,610,981	3,364,981	
予備費支出(10)			18,900,000 △980,000	－	17,920,000	
当期資金収支差額合計(11)=(3)+(6)+(9)-(10)			△22,319,000	△5,320,112	△16,998,888	

前期末支払資金残高(12)	22,319,000	22,318,105	895	
当期末支払資金残高(11)+(12)	0	16,997,993	△16,997,993	

法人運営事業拠点区分 事業活動計算書

(自)平成31年04月01日　(至)令和2年03月31日

法 人：社会福祉法人　西東京市社会福祉協議会
事 業：社会福祉事業

(単位：円)

勘 定 科 目			当年度決算(A)	前年度決算(B)	増減(A)-(B)
サービス活動増減の部	収益	会費収益	2,804,500	3,127,000	△322,500
		会費収益	2,804,500	3,127,000	△322,500
		寄附金収益	2,400,957	2,375,868	25,089
		経常経費寄附金収益	2,400,957	2,375,868	25,089
		経常経費補助金収益	95,151,000	97,975,000	△2,824,000
		市区町村補助金収益	94,717,000	97,498,000	△2,781,000
		人件費市補助金収益	86,223,000	85,836,000	387,000
		事業費市補助金収益	8,494,000	11,662,000	△3,168,000
		共同募金配分金収益	434,000	477,000	△43,000
		歳末たすけあい配分金収益	434,000	477,000	△43,000
		事業収益	3,640,306	4,089,159	△448,853
		利用料収益	2,344,500	2,664,000	△319,500
		広告料収益	440,000	560,000	△120,000
		実費収益	36,023	39,789	△3,766
		その他の事業収益	819,783	825,370	△5,587
		その他の収益	0	1,833,160	△1,833,160
		その他の収益	0	1,833,160	△1,833,160
		共助会退職給付引当資産差益	0	1,833,160	△1,833,160
		サービス活動収益計(1)	103,996,763	109,400,187	△5,403,424
	費用	人件費	108,371,381	114,295,847	△5,924,466
		職員給料	52,782,586	54,012,175	△1,229,589
		職員俸給	40,239,600	40,194,400	45,200
		職員諸手当	12,542,986	13,817,775	△1,274,789
		職員賞与	18,232,876	18,047,404	185,472
		職員賞与	18,232,876	18,047,404	185,472
		非常勤職員給与	5,267,209	3,109,071	2,158,138
		非常勤職員給与	5,267,209	3,109,071	2,158,138
		退職給付費用	19,831,500	26,778,122	△6,946,622
		退職給付費用	16,951,500	23,898,122	△6,946,622
		退職共済掛金	2,880,000	2,880,000	0
		法定福利費	12,257,210	12,349,075	△91,865
		正規職員社会保険料	10,876,483	11,220,403	△343,920
		正規職員労働保険料	613,109	647,422	△34,313
		非常勤職員法定福利費	767,618	481,250	286,368
		事業費	6,467,372	9,760,470	△3,293,098
		消耗器具備品費	410,889	447,179	△36,290
		消耗器具備品費	410,889	447,179	△36,290
		保険料	78,855	75,180	3,675
		保険料	79,740	75,180	4,560
		保険料(共通経費)	△885	0	△885
		賃借料	116,043	110,830	5,213
		賃借料	117,669	110,830	6,839
		賃借料(共通経費)	△1,626	0	△1,626
		車輌費	300	800	△500
		車輌費	300	800	△500
		諸謝金	457,253	875,912	△418,659
		諸謝金	457,253	875,912	△418,659
		旅費交通費	0	3,777	△3,777
		旅費交通費	0	3,777	△3,777

法人運営事業拠点区分 事業活動計算書

(自)平成31年04月01日　(至)令和2年03月31日

法 人：社会福祉法人　西東京市社会福祉協議会
事 業：社会福祉事業

(単位：円)

勘 定 科 目			当年度決算(A)	前年度決算(B)	増減(A)-(B)
	費用	印刷製本費	119,741	30,176	89,565
		印刷製本費	119,741	30,176	89,565
		通信運搬費	122,196	76,492	45,704
		通信運搬費	122,196	76,492	45,704
		会議費	220,940	229,197	△8,257
		広報費	2,340,880	3,951,762	△1,610,882
		業務委託費	2,564,540	3,868,180	△1,303,640
		業務委託費	2,564,540	3,868,180	△1,303,640
		手数料	3,871	5,540	△1,669
		手数料	3,871	5,540	△1,669
		租税公課	31,864	85,445	△53,581
		租税公課	31,864	85,445	△53,581
		事務費	7,914,153	8,892,402	△978,249
		福利厚生費	249,870	230,158	19,712
		正規職員福利厚生費	100,000	100,000	0
		正規職員健康診断料	120,890	111,680	9,210
		非常勤職員福利厚生費	28,980	18,478	10,502
		旅費交通費	55,204	70,637	△15,433
		職員出張旅費	55,204	70,637	△15,433
		研修研究費	109,406	143,255	△33,849
		事務消耗品費	278,461	381,293	△102,832
		消耗品費	278,461	381,293	△102,832
		印刷製本費	2,260	37,152	△34,892
		印刷製本費	2,260	37,152	△34,892
		通信運搬費	144,081	190,842	△46,761
		通信運搬費	144,081	190,842	△46,761
		業務委託費	3,168,422	4,930,776	△1,762,354
		手数料	172,624	105,146	67,478
		手数料	172,624	105,146	67,478
		保険料	146,000	146,000	0
		保険料	146,000	146,000	0
		賃借料	879,530	959,282	△79,752
		租税公課	1,237,975	275,861	962,114
		保守料	959,940	959,040	900
		渉外費	166,000	104,000	62,000
		交際費	166,000	104,000	62,000
		諸会費	344,380	358,960	△14,580
		諸会費	344,380	358,960	△14,580
		減価償却費	338,075	322,576	15,499
		サービス活動費用計(2)	123,090,981	133,271,295	△10,180,314
	サービス活動増減差額(3)=(1)-(2)		△19,094,218	△23,871,108	4,776,890
サービス活動外増減の部	収益	受取利息配当金収益	28,954	33,714	△4,760
		受取利息配当金収益	28,954	33,714	△4,760
		その他のｻｰﾋﾞｽ活動外収益	1,066,558	1,480,100	△413,542
		受入研修費収益	372,000	420,000	△48,000
		雑収益	694,558	1,060,100	△365,542
		雑収益	694,558	1,060,100	△365,542
		サービス活動外収益計(4)	1,095,512	1,513,814	△418,302
		サービス活動外費用計(5)	0	0	0

法人運営事業拠点区分 事業活動計算書

(自)平成31年04月01日　(至)令和2年03月31日

法 人：社会福祉法人　西東京市社会福祉協議会
事 業：社会福祉事業

(単位：円)

勘 定 科 目			当年度決算(A)	前年度決算(B)	増減(A)-(B)
	サービス活動外増減差額(6)=(4)-(5)		1,095,512	1,513,814	△418,302
経常増減差額(7)=(3)+(6)			△17,998,706	△22,357,294	4,358,588
特別増減の部	収益	事業区分間繰入金収益	1,162,808	1,518,226	△355,418
		拠点区分間繰入金収益	1,743,200	1,796,521	△53,321
		特別収益計(8)	2,906,008	3,314,747	△408,739
	費用	固定資産売却損・処分損	370,559	0	370,559
		器具及び備品売却損・処分損	7	0	7
		権利売却損・処分損	370,552	0	370,552
		拠点区分間繰入金費用	6,984,317	6,022,723	961,594
		特別費用計(9)	7,354,876	6,022,723	1,332,153
	特別増減差額(10)=(8)-(9)		△4,448,868	△2,707,976	△1,740,892
当期活動増減差額(11)=(7)+(10)			△22,447,574	△25,065,270	2,617,696
繰越活動増減差額の部	前期繰越活動増減差額(12)		9,374,931	17,688,232	△8,313,301
	当期末繰越活動増減差額(13)=(11)+(12)		△13,072,643	△7,377,038	△5,695,605
	基本金取崩額(14)		0	0	0
	基金取崩額(15)		0	0	0
	その他の積立金取崩額(16)		3,108,000	16,780,383	△13,672,383
	地域福祉事業積立金取崩額		3,108,000	0	3,108,000
	積立金取崩額		0	16,780,383	△16,780,383
	その他の積立金積立額(17)		26,244	28,414	△2,170
	地域福祉事業積立金積立額		13,332	13,803	△471
	積立金積立額		12,912	14,611	△1,699
	次期繰越活動増減差額(18)=(13)+(14)+(15)+(16)-(17)		△9,990,887	9,374,931	△19,365,818

法人運営事業拠点区分 貸借対照表

令和2年03月31日現在

法 人：社会福祉法人　西東京市社会福祉協議会
事 業：社会福祉事業

（単位：円）

資産の部				負債の部			
	当年度末	前年度末	増減		当年度末	前年度末	増減
流動資産	25,068,313	45,373,446	△20,305,133	流動負債	8,070,320	23,055,341	△14,985,021
現金預金	17,302,447	37,844,392	△20,541,945	事業未払金	4,885,741	11,863,241	△6,977,500
事業未収金	44,300	92,784	△48,484	預り金	1,821,351	495,121	1,326,230
立替金	7,460,700	7,327,800	132,900	職員預り金	990,528	7,819,079	△6,828,551
前払金	260,866	93,570	167,296	前受金	372,700	366,000	6,700
短期貸付金	0	0	0	仮受金	0	2,511,900	△2,511,900
事業区分間貸付金	0	14,900	△14,900				
拠点区分間貸付金	0	0	0				
仮払金	0	0	0				
固定資産	325,933,959	326,109,921	△175,962	固定負債	94,157,455	77,205,955	16,951,500
基本財産	3,000,000	3,000,000	0	退職給付引当金	94,157,455	77,205,955	16,951,500
定期預金	3,000,000	3,000,000	0	負債の部合計	102,227,775	100,261,296	1,966,479
その他の固定資産	322,933,959	323,109,921	△175,962	純資産の部			
建物	1,551,491	1,725,489	△173,998	その他の積立金	258,765,384	261,847,140	△3,081,756
車輌運搬具	3	3	0	地域福祉事業積立金	129,878,506	132,973,174	△3,094,668
器具及び備品	264,179	399,463	△135,284	事業運営積立金	128,886,878	128,873,966	12,912
権利	0	370,552	△370,552	次期繰越活動増減差額	△9,990,887	9,374,931	△19,365,818
ソフトウェア	0	28,800	△28,800	（うち当期活動増減差額）	△22,447,574	△25,065,270	2,617,696
出資金	10,000	10,000	0				
退職給付引当資産	62,342,902	58,728,474	3,614,428				
地域福祉事業積立資産	129,878,506	132,973,174	△3,094,668				
事業運営積立資産	128,886,878	128,873,966	12,912				
				純資産の部合計	248,774,497	271,222,071	△22,447,574
資産の部合計	351,002,272	371,483,367	△20,481,095	負債及び純資産の部合計	351,002,272	371,483,367	△20,481,095

計算書類に対する注記(法人運営事業拠点区分用)

1. 重要な会計方針

(1)固定資産の減価償却の方法

・ 建物並びに器具及び備品－定額法

①有形固定資産（リース資産を除く）

当法人は、定額法による減価償却を実施している。

②無形固定資産（リース資産を除く）

当法人は、定額法による減価償却を実施している。

(2)退職給付引当金の計上基準

①東京都社会福祉協議会の退職共済制度加入者に対する退職給付引当金

当法人は、期末在籍者に係る掛金累計額を退職給付引当資産に計上すると共に、同額を退職給付引当金に計上している。

②法人独自の退職給付制度にかかる退職給付引当金

当法人は、退職一時金の支払に備えるために、期末在籍者に係る自己都合退職による要支給額を退職給付引当金として負債に計上しつつ、前期末残高からの増額を退職給付費用として計上している。

2. 重要な会計方針の変更

該当なし

3. 採用する退職給付制度

当法人は、職員の退職金の支給に備えるために、東京都社会福祉協議会が定款第２条第14号に基づき運営する「東京都社会福祉協議会従事者共済会」に加入している。

また職員の退職金支給規則に基づき退職一時金を支払うこととしている。

4. 拠点が作成する計算書類とサービス区分

当法人の作成する計算書類は以下のとおりになっている。

(1)法人運営拠点区分の計算書類(第一号第四様式、第二号第四様式、第三号第四様式)

(2)拠点区分におけるサービス区分別資金収支明細書（会計基準別紙3(⑩)）

事業活動明細書（会計基準別紙3(⑪)）

「組織運営事業」

「調査研究・連絡調整」

「普及宣伝」

「退職積立金」

5. 基本財産の増減の内容及び金額

基本財産の増減の内容及び金額は以下のとおりである。

(単位:円)

基本財産の種類	前期末残高	当期増加額	当期減少額	当期末残高
定期預金	3,000,000	0	0	3,000,000
合　　計	3,000,000	0	0	3,000,000

6. 基本金又は固定資産の売却若しくは処分に係る国庫補助金等特別積立金の取崩し

該当なし

7. 担保に供している資産

該当なし

8. 有形固定資産の取得価額、減価償却累計額及び当期末残高

固定資産の取得価額、減価償却累計額及び当期末残高は、以下のとおりである。

(単位:円)

	取得価額	減価償却累計額	当期末残高
建物	1,739,988	188,497	1,551,491
車輌運搬具	4,174,250	4,174,247	3
器具及び備品	2,794,736	2,530,557	264,179
合　　計	8,708,974	6,893,301	1,815,673

9. 債権額、徴収不能引当金の当期末残高、債権の当期末残高

債権額、徴収不能引当金の当期末残高、債権の当期末残高は以下のとおりである。

(単位:円)

	債権額	徴収不能引当金の当期末残高	債権の当期末残高
事業未収金	44,300	0	44,300
合　　計	44,300	0	44,300

10. 満期保有目的の債券の内訳並びに帳簿価額、時価及び評価損益

該当なし

11. 重要な後発事象

該当なし

12. その他社会福祉法人の資金収支及び純資産増減の状況並びに資産、負債及び純資産の状態を明らかにするために必要な事項

該当なし

基本財産及びその他の固定資産（有形・無形固定資産）の明細書

（自）平成31年04月01日　（至）令和2年03月31日

法人名　社会福祉法人　西東京市社会福祉協議会

事業区分　社会福祉事業

拠点区分　法人運営事業

（単位：円）

資産の種類及び名称	期首帳簿価額(A)		当期増加額(B)		当期減価償却額(C)		当期減少額(D)		期末帳簿価額(E=A+B-C-D)		減価償却累計額(F)		期末取得原価(G=E+F)		摘要
		うち国庫補助金等の額		うち国庫補助金等の額		うち国庫補助金等の額		うち国庫補助金等の額		うち国庫補助金等の額		うち国庫補助金等の額		うち国庫補助金等の額	
その他の固定資産(有形固定資産)															
建物															
ゼロックスネットワーク構築費	935,519	0	0	0	94,338	0	0	0	841,181	0	102,199	0	943,380	0	
ＮＴＴスマートシステムネットワーク構築費	789,970	0	0	0	79,660	0	0	0	710,310	0	86,298	0	796,608	0	
建物 計	1,725,489	0	0	0	173,998	0	0	0	1,551,491	0	188,497	0	1,739,988	0	
車輌運搬具															
ﾀﾞｲﾊﾂﾊｲｾﾞｯﾄ	1	0	0	0	0	0	0	0	1	0	1,155,249	780,000	1,155,250	780,000	
ﾆｯｻﾝﾊﾞﾈｯﾄ	1	0	0	0	0	0	0	0	1	0	1,674,999	1,675,000	1,675,000	1,675,000	
ｽｽﾞｷｴﾌﾞﾘｲｸｺﾞﾝ	1	0	0	0	0	0	0	0	1	0	1,343,999	0	1,344,000	0	
車輌運搬具 計	3	0	0	0	0	0	0	0	3	0	4,174,247	2,455,000	4,174,250	2,455,000	
器具及び備品															
ﾃﾝﾄ	1	0	0	0	0	0	0	0	1	0	219,999	0	220,000	0	
ﾜｲﾔﾚｽｱﾝﾌﾟ	1	0	0	0	0	0	1	0	0	0	0	0	0	0	
ｽﾗｲﾄﾞ	1	0	0	0	0	0	1	0	0	0	0	0	0	0	
液晶ﾋﾞｼﾞｮﾝ	1	0	0	0	0	0	1	0	0	0	0	0	0	0	
耐火金庫	1	0	0	0	0	0	0	0	1	0	239,639	0	239,640	0	
雑誌棚	1	0	0	0	0	0	0	0	1	0	519,749	389,812	519,750	389,812	
ﾎﾟｰﾄﾞＦＡＸ	1	0	0	0	0	0	1	0	0	0	0	0	0	0	
金庫	27,301	0	0	0	8,053	0	0	0	19,248	0	159,718	0	178,966	0	
点字ﾌﾟﾘﾝﾀ	1	0	0	0	0	0	1	0	0	0	0	0	0	0	
ﾋﾞﾃﾞｵｶﾒﾗ	1	0	0	0	0	0	1	0	0	0	0	0	0	0	
印刷機	1	0	0	0	0	0	1	0	0	0	0	0	0	0	
ｷｬﾗｸﾀｰ着ぐるみｾｯﾄ	1	0	0	0	0	0	0	0	1	0	398,999	0	399,000	0	
電話機内主装置	1	0	0	0	0	0	0	0	1	0	388,499	388,500	388,500	388,500	
バルーン投光器	86,940	0	0	0	45,360	0	0	0	41,580	0	230,580	0	272,160	0	
発電機	115,920	0	0	0	60,480	0	0	0	55,440	0	307,440	0	362,880	0	
コンパクトスイッチ（通信機器）	169,290	0	0	0	21,384	0	0	0	147,906	0	65,934	0	213,840	0	
器具及び備品 計	399,463	0	0	0	135,277	0	7	0	264,179	0	2,530,557	778,312	2,794,736	778,312	
その他の固定資産(有形固定資産) 計	2,124,955	0	0	0	309,275	0	7	0	1,815,673	0	6,893,301	3,233,312	8,708,974	3,233,312	
その他の固定資産(無形固定資産)															
権利															
電話加入権	370,552	0	0	0	0	0	370,552	0	0	0	0	0	0	0	
権利 計	370,552	0	0	0	0	0	370,552	0	0	0	0	0	0	0	
ソフトウェア															
ファミサポソフトウエアー	0	0	0	0	0	0	0	0	0	0	199,920	199,920	199,920	199,920	
会計システムソフト（ユニビスタ）	14,400	0	0	0	14,400	0	0	0	0	0	432,000	0	432,000	0	
給与システムソフトウエアー（ユニビスタ）	14,400	0	0	0	14,400	0	0	0	0	0	432,000	0	432,000	0	

（注）１．「うち国庫補助金等の額」については、設備資金元金償還補助金がある場合には、償還補助総額を記載した上で、国庫補助金取崩計算を行うものとする。
ただし、「将来入金予定の償還補助金の額」欄では、「期首帳簿価額」の「うち国庫補助金等の額」はマイナス表示し、実際に補助金を受けた場合に「当期増加額」の「うち国庫補助金等の額」をプラス表示することにより、「差引」欄の「期末帳簿価額」の「うち国庫補助金等の額」が 貸借対照表上の国庫補助金等特別積立金残高と一致することが確認できる。

２．「当期増加額」には減価償却控除前の増加額、「当期減少額」には当期減価償却額を控除した減少額を記載する。

基本財産及びその他の固定資産（有形・無形固定資産）の明細書

（自）平成31年04月01日　（至）令和2年03月31日

法人名　社会福祉法人　西東京市社会福祉協議会

事業区分　社会福祉事業

拠点区分　法人運営事業

（単位：円）

資産の種類及び名称	期首帳簿価額(A)		当期増加額(B)		当期減価償却額(C)		当期減少額(D)		期末帳簿価額(E=A+B-C-D)		減価償却累計額(F)		期末取得原価(G=E+F)		摘要
		うち国庫補助金等の額		うち国庫補助金等の額		うち国庫補助金等の額		うち国庫補助金等の額		うち国庫補助金等の額		うち国庫補助金等の額		うち国庫補助金等の額	
ソフトウェア 計	28,800	0	0	0	28,800	0	0	0	0	0	1,063,920	199,920	1,063,920	199,920	
その他の固定資産（無形固定資産）計	399,352	0	0	0	28,800	0	370,552	0	0	0	1,063,920	199,920	1,063,920	199,920	
その他の固定資産 計	2,524,307	0	0	0	338,075	0	370,559	0	1,815,673	0	7,957,221	3,433,232	9,772,894	3,433,232	
基本財産及びその他の固定資産 計	2,524,307	0	0	0	338,075	0	370,559	0	1,815,673	0	7,957,221	3,433,232	9,772,894	3,433,232	
将来入金予定の償還補助金の額		0		0		0		0		0					
差　　引		0		0		0		0		0					

（注）１．「うち国庫補助金等の額」については、設備資金元金償還補助金がある場合には、償還補助総額を記載した上で、国庫補助金取崩計算を行うものとする。
ただし、「将来入金予定の償還補助金の額」欄では、「期首帳簿価額」の「うち国庫補助金等の額」はマイナス表示し、実際に補助金を受けた場合に「当期増加額」の「うち国庫補助金等の額」をプラス表示することにより、「差引」欄の「期末帳簿価額」の「うち国庫補助金等の額」が 貸借対照表上の国庫補助金等特別積立金残高と一致することが確認できる。

２．「当期増加額」には減価償却控除前の増加額、「当期減少額」には当期減価償却額を控除した減少額を記載する。

別紙3(⑨)

引当金明細書

(自)平成31年4月1日　(至)令和2年3月31日

社会福祉法人名　西東京市社会福協議会
拠点区分　法人運営事業拠点区分

(単位:円)

科目	期首残高	当期増加額	当期減少額		期末残高	摘要
			目的使用	その他		
退職給付引当金	77,205,955	16,951,500			94,157,455	
計	77,205,955	16,951,500			94,157,455	

(注)
1. 引当金明細書には、引当金の種類ごとに、期首残高、当期増加額、当期減少額及び期末残高の明細を記載する。
2. 目的使用以外の要因による減少額については、その内容及び金額を注記する。
3. 都道府県共済会または法人独自の退職給付制度において、職員の転職または拠点間の異動により、退職給付の支払を伴わない退職給付引当金の増加または減少が発生した場合は、当期増加額又は当期減少額(その他)の欄に括弧書きでその金額を内数として記載するものとする。

法人運営事業拠点区分 資金収支明細書

(自)平成31年04月01日 (至)令和2年03月31日

法 人：社会福祉法人　西東京市社会福祉協議会
事 業：社会福祉事業

(単位：円)

		勘定科目	組織運営事業	調査研究・連絡調整	普及宣伝	退職積立金	合計	内部取引消去	拠点区分合計	
事業活動による収支	収入	会費収入	2,804,500	0	0	0	2,804,500	0	2,804,500	
		会費収入	2,804,500	0	0	0	2,804,500	0	2,804,500	
		寄附金収入	2,400,957	0	0	0	2,400,957	0	2,400,957	
		経常経費寄附金収入	2,400,957	0	0	0	2,400,957	0	2,400,957	
		経常経費補助金収入	94,717,000	0	434,000	0	95,151,000	0	95,151,000	
		市区町村補助金収入	94,717,000	0	0	0	94,717,000	0	94,717,000	
		人件費市補助金収入	86,223,000	0	0	0	86,223,000	0	86,223,000	
		事業費市補助金収入	8,494,000	0	0	0	8,494,000	0	8,494,000	
		共同募金配分金収入	0	0	434,000	0	434,000	0	434,000	
		歳末たすけあい配分金収入	0	0	434,000	0	434,000	0	434,000	
		事業収入	3,200,306	0	440,000	0	3,640,306	0	3,640,306	
		利用料収入	2,344,500	0	0	0	2,344,500	0	2,344,500	
		広告料収入	0	0	440,000	0	440,000	0	440,000	
		実費収入	36,023	0	0	0	36,023	0	36,023	
		その他の事業収入	819,783	0	0	0	819,783	0	819,783	
		受取利息配当金収入	28,246	0	0	708	28,954	0	28,954	
		受取利息配当金収入	28,246	0	0	708	28,954	0	28,954	
		その他の収入	1,066,558	0	0	0	1,066,558	0	1,066,558	
		受入研修費収入	372,000	0	0	0	372,000	0	372,000	
		雑収入	694,558	0	0	0	694,558	0	694,558	
		雑収入	694,558	0	0	0	694,558	0	694,558	
		事業活動収入計(1)	104,217,567	0	874,000	708	105,092,275	0	105,092,275	
	支出	人件費支出	91,419,881	0	0	0	91,419,881	0	91,419,881	
		職員給料支出	52,782,586	0	0	0	52,782,586	0	52,782,586	
		職員俸給	40,239,600	0	0	0	40,239,600	0	40,239,600	
		職員諸手当	12,542,986	0	0	0	12,542,986	0	12,542,986	
		職員賞与支出	18,232,876	0	0	0	18,232,876	0	18,232,876	
		職員賞与支出	18,232,876	0	0	0	18,232,876	0	18,232,876	
		非常勤職員給与支出	5,267,209	0	0	0	5,267,209	0	5,267,209	
		非常勤職員給与	5,267,209	0	0	0	5,267,209	0	5,267,209	
		退職給付支出	2,880,000	0	0	0	2,880,000	0	2,880,000	
		退職共済掛金	2,880,000	0	0	0	2,880,000	0	2,880,000	
		法定福利費支出	12,257,210	0	0	0	12,257,210	0	12,257,210	

法人運営事業拠点区分 資金収支明細書

(自)平成31年04月01日 (至)令和2年03月31日

法 人：社会福祉法人　西東京市社会福祉協議会
事 業：社会福祉事業

(単位：円)

	勘　定　科　目	組織運営事業	調査研究・連絡調整	普及宣伝	退職積立金	合　　計	内部取引消去	拠点区分合計	
支出	正規職員社会保険料	10,876,483	0	0	0	10,876,483	0	10,876,483	
	正規職員労働保険料	613,109	0	0	0	613,109	0	613,109	
	非常勤職員法定福利費	767,618	0	0	0	767,618	0	767,618	
	事業費支出	1,454,534	96,000	4,916,838	0	6,467,372	0	6,467,372	
	消耗器具備品費支出	410,889	0	0	0	410,889	0	410,889	
	消耗器具備品費	410,889	0	0	0	410,889	0	410,889	
	保険料支出	78,855	0	0	0	78,855	0	78,855	
	保険料	79,740	0	0	0	79,740	0	79,740	
	保険料(共通経費)	△885	0	0	0	△885	0	△885	
	賃借料支出	116,043	0	0	0	116,043	0	116,043	
	賃借料	117,669	0	0	0	117,669	0	117,669	
	賃借料(共通経費)	△1,626	0	0	0	△1,626	0	△1,626	
	車輌費支出	300	0	0	0	300	0	300	
	車輌費	300	0	0	0	300	0	300	
	諸謝金支出	437,253	20,000	0	0	457,253	0	457,253	
	諸謝金	437,253	20,000	0	0	457,253	0	457,253	
	印刷製本費支出	44,357	75,384	0	0	119,741	0	119,741	
	印刷製本費	44,357	75,384	0	0	119,741	0	119,741	
	通信運搬費支出	121,430	396	370	0	122,196	0	122,196	
	通信運搬費	121,430	396	370	0	122,196	0	122,196	
	会議費支出	220,940	0	0	0	220,940	0	220,940	
	広報費支出	23,000	0	2,317,880	0	2,340,880	0	2,340,880	
	業務委託費支出	0	0	2,564,540	0	2,564,540	0	2,564,540	
	業務委託費	0	0	2,564,540	0	2,564,540	0	2,564,540	
	手数料支出	1,467	220	2,184	0	3,871	0	3,871	
	手数料	1,467	220	2,184	0	3,871	0	3,871	
	租税公課支出	0	0	31,864	0	31,864	0	31,864	
	租税公課	0	0	31,864	0	31,864	0	31,864	
	事務費支出	7,884,153	30,000	0	0	7,914,153	0	7,914,153	
	福利厚生費支出	249,870	0	0	0	249,870	0	249,870	
	正規職員福利厚生費	100,000	0	0	0	100,000	0	100,000	
	正規職員健康診断料	120,890	0	0	0	120,890	0	120,890	
	非常勤職員福利厚生費	28,980	0	0	0	28,980	0	28,980	

法人運営事業拠点区分 資金収支明細書

(自)平成31年04月01日 (至)令和2年03月31日

法 人：社会福祉法人　西東京市社会福祉協議会
事 業：社会福祉事業

(単位：円)

		勘定科目	組織運営事業	調査研究・連絡調整	普及宣伝	退職積立金	合計	内部取引消去	拠点区分合計	
	支出	旅費交通費支出	55,204	0	0	0	55,204	0	55,204	
		職員出張旅費	55,204	0	0	0	55,204	0	55,204	
		研修研究費支出	79,406	30,000	0	0	109,406	0	109,406	
		事務消耗品費支出	278,461	0	0	0	278,461	0	278,461	
		消耗品費	278,461	0	0	0	278,461	0	278,461	
		印刷製本費支出	2,260	0	0	0	2,260	0	2,260	
		印刷製本費	2,260	0	0	0	2,260	0	2,260	
		通信運搬費支出	144,081	0	0	0	144,081	0	144,081	
		通信運搬費	144,081	0	0	0	144,081	0	144,081	
		業務委託費支出	3,168,422	0	0	0	3,168,422	0	3,168,422	
		手数料支出	172,624	0	0	0	172,624	0	172,624	
		手数料	172,624	0	0	0	172,624	0	172,624	
		保険料支出	146,000	0	0	0	146,000	0	146,000	
		保険料	146,000	0	0	0	146,000	0	146,000	
		賃借料支出	879,530	0	0	0	879,530	0	879,530	
		租税公課支出	1,237,975	0	0	0	1,237,975	0	1,237,975	
		保守料支出	959,940	0	0	0	959,940	0	959,940	
		渉外費支出	166,000	0	0	0	166,000	0	166,000	
		交際費	166,000	0	0	0	166,000	0	166,000	
		諸会費支出	344,380	0	0	0	344,380	0	344,380	
		諸会費	344,380	0	0	0	344,380	0	344,380	
		事業活動支出計(2)	100,758,568	126,000	4,916,838	0	105,801,406	0	105,801,406	
		事業活動資金収支差額(3)=(1)-(2)	3,458,999	△126,000	△4,042,838	708	△709,131	0	△709,131	
施設整備等による収支	収入									
		施設整備等収入計(4)	0	0	0	0	0	0	0	
	支出									

別紙3(⑩)

法人運営事業拠点区分 資金収支明細書

(自)平成31年04月01日 (至)令和2年03月31日

法 人：社会福祉法人　西東京市社会福祉協議会
事 業：社会福祉事業

(単位：円)

勘定科目			組織運営事業	調査研究・連絡調整	普及宣伝	退職積立金	合計	内部取引消去	拠点区分合計	
	支出									
		施設整備等支出計(5)	0	0	0	0	0	0	0	
		施設整備等資金収支差額(6)=(4)-(5)	0	0	0	0	0	0	0	
その他の活動による収支	収入	積立資産取崩収入	3,108,000	0	0	0	3,108,000	0	3,108,000	
		地域福祉事業積立資産取崩収入	3,108,000	0	0	0	3,108,000	0	3,108,000	
		地域福祉事業積立資産取崩収入	3,108,000	0	0	0	3,108,000	0	3,108,000	
		事業区分間繰入金収入	922,688	0	0	240,120	1,162,808	0	1,162,808	
		拠点区分間繰入金収入	32,000	0	0	1,711,200	1,743,200	0	1,743,200	
		サービス区分間繰入金収入	439,101	126,000	4,042,838	1,662,400	6,270,339	△6,270,339	0	
		その他の活動収入計(7)	4,501,789	126,000	4,042,838	3,613,720	12,284,347	△6,270,339	6,014,008	
	支出	積立資産支出	26,244	0	0	3,614,428	3,640,672	0	3,640,672	
		退職給付引当資産支出	0	0	0	3,614,428	3,614,428	0	3,614,428	
		東社協共済積立引当資産支出	0	0	0	2,613,720	2,613,720	0	2,613,720	
		退職定期積立資産支出	0	0	0	1,000,708	1,000,708	0	1,000,708	
		地域福祉事業積立資産支出	13,332	0	0	0	13,332	0	13,332	
		地域福祉事業積立資産支出	13,332	0	0	0	13,332	0	13,332	
		事業運営積立資産支出	12,912	0	0	0	12,912	0	12,912	
		積立資産支出	12,912	0	0	0	12,912	0	12,912	
		拠点区分間繰入金支出	6,984,317	0	0	0	6,984,317	0	6,984,317	
		サービス区分間繰入金支出	6,270,339	0	0	0	6,270,339	△6,270,339	0	
		その他の活動支出計(8)	13,280,900	0	0	3,614,428	16,895,328	△6,270,339	10,624,989	
		その他の活動資金収支差額(9)=(7)-(8)	△8,779,111	126,000	4,042,838	△708	△4,610,981	0	△4,610,981	
当期資金収支差額合計(10)=(3)+(6)+(9)			△5,320,112	0	0	0	△5,320,112	0	△5,320,112	
前期末支払資金残高(11)			22,318,105	0	0	0	22,318,105	0	22,318,105	
当期末支払資金残高(10)+(11)			16,997,993	0	0	0	16,997,993	0	16,997,993	

法人運営事業拠点区分 事業活動明細書

(自)平成31年04月01日 (至)令和2年03月31日

法 人：社会福祉法人　西東京市社会福祉協議会
事 業：社会福祉事業

(単位：円)

		勘定科目	組織運営事業	調査研究・連絡調整	普及宣伝	退職積立金	合計	内部取引消去	拠点区分合計	
サービス活動増減の部	収益	会費収益	2,804,500	0	0	0	2,804,500	0	2,804,500	
		会費収益	2,804,500	0	0	0	2,804,500	0	2,804,500	
		寄附金収益	2,400,957	0	0	0	2,400,957	0	2,400,957	
		経常経費寄附金収益	2,400,957	0	0	0	2,400,957	0	2,400,957	
		経常経費補助金収益	94,717,000	0	434,000	0	95,151,000	0	95,151,000	
		市区町村補助金収益	94,717,000	0	0	0	94,717,000	0	94,717,000	
		人件費市補助金収益	86,223,000	0	0	0	86,223,000	0	86,223,000	
		事業費市補助金収益	8,494,000	0	0	0	8,494,000	0	8,494,000	
		共同募金配分金収益	0	0	434,000	0	434,000	0	434,000	
		歳末たすけあい配分金収益	0	0	434,000	0	434,000	0	434,000	
		事業収益	3,200,306	0	440,000	0	3,640,306	0	3,640,306	
		利用料収益	2,344,500	0	0	0	2,344,500	0	2,344,500	
		広告料収益	0	0	440,000	0	440,000	0	440,000	
		実費収益	36,023	0	0	0	36,023	0	36,023	
		その他の事業収益	819,783	0	0	0	819,783	0	819,783	
		サービス活動収益計(1)	103,122,763	0	874,000	0	103,996,763	0	103,996,763	
	費用	人件費	91,419,881	0	0	16,951,500	108,371,381	0	108,371,381	
		職員給料	52,782,586	0	0	0	52,782,586	0	52,782,586	
		職員俸給	40,239,600	0	0	0	40,239,600	0	40,239,600	
		職員諸手当	12,542,986	0	0	0	12,542,986	0	12,542,986	
		職員賞与	18,232,876	0	0	0	18,232,876	0	18,232,876	
		職員賞与	18,232,876	0	0	0	18,232,876	0	18,232,876	
		非常勤職員給与	5,267,209	0	0	0	5,267,209	0	5,267,209	
		非常勤職員給与	5,267,209	0	0	0	5,267,209	0	5,267,209	
		退職給付費用	2,880,000	0	0	16,951,500	19,831,500	0	19,831,500	
		退職給付費用	0	0	0	16,951,500	16,951,500	0	16,951,500	
		退職共済掛金	2,880,000	0	0	0	2,880,000	0	2,880,000	
		法定福利費	12,257,210	0	0	0	12,257,210	0	12,257,210	
		正規職員社会保険料	10,876,483	0	0	0	10,876,483	0	10,876,483	
		正規職員労働保険料	613,109	0	0	0	613,109	0	613,109	
		非常勤職員法定福利費	767,618	0	0	0	767,618	0	767,618	
		事業費	1,454,534	96,000	4,916,838	0	6,467,372	0	6,467,372	
		消耗器具備品費	410,889	0	0	0	410,889	0	410,889	

法人運営事業拠点区分 事業活動明細書

(自)平成31年04月01日 (至)令和2年03月31日

法 人：社会福祉法人 西東京市社会福祉協議会
事 業：社会福祉事業

(単位：円)

勘定科目			組織運営事業	調査研究・連絡調整	普及宣伝	退職積立金	合計	内部取引消去	拠点区分合計	
費用		消耗器具備品費	410,889	0	0	0	410,889	0	410,889	
		保険料	78,855	0	0	0	78,855	0	78,855	
		保険料	79,740	0	0	0	79,740	0	79,740	
		保険料(共通経費)	△885	0	0	0	△885	0	△885	
		賃借料	116,043	0	0	0	116,043	0	116,043	
		賃借料	117,669	0	0	0	117,669	0	117,669	
		賃借料(共通経費)	△1,626	0	0	0	△1,626	0	△1,626	
		車輌費	300	0	0	0	300	0	300	
		車輌費	300	0	0	0	300	0	300	
		諸謝金	437,253	20,000	0	0	457,253	0	457,253	
		諸謝金	437,253	20,000	0	0	457,253	0	457,253	
		印刷製本費	44,357	75,384	0	0	119,741	0	119,741	
		印刷製本費	44,357	75,384	0	0	119,741	0	119,741	
		通信運搬費	121,430	396	370	0	122,196	0	122,196	
		通信運搬費	121,430	396	370	0	122,196	0	122,196	
		会議費	220,940	0	0	0	220,940	0	220,940	
		広報費	23,000	0	2,317,880	0	2,340,880	0	2,340,880	
		業務委託費	0	0	2,564,540	0	2,564,540	0	2,564,540	
		業務委託費	0	0	2,564,540	0	2,564,540	0	2,564,540	
		手数料	1,467	220	2,184	0	3,871	0	3,871	
		手数料	1,467	220	2,184	0	3,871	0	3,871	
		租税公課	0	0	31,864	0	31,864	0	31,864	
		租税公課	0	0	31,864	0	31,864	0	31,864	
	事務費		7,884,153	30,000	0	0	7,914,153	0	7,914,153	
		福利厚生費	249,870	0	0	0	249,870	0	249,870	
		正規職員福利厚生費	100,000	0	0	0	100,000	0	100,000	
		正規職員健康診断料	120,890	0	0	0	120,890	0	120,890	
		非常勤職員福利厚生費	28,980	0	0	0	28,980	0	28,980	
		旅費交通費	55,204	0	0	0	55,204	0	55,204	
		職員出張旅費	55,204	0	0	0	55,204	0	55,204	
		研修研究費	79,406	30,000	0	0	109,406	0	109,406	
		事務消耗品費	278,461	0	0	0	278,461	0	278,461	
		消耗品費	278,461	0	0	0	278,461	0	278,461	

法人運営事業拠点区分 事業活動明細書

(自)平成31年04月01日 (至)令和2年03月31日

法 人：社会福祉法人　西東京市社会福祉協議会
事 業：社会福祉事業

(単位：円)

勘定科目			組織運営事業	調査研究・連絡調整	普及宣伝	退職積立金	合計	内部取引消去	拠点区分合計	
	費用	印刷製本費	2,260	0	0	0	2,260	0	2,260	
		印刷製本費	2,260	0	0	0	2,260	0	2,260	
		通信運搬費	144,081	0	0	0	144,081	0	144,081	
		通信運搬費	144,081	0	0	0	144,081	0	144,081	
		業務委託費	3,168,422	0	0	0	3,168,422	0	3,168,422	
		手数料	172,624	0	0	0	172,624	0	172,624	
		手数料	172,624	0	0	0	172,624	0	172,624	
		保険料	146,000	0	0	0	146,000	0	146,000	
		保険料	146,000	0	0	0	146,000	0	146,000	
		賃借料	879,530	0	0	0	879,530	0	879,530	
		租税公課	1,237,975	0	0	0	1,237,975	0	1,237,975	
		保守料	959,940	0	0	0	959,940	0	959,940	
		渉外費	166,000	0	0	0	166,000	0	166,000	
		交際費	166,000	0	0	0	166,000	0	166,000	
		諸会費	344,380	0	0	0	344,380	0	344,380	
		諸会費	344,380	0	0	0	344,380	0	344,380	
		減価償却費	338,075	0	0	0	338,075	0	338,075	
		サービス活動費用計(2)	101,096,643	126,000	4,916,838	16,951,500	123,090,981	0	123,090,981	
	サービス活動増減差額(3)=(1)-(2)		2,026,120	△126,000	△4,042,838	△16,951,500	△19,094,218	0	△19,094,218	
サービス活動外増減の部	収益	受取利息配当金収益	28,246	0	0	708	28,954	0	28,954	
		受取利息配当金収益	28,246	0	0	708	28,954	0	28,954	
		その他のｻｰﾋﾞｽ活動外収益	1,066,558	0	0	0	1,066,558	0	1,066,558	
		受入研修費収益	372,000	0	0	0	372,000	0	372,000	
		雑収益	694,558	0	0	0	694,558	0	694,558	
		雑収益	694,558	0	0	0	694,558	0	694,558	
		サービス活動外収益計(4)	1,094,804	0	0	708	1,095,512	0	1,095,512	
	費用									
		サービス活動外費用計(5)	0	0	0	0	0	0	0	
	サービス活動外増減差額(6)=(4)-(5)		1,094,804	0	0	708	1,095,512	0	1,095,512	

別紙3(⑪)

法人運営事業拠点区分 事業活動明細書

(自)平成31年04月01日 (至)令和2年03月31日

法 人：社会福祉法人　西東京市社会福祉協議会
事 業：社会福祉事業

(単位：円)

勘　定　科　目	組織運営事業	調査研究・連絡調整	普及宣伝	退職積立金	合　　計	内部取引消去	拠点区分合計	
経常増減差額(7)=(3)+(6)	3,120,924	△126,000	△4,042,838	△16,950,792	△17,998,706	0	△17,998,706	

別紙3(⑫)

積立金・積立資産明細書

(自)平成31年4月1日　(至)令和2年3月31日

社会福祉法人名　西東京市社会福祉協議会
拠点区分 法人運営事業拠点区分

(単位:円)

区分	前期末残高	当期増加額	当期減少額	期末残高	摘要
地域福祉事業積立金	132,973,174	13,332	3,108,000	129,878,506	地域福祉事業
事業運営積立金	128,873,966	12,912		128,886,878	
計		26,244	3,108,000	258,765,384	

(単位:円)

区分	前期末残高	当期増加額	当期減少額	期末残高	摘要
退職給付引当資産	58,728,474	3,614,428		62,342,902	退職共済掛金累計及び法人独自退職給付債務
地域福祉事業積立資産	132,973,174	13,332	3,108,000	129,878,506	地域福祉事業
事業運営積立金資産	128,873,966	12,912		128,886,878	
計	320,575,614	3,640,672	3,108,000	321,108,286	

(注)
1. 積立金を計上せずに積立資産を積み立てる場合には、摘要欄にその理由を明記すること。
2. 退職給付引当金に対応して退職給付引当資産を積み立てる場合及び長期預り金に対応して長期預り金積立資産を積み立てる場合には摘要欄にその旨を明記すること。

別紙3(⑬)

サービス区分間繰入金明細書

(自)平成31年4月1日　(至)令和2年3月31日

社会福祉法人西東京市社会福祉協議会

拠点区分 法人運営事業拠点区分

(単位:円)

サービス区分名		繰入金の財源(注)	金額	使用目的等
繰入元	繰入先			
組織運営事業	組織運営事業	チャリティー収入	439,101	地域福祉事業　事業費　サービス区分細区分間繰入(チャリティー事業繰入)
組織運営事業	調査研究・連絡調整	地域福祉事業収入	126,000	活動計画策定委員会　発展強化委員会
組織運営事業	普及宣伝	地域福祉事業収入	4,042,838	社会福祉協議会便り発行、広報活動
組織運営事業	退職積立金	前期末支払資金残高等	1,000,000	退職定期積立
組織運営事業	退職積立金	人件費補助金収入	662,400	東社協共済掛金
計			6,270,339	

(注)拠点区分資金収支明細書(会計基準別紙3)を作成した拠点においては、本明細書を作成のこと。

繰入金の財源には、措置費収入、保育所運営費収入、前期末支払資金残高等の別を記入すること。

地域福祉事業拠点区分 資金収支計算書

(自)平成31年04月01日　(至)令和2年03月31日

法 人：社会福祉法人　西東京市社会福祉協議会
事 業：社会福祉事業

(単位：円)

		勘 定 科 目	予 算(A)	決 算(B)	差 異(A-B)	備 考
事業活動による収支	収入	寄附金収入	150,000	266,990	△116,990	
		寄附金収入	150,000	266,990	△116,990	
		ボランティア推進事業積立金指定寄附金	150,000	266,990	△116,990	
		経常経費補助金収入	95,628,000	92,840,000	2,788,000	
		市区町村補助金収入	87,485,000	85,027,000	2,458,000	
		人件費市補助金収入	63,632,000	62,243,475	1,388,525	
		事業費市補助金収入	23,853,000	22,783,525	1,069,475	
		東社協補助金収入	6,553,000	6,223,000	330,000	
		東社協補助金収入	6,553,000	6,223,000	330,000	
		共同募金配分金収入	1,590,000	1,590,000	0	
		歳末たすけあい配分金収入	1,590,000	1,590,000	0	
		受託金収入	93,573,000	89,125,942	4,447,058	
		市区町村受託金収入	85,391,000	80,959,922	4,431,078	
		人件費市受託金収入	47,617,000	47,454,548	162,452	
		事業費市受託金収入	37,774,000	33,505,374	4,268,626	
		東社協受託金収入	8,182,000	8,166,020	15,980	
		人件費東社協受託金収入	5,443,000	5,442,020	980	
		事業費東社協受託金収入	2,739,000	2,724,000	15,000	
		事業収入	8,734,000	7,032,640	1,701,360	
		参加費収入	147,000	195,700	△48,700	
		利用料収入	8,307,000	6,500,314	1,806,686	
		手数料収入	82,000	90,076	△8,076	
		その他の事業収入	198,000	246,550	△48,550	
		受取利息配当金収入	10,000	324	9,676	
		受取利息配当金収入	10,000	324	9,676	
		事業活動収入計(1)	198,095,000	189,265,896	8,829,104	
	支出	人件費支出	160,500,000	156,123,137	4,376,863	
		職員給料支出	66,908,000	66,208,440	699,560	
		職員俸給	51,978,000	51,920,641	57,359	
		職員諸手当	14,930,000	14,287,799	642,201	
		職員賞与支出	23,718,000	23,335,781	382,219	
		職員賞与支出	23,718,000	23,335,781	382,219	
		非常勤職員給与支出	43,280,000	41,086,816	2,193,184	
		非常勤職員給与	43,280,000	41,086,816	2,193,184	
		退職給付支出	4,680,000	4,680,000	0	
		退職共済掛金	4,680,000	4,680,000	0	
		法定福利費支出	21,914,000	20,812,100	1,101,900	
		正規職員社会保険料	13,689,000	13,403,700	285,300	
		正規職員労働保険料	842,000	808,275	33,725	
		非常勤職員法定福利費	7,383,000	6,600,125	782,875	
		事業費支出	38,711,000	32,722,725	5,988,275	
		保健衛生費支出	1,000	0	1,000	
		教養娯楽費支出	6,000	0	6,000	
		本人支給金支出	10,000	1,500	8,500	
		水道光熱費支出	2,269,000	2,252,294	16,706	
		水道光熱費	1,041,000	1,024,294	16,706	
		水道光熱費(共通経費)	1,228,000	1,228,000	0	
		消耗器具備品費支出	3,614,000	2,963,809	650,191	

地域福祉事業拠点区分 資金収支計算書

(自)平成31年04月01日　(至)令和2年03月31日

法 人：社会福祉法人　西東京市社会福祉協議会
事 業：社会福祉事業

（単位：円）

勘定科目			予算(A)	決算(B)	差異(A-B)	備考
	支出	消耗器具備品費	3,403,000	2,833,708	569,292	
		消耗器具備品費(共通経費)	211,000	130,101	80,899	
		保険料支出	1,235,000	1,037,579	197,421	
		保険料	992,000	865,202	126,798	
		保険料(共通経費)	243,000	172,377	70,623	
		賃借料支出	7,402,000	7,236,509	165,491	
		賃借料	6,709,000	6,541,164	167,836	
		賃借料(共通経費)	693,000	695,345	△2,345	
		車輌費支出	102,000	52,545	49,455	
		車輌費	23,000	4,500	18,500	
		車輌費(共通経費)	79,000	48,045	30,955	
		諸謝金支出	9,540,000	7,103,728	2,436,272	
		諸謝金	9,540,000	7,103,728	2,436,272	
		旅費交通費支出	5,000	2,748	2,252	
		旅費交通費	5,000	2,748	2,252	
		印刷製本費支出	3,400,000	2,820,694	579,306	
		印刷製本費	1,357,000	1,141,612	215,388	
		印刷製本費(共通経費)	2,043,000	1,679,082	363,918	
		修繕費支出	247,000	59,385	187,615	
		修繕費	160,000	38,518	121,482	
		修繕費(共通経費)	87,000	20,867	66,133	
		通信運搬費支出	4,799,000	4,076,635	722,365	
		通信運搬費	3,637,000	2,929,113	707,887	
		通信運搬費(共通経費)	1,162,000	1,147,522	14,478	
		会議費支出	67,000	25,509	41,491	
		業務委託費支出	1,895,000	1,265,897	629,103	
		業務委託費	1,823,000	1,219,874	603,126	
		業務委託費(共通経費)	72,000	46,023	25,977	
		手数料支出	744,000	652,255	91,745	
		手数料	744,000	652,255	91,745	
		租税公課支出	3,372,000	3,171,638	200,362	
		租税公課	3,372,000	3,171,638	200,362	
		援護費支出	0	0	0	
		雑支出	3,000	0	3,000	
		事務費支出	1,283,000	909,633	373,367	
		福利厚生費支出	840,000	616,660	223,340	
		正規職員福利厚生費	140,000	140,000	0	
		正規職員健康診断料	280,000	138,820	141,180	
		非常勤職員福利厚生費	420,000	337,840	82,160	
		旅費交通費支出	98,000	28,050	69,950	
		職員出張旅費	98,000	28,050	69,950	
		研修研究費支出	243,000	169,363	73,637	
		諸会費支出	102,000	95,560	6,440	
		諸会費	74,000	74,000	0	
		諸会費(共通経費)	28,000	21,560	6,440	
		助成金支出	2,700,000	2,423,958	276,042	
		助成金支出	2,700,000	2,423,958	276,042	
		助成金交付支出	2,700,000	2,423,958	276,042	

地域福祉事業拠点区分 資金収支計算書

(自)平成31年04月01日　(至)令和2年03月31日

法 人：社会福祉法人　西東京市社会福祉協議会
事 業：社会福祉事業

（単位：円）

勘 定 科 目			予 算(A)	決 算(B)	差 異(A-B)	備 考
		事業活動支出計(2)	203,194,000	192,179,453	11,014,547	
	事業活動資金収支差額(3)=(1)-(2)		△5,099,000	△2,913,557	△2,185,443	
施設整備等による収支	収入					
		施設整備等収入計(4)	0	0	0	
	支出	固定資産取得支出	450,000	330,000	120,000	
		器具及び備品取得支出	450,000	330,000	120,000	
		施設整備等支出計(5)	450,000	330,000	120,000	
	施設整備等資金収支差額(6)=(4)-(5)		△450,000	△330,000	△120,000	
その他の活動による収支	収入	拠点区分間繰入金収入	6,905,000	4,582,638	2,322,362	
		その他の活動収入計(7)	6,905,000	4,582,638	2,322,362	
	支出	積立資産支出	267,000	266,314	686	
		ボランティア推進事業積立資産支出	267,000	266,314	686	
		ボランティア推進事業積立資産支出	267,000	266,314	686	
		拠点区分間繰入金支出	1,089,000	1,080,800	8,200	
		その他の活動支出計(8)	1,356,000	1,347,114	8,886	
	その他の活動資金収支差額(9)=(7)-(8)		5,549,000	3,235,524	2,313,476	
予備費支出(10)			0	－	0	
当期資金収支差額合計(11)=(3)+(6)+(9)-(10)			0	△8,033	8,033	

前期末支払資金残高(12)	0	27,136	△27,136	
当期末支払資金残高(11)+(12)	0	19,103	△19,103	

地域福祉事業拠点区分 事業活動計算書

(自)平成31年04月01日　(至)令和2年03月31日

法 人：社会福祉法人　西東京市社会福祉協議会
事 業：社会福祉事業

(単位：円)

		勘 定 科 目	当年度決算(A)	前年度決算(B)	増減(A)-(B)
サービス活動増減の部	収益	寄附金収益	266,990	265,284	1,706
		寄附金収益	266,990	265,284	1,706
		ボランティア推進事業積立金指定寄附金	266,990	265,284	1,706
		経常経費補助金収益	92,840,000	94,169,000	△1,329,000
		市区町村補助金収益	85,027,000	86,432,000	△1,405,000
		人件費市補助金収益	62,243,475	64,429,014	△2,185,539
		事業費市補助金収益	22,783,525	22,002,986	780,539
		東社協補助金収益	6,223,000	6,128,000	95,000
		東社協補助金収益	6,223,000	6,128,000	95,000
		共同募金配分金収益	1,590,000	1,609,000	△19,000
		歳末たすけあい配分金収益	1,590,000	1,609,000	△19,000
		受託金収益	89,125,942	87,859,654	1,266,288
		市区町村受託金収益	80,959,922	79,693,941	1,265,981
		人件費市受託金収益	47,454,548	45,581,297	1,873,251
		事業費市受託金収益	33,505,374	34,112,644	△607,270
		東社協受託金収益	8,166,020	8,165,713	307
		人件費東社協受託金収益	5,442,020	5,431,713	10,307
		事業費東社協受託金収益	2,724,000	2,734,000	△10,000
		事業収益	7,032,640	7,697,548	△664,908
		参加費収益	195,700	156,600	39,100
		利用料収益	6,500,314	7,355,594	△855,280
		手数料収益	90,076	85,554	4,522
		その他の事業収益	246,550	99,800	146,750
		サービス活動収益計(1)	189,265,572	189,991,486	△725,914
	費用	人件費	156,123,137	156,671,221	△548,084
		職員給料	66,208,440	69,973,991	△3,765,551
		職員俸給	51,920,641	55,787,600	△3,866,959
		職員諸手当	14,287,799	14,186,391	101,408
		職員賞与	23,335,781	22,937,994	397,787
		職員賞与	23,335,781	22,937,994	397,787
		非常勤職員給与	41,086,816	38,663,037	2,423,779
		非常勤職員給与	41,086,816	38,663,037	2,423,779
		退職給付費用	4,680,000	4,320,000	360,000
		退職共済掛金	4,680,000	4,320,000	360,000
		法定福利費	20,812,100	20,776,199	35,901
		正規職員社会保険料	13,403,700	13,558,951	△155,251
		正規職員労働保険料	808,275	815,755	△7,480
		非常勤職員法定福利費	6,600,125	6,401,493	198,632
		事業費	32,722,725	32,990,957	△268,232
		保健衛生費	0	969	△969
		教養娯楽費	0	15,611	△15,611
		本人支給金	1,500	930	570
		水道光熱費	2,252,294	1,467,644	784,650
		水道光熱費	1,024,294	1,073,837	△49,543
		水道光熱費(共通経費)	1,228,000	393,807	834,193
		消耗器具備品費	2,963,809	1,926,856	1,036,953
		消耗器具備品費	2,833,708	1,839,964	993,744
		消耗器具備品費(共通経費)	130,101	86,892	43,209
		保険料	1,037,579	1,064,215	△26,636

地域福祉事業拠点区分 事業活動計算書

(自)平成31年04月01日　(至)令和2年03月31日

法 人：社会福祉法人　西東京市社会福祉協議会
事 業：社会福祉事業

(単位：円)

勘 定 科 目			当年度決算(A)	前年度決算(B)	増減(A)-(B)
	費用	保険料	865,202	832,258	32,944
		保険料(共通経費)	172,377	231,957	△59,580
		賃借料	7,236,509	6,825,650	410,859
		賃借料	6,541,164	6,381,884	159,280
		賃借料(共通経費)	695,345	443,766	251,579
		車輌費	52,545	114,509	△61,964
		車輌費	4,500	49,899	△45,399
		車輌費(共通経費)	48,045	64,610	△16,565
		諸謝金	7,103,728	8,255,048	△1,151,320
		諸謝金	7,103,728	8,255,048	△1,151,320
		旅費交通費	2,748	2,928	△180
		旅費交通費	2,748	2,928	△180
		印刷製本費	2,820,694	3,547,945	△727,251
		印刷製本費	1,141,612	1,703,639	△562,027
		印刷製本費(共通経費)	1,679,082	1,844,306	△165,224
		修繕費	59,385	125,032	△65,647
		修繕費	38,518	110,408	△71,890
		修繕費(共通経費)	20,867	14,624	6,243
		通信運搬費	4,076,635	4,424,931	△348,296
		通信運搬費	2,929,113	3,621,083	△691,970
		通信運搬費(共通経費)	1,147,522	803,848	343,674
		会議費	25,509	39,860	△14,351
		業務委託費	1,265,897	1,497,457	△231,560
		業務委託費	1,219,874	1,194,091	25,783
		業務委託費(共通経費)	46,023	303,366	△257,343
		手数料	652,255	626,950	25,305
		手数料	652,255	626,950	25,305
		租税公課	3,171,638	3,054,422	117,216
		租税公課	3,171,638	3,054,422	117,216
		事務費	909,633	831,105	78,528
		福利厚生費	616,660	611,980	4,680
		正規職員福利厚生費	140,000	160,000	△20,000
		正規職員健康診断料	138,820	154,432	△15,612
		非常勤職員福利厚生費	337,840	297,548	40,292
		旅費交通費	28,050	31,109	△3,059
		職員出張旅費	28,050	31,109	△3,059
		研修研究費	169,363	102,456	66,907
		諸会費	95,560	85,560	10,000
		諸会費	74,000	64,000	10,000
		諸会費(共通経費)	21,560	21,560	0
		助成金費用	2,423,958	2,296,745	127,213
		助成金費用	2,423,958	2,296,745	127,213
		助成金交付費用	2,423,958	2,296,745	127,213
		減価償却費	797,916	851,149	△53,233
		サービス活動費用計(2)	192,977,369	193,641,177	△663,808
	サービス活動増減差額(3)=(1)-(2)		△3,711,797	△3,649,691	△62,106
サービス活動	収益	受取利息配当金収益	324	298	26
		受取利息配当金収益	324	298	26
		サービス活動外収益計(4)	324	298	26

地域福祉事業拠点区分 事業活動計算書

(自)平成31年04月01日　(至)令和2年03月31日

法 人：社会福祉法人　西東京市社会福祉協議会
事 業：社会福祉事業

(単位：円)

勘 定 科 目			当年度決算(A)	前年度決算(B)	増減(A)-(B)
外増減の部	費用				
		サービス活動外費用計(5)	0	0	0
	サービス活動外増減差額(6)=(4)-(5)		324	298	26
経常増減差額(7)=(3)+(6)			△3,711,473	△3,649,393	△62,080
特別増減の部	収益	拠点区分間繰入金収益	4,582,638	4,902,082	△319,444
		特別収益計(8)	4,582,638	4,902,082	△319,444
	費用	固定資産売却損・処分損	9	1	8
		器具及び備品売却損・処分損	9	1	8
		拠点区分間繰入金費用	1,080,800	1,013,280	67,520
		特別費用計(9)	1,080,809	1,013,281	67,528
	特別増減差額(10)=(8)-(9)		3,501,829	3,888,801	△386,972
当期活動増減差額(11)=(7)+(10)			△209,644	239,408	△449,052
繰越活動増減差額の部	前期繰越活動増減差額(12)		1,944,653	1,970,827	△26,174
	当期末繰越活動増減差額(13)=(11)+(12)		1,735,009	2,210,235	△475,226
	基本金取崩額(14)		0	0	0
	基金取崩額(15)		0	0	0
	その他の積立金取崩額(16)		0	0	0
	その他の積立金積立額(17)		266,314	265,582	732
	ボランティア推進事業積立金積立額		266,314	265,582	732
	次期繰越活動増減差額(18)=(13)+(14)+(15)+(16)-(17)		1,468,695	1,944,653	△475,958

地域福祉事業拠点区分 貸借対照表

令和2年03月31日現在

法 人：社会福祉法人　西東京市社会福祉協議会
事 業：社会福祉事業

（単位：円）

資産の部				負債の部			
	当年度末	前年度末	増減		当年度末	前年度末	増減
流動資産	15,264,773	15,971,818	△707,045	流動負債	15,245,670	15,944,682	△699,012
現金預金	13,749,966	14,432,033	△682,067	事業未払金	15,245,670	15,944,682	△699,012
事業未収金	810,607	890,285	△79,678	預り金	0	0	0
立替金	0	0	0	拠点区分間借入金	0	0	0
前払金	704,200	510,500	193,700	仮受金	0	0	0
仮払金	0	139,000	△139,000	負債の部合計	15,245,670	15,944,682	△699,012
固定資産	4,971,589	5,173,200	△201,611	純資産の部			
その他の固定資産	4,971,589	5,173,200	△201,611	その他の積立金	3,521,997	3,255,683	266,314
器具及び備品	1,449,592	1,917,517	△467,925	ボランティア推進事業積立金	3,521,997	3,255,683	266,314
ボランティア推進事業積立資産	3,521,997	3,255,683	266,314	次期繰越活動増減差額	1,468,695	1,944,653	△475,958
				（うち当期活動増減差額）	△209,644	239,408	△449,052
				純資産の部合計	4,990,692	5,200,336	△209,644
資産の部合計	20,236,362	21,145,018	△908,656	負債及び純資産の部合計	20,236,362	21,145,018	△908,656

計算書類に対する注記(地域福祉事業拠点区分用)

1. 重要な会計方針

(1)固定資産の減価償却の方法

・ 建物並びに器具及び備品－定額法

①有形固定資産（リース資産を除く）

当法人は、定額法による減価償却を実施している。

②無形固定資産（リース資産を除く）

当法人は、定額法による減価償却を実施している。

2. 重要な会計方針の変更

該当なし

3. 採用する退職給付制度

当法人は、職員の退職金の支給に備えるために、東京都社会福祉協議会が定款第２条第14号に基づき運営する「東京都社会福祉協議会従事者共済会」に加入している。

また退職給与規則に基づき退職一時金を支払うこととしている。

4. 拠点が作成する計算書類とサービス区分

当法人の作成する計算書類は以下のとおりになっている。

(1)地域福祉推進事業拠点区分の計算書類(第一号第四様式、第二号第四様式、第三号第四様式)

(2)拠点区分におけるサービス区分別資金収支明細書（会計基準別紙3(⑩)）

事業活動明細書（会計基準別紙3(⑪)）

「ふれあいのまちづくり事業」
「生活支援体制整備事業」
「避難者孤立化防止事業」
「地域コーディネート推進事業」
「在宅福祉サービス事業」
「高齢者地域福祉」
「緊急援護」
「生活福祉資金貸付事業事務費」
「ひとり親貸付事業」
「受験生チャレンジ支援貸付事業」
「ファミリーサポートセンター事業」
「ボランティア・市民活動推進事業」

5. 基本財産の増減の内容及び金額

該当なし

6. 基本金又は固定資産の売却若しくは処分に係る国庫補助金等特別積立金の取崩し

該当なし

7. 担保に供している資産

該当なし

8. 有形固定資産の取得価額、減価償却累計額及び当期末残高

固定資産の取得価額、減価償却累計額及び当期末残高は、以下のとおりである。 (単位:円)

	取得価額	減価償却累計額	当期末残高
器具及び備品	6,564,989	5,115,397	1,449,592
合　　計	6,564,989	5,115,397	1,449,592

9. 債権額、徴収不能引当金の当期末残高、債権の当期末残高

債権額、徴収不能引当金の当期末残高、債権の当期末残高は以下のとおりである。 (単位:円)

	債権額	徴収不能引当金の当期末残高	債権の当期末残高
事業未収金	810,607	0	810,607
合　　計	810,607	0	810,607

10. 満期保有目的の債券の内訳並びに帳簿価額、時価及び評価損益

該当なし

11. 重要な後発事象

該当なし

12. その他社会福祉法人の資金収支及び純資産増減の状況並びに資産、負債及び純資産の状態を明らかにするために必要な事項

該当なし

基本財産及びその他の固定資産（有形・無形固定資産）の明細書

（自）平成31年04月01日　（至）令和2年03月31日

法人名　社会福祉法人　西東京市社会福祉協議会

事業区分　社会福祉事業

拠点区分　地域福祉事業

（単位：円）

資産の種類及び名称	期首帳簿価額(A)		当期増加額(B)		当期減価償却額(C)		当期減少額(D)		期末帳簿価額(E=A+B-C-D)		減価償却累計額(F)		期末取得原価(G=E+F)		摘要
		うち国庫補助金等の額		うち国庫補助金等の額		うち国庫補助金等の額		うち国庫補助金等の額		うち国庫補助金等の額		うち国庫補助金等の額		うち国庫補助金等の額	
その他の固定資産(有形固定資産)															
器具及び備品															
綿菓子製造機	1	0	0	0	0	0	0	0	1	0	125,999	0	126,000	0	
紙折り機	1	0	0	0	0	0	1	0	0	0	0	0	0	0	
液晶ﾌﾟﾛｼﾞｪｸﾀｰ	1	0	0	0	0	0	1	0	0	0	0	0	0	0	
ﾌﾟﾛｼﾞｪｸﾀｰ	1	0	0	0	0	0	0	0	1	0	349,649	332,167	349,650	332,167	
綿菓子機	1	0	0	0	0	0	0	0	1	0	131,039	0	131,040	0	
ﾊﾟｿｺﾝ	1	0	0	0	0	0	0	0	1	0	199,499	199,500	199,500	199,500	
ﾉｰﾄﾊﾟｿｺﾝ	1	0	0	0	0	0	1	0	0	0	0	0	0	0	
ノートパソコン	1	0	0	0	0	0	1	0	0	0	0	0	0	0	
カラーページプリンタ	1	0	0	0	0	0	0	0	1	0	140,699	140,700	140,700	140,700	
ﾉｰﾄﾊﾟｿｺﾝ	1	0	0	0	0	0	1	0	0	0	0	0	0	0	
ﾉｰﾄﾊﾟｿｺﾝ	1	0	0	0	0	0	1	0	0	0	0	0	0	0	
ﾉｰﾄﾊﾟｿｺﾝ	1	0	0	0	0	0	1	0	0	0	0	0	0	0	
ノートパソコン（LIFEBOOKA574/HX）	1	0	0	0	0	0	0	0	1	0	137,969	137,970	137,970	137,970	
ﾉｰﾄﾊﾟｿｺﾝ	1	0	0	0	0	0	0	0	1	0	154,349	154,350	154,350	154,350	
シュレッダー	1	0	0	0	0	0	0	0	1	0	155,976	155,977	155,977	155,977	
ﾉｰﾄﾊﾟｿｺﾝ	1	0	0	0	0	0	1	0	0	0	0	0	0	0	
ﾉｰﾄﾊﾟｿｺﾝ（LIFEBOOK574/HW）	1	0	0	0	0	0	0	0	1	0	148,849	148,850	148,850	148,850	
ﾉｰﾄﾊﾟｿｺﾝ（LIFEBOOK574/HW）	1	0	0	0	0	0	0	0	1	0	148,849	148,850	148,850	148,850	
ノートパソコン（LIFEBOOA561/D）	1	0	0	0	0	0	0	0	1	0	168,047	0	168,048	0	
エアコン	106,377	0	0	0	60,786	0	0	0	45,591	0	319,125	0	364,716	0	
テラステーション	28,593	0	0	0	28,592	0	0	0	1	0	155,951	0	155,952	0	
ノートパソコン（LIFEBOOA561/D）	1	0	0	0	0	0	0	0	1	0	140,723	0	140,724	0	
カラー複合機	108,900	0	0	0	108,899	0	0	0	1	0	593,999	0	594,000	0	
ノートパソコン（LIFEBOOA574/KX）	3,232	0	0	0	3,231	0	0	0	1	0	154,871	0	154,872	0	
ノートパソコン（LIFEBOOA574/HX）	8,460	0	0	0	8,459	0	0	0	1	0	135,323	0	135,324	0	
ノートパソコン	8,460	0	0	0	8,459	0	0	0	1	0	135,323	0	135,324	0	
エアコン	70,149	0	0	0	29,025	0	0	0	41,124	0	133,026	0	174,150	0	
ノートパソコン（LIFEBOOA574/KX）	19,332	0	0	0	19,331	0	0	0	1	0	154,655	0	154,656	0	
ノートパソコン（LIFEBOOA574/KX）	19,332	0	0	0	19,331	0	0	0	1	0	154,655	0	154,656	0	
エアコン	65,835	0	0	0	23,940	0	0	0	41,895	0	101,745	0	143,640	0	
ノートパソコン（LIFEBOOA574/HX）	34,378	0	0	0	34,377	0	1	0	0	0	0	0	0	0	
デスクトップパソコン（HPＰｒoDesk600GISF/CT）	34,106	0	0	0	34,105	0	0	0	1	0	148,823	0	148,824	0	
デスクトップパソコン（LCD-AD222EW）	49,140	0	0	0	42,120	0	0	0	7,020	0	161,460	0	168,480	0	
紙折機	163,800	0	0	0	56,160	0	0	0	107,640	0	173,160	0	280,800	0	
ノートパソコン（LIFEBOOK　A576/PW）	76,021	0	0	0	39,663	0	0	0	36,358	0	122,294	0	158,652	0	

（注）１．「うち国庫補助金等の額」については、設備資金元金償還補助金がある場合には、償還補助総額を記載した上で、国庫補助金取崩計算を行うものとする。
　ただし、「将来入金予定の償還補助金の額」欄では、「期首帳簿価額」の「うち国庫補助金等の額」はマイナス表示し、実際に補助金を受けた場合に「当期増加額」の「うち国庫補助金等の額」をプラス表示することにより、「差引」欄の「期末帳簿価額」の「うち国庫補助金等の額」が 貸借対照表上の国庫補助金等特別積立金残高と一致することが確認できる。

２．「当期増加額」には減価償却控除前の増加額、「当期減少額」には当期減価償却額を控除した減少額を記載する。

基本財産及びその他の固定資産（有形・無形固定資産）の明細書

（自）平成31年04月01日　（至）令和2年03月31日

法人名　社会福祉法人　西東京市社会福祉協議会

事業区分　社会福祉事業

拠点区分　地域福祉事業

（単位：円）

資産の種類及び名称	期首帳簿価額(A)		当期増加額(B)		当期減価償却額(C)		当期減少額(D)		期末帳簿価額(E=A+B-C-D)		減価償却累計額(F)		期末取得原価(G=E+F)		摘要
		うち国庫補助金等の額		うち国庫補助金等の額		うち国庫補助金等の額		うち国庫補助金等の額		うち国庫補助金等の額		うち国庫補助金等の額		うち国庫補助金等の額	
ノートパソコン（LIFEBOOK　A576/PW）	76,021	0	0	0	39,663	0	0	0	36,358	0	122,294	0	158,652	0	
ノートパソコン（LIFEBOOK　A577/SW）	124,977	0	0	0	42,849	0	0	0	82,128	0	89,268	0	171,396	0	
ノートパソコン（LIFEBOOK　A577/SW）	124,977	0	0	0	42,849	0	0	0	82,128	0	89,268	0	171,396	0	
ノートパソコン富士通LIFEBOOK577/Vw	156,510	0	0	0	39,960	0	0	0	116,550	0	43,290	0	159,840	0	
ノートパソコン富士通LIFEBOOK577/Vw	156,510	0	0	0	39,960	0	0	0	116,550	0	43,290	0	159,840	0	
耐火金庫	188,213	0	0	0	9,450	0	0	0	178,763	0	10,237	0	189,000	0	
シュレッダー	294,174	0	0	0	59,832	0	0	0	234,342	0	64,818	0	299,160	0	
ノートパソコン2台　LIFEBOOK(A579/CW)	0	0	330,000	0	6,875	0	0	0	323,125	0	6,875	0	330,000	0	
器具及び備品 計	1,917,517	0	330,000	0	797,916	0	9	0	1,449,592	0	5,115,397	1,418,364	6,564,989	1,418,364	
その他の固定資産（有形固定資産） 計	1,917,517	0	330,000	0	797,916	0	9	0	1,449,592	0	5,115,397	1,418,364	6,564,989	1,418,364	
その他の固定資産 計	1,917,517	0	330,000	0	797,916	0	9	0	1,449,592	0	5,115,397	1,418,364	6,564,989	1,418,364	
基本財産及びその他の固定資産 計	1,917,517	0	330,000	0	797,916	0	9	0	1,449,592	0	5,115,397	1,418,364	6,564,989	1,418,364	
将来入金予定の償還補助金の額		0		0		0		0		0					
差　　引		0		0		0		0		0					

（注）１．「うち国庫補助金等の額」については、設備資金元金償還補助金がある場合には、償還補助総額を記載した上で、国庫補助金取崩計算を行うものとする。
　ただし、「将来入金予定の償還補助金の額」欄では、「期首帳簿価額」の「うち国庫補助金等の額」はマイナス表示し、実際に補助金を受けた場合に「当期増加額」の「うち国庫補助金等の額」をプラス表示することにより、「差引」欄の「期末帳簿価額」の「うち国庫補助金等の額」が 貸借対照表上の国庫補助金等特別積立金残高と一致することが確認できる。

２．「当期増加額」には減価償却控除前の増加額、「当期減少額」には当期減価償却額を控除した減少額を記載する。

地域福祉事業拠点区分 資金収支明細書

(自)平成31年04月01日 (至)令和2年03月31日

法 人：社会福祉法人 西東京市社会福祉協議会
事 業：社会福祉事業

(単位：円)

		勘 定 科 目	ふれあいのまちづくり事業	生活支援体制整備事業	避難者孤立化防止事業	地域コーディネート推進事業	在宅福祉サービス事業	高齢者地域福祉	緊急援護	生活福祉資金貸付事業事務費
事業活動による収支	収入	寄附金収入	0	0	0	0	0	0	0	0
		寄附金収入	0	0	0	0	0	0	0	0
		ボランティア推進事業積立金指定寄附金	0	0	0	0	0	0	0	0
		経常経費補助金収入	51,651,000	0	6,223,000	0	12,474,000	0	1,000	0
		市区町村補助金収入	50,211,000	0	0	0	12,324,000	0	1,000	0
		人件費市補助金収入	38,459,000	0	0	0	6,120,711	0	0	0
		事業費市補助金収入	11,752,000	0	0	0	6,203,289	0	1,000	0
		東社協補助金収入	0	0	6,223,000	0	0	0	0	0
		東社協補助金収入	0	0	6,223,000	0	0	0	0	0
		共同募金配分金収入	1,440,000	0	0	0	150,000	0	0	0
		歳末たすけあい配分金収入	1,440,000	0	0	0	150,000	0	0	0
		受託金収入	0	24,766,683	0	41,093,267	0	361,504	0	8,156,020
		市区町村受託金収入	0	24,766,683	0	41,093,267	0	361,504	0	0
		人件費市受託金収入	0	14,038,275	0	33,416,273	0	0	0	0
		事業費市受託金収入	0	10,728,408	0	7,676,994	0	361,504	0	0
		東社協受託金収入	0	0	0	0	0	0	0	8,156,020
		人件費東社協受託金収入	0	0	0	0	0	0	0	5,442,020
		事業費東社協受託金収入	0	0	0	0	0	0	0	2,714,000
		事業収入	80,000	0	10,600	0	6,363,990	0	0	0
		参加費収入	80,000	0	600	0	0	0	0	0
		利用料収入	0	0	0	0	6,363,990	0	0	0
		手数料収入	0	0	0	0	0	0	0	0
		その他の事業収入	0	0	10,000	0	0	0	0	0
		受取利息配当金収入	0	0	0	0	0	0	0	0
		受取利息配当金収入	0	0	0	0	0	0	0	0
		事業活動収入計(1)	51,731,000	24,766,683	6,233,600	41,093,267	18,837,990	361,504	1,000	8,156,020
	支出	人件費支出	42,102,318	22,969,503	5,702,025	35,134,116	12,364,355	0	0	5,402,000
		職員給料支出	22,912,492	8,910,491	0	19,959,618	3,840,769	0	0	0
		職員俸給	18,315,841	7,101,600	0	15,450,000	3,199,200	0	0	0
		職員諸手当	4,596,651	1,808,891	0	4,509,618	641,569	0	0	0
		職員賞与支出	8,365,719	2,762,344	0	7,266,209	1,077,596	0	0	0
		職員賞与支出	8,365,719	2,762,344	0	7,266,209	1,077,596	0	0	0
		非常勤職員給与支出	3,571,796	7,877,517	4,907,932	1,806,394	5,439,712	0	0	4,638,000

地域福祉事業拠点区分 資金収支明細書

(自)平成31年04月01日 (至)令和2年03月31日

法 人：社会福祉法人 西東京市社会福祉協議会
事 業：社会福祉事業

(単位：円)

	勘 定 科 目	ふれあいのまちづくり事業	生活支援体制整備事業	避難者孤立化防止事業	地域コーディネート推進事業	在宅福祉サービス事業	高齢者地域福祉	緊急援護	生活福祉資金貸付事業事務費
支出	非常勤職員給与	3,571,796	7,877,517	4,907,932	1,806,394	5,439,712	0	0	4,638,000
	退職給付支出	1,800,000	360,000	0	1,440,000	360,000	0	0	0
	退職共済掛金	1,800,000	360,000	0	1,440,000	360,000	0	0	0
	法定福利費支出	5,452,311	3,059,151	794,093	4,661,895	1,646,278	0	0	764,000
	正規職員社会保険料	4,607,890	1,777,028	0	4,124,796	709,678	0	0	0
	正規職員労働保険料	282,197	105,702	0	245,330	44,363	0	0	0
	非常勤職員法定福利費	562,224	1,176,421	794,093	291,769	892,237	0	0	764,000
	事業費支出	8,425,920	1,602,469	484,565	5,451,096	8,665,571	344,504	1,500	2,361,960
	本人支給金支出	0	0	0	0	0	0	1,500	0
	水道光熱費支出	718,996	0	0	82,000	212,000	55,568	0	244,000
	水道光熱費	552,996	0	0	0	0	55,568	0	0
	水道光熱費(共通経費)	166,000	0	0	82,000	212,000	0	0	244,000
	消耗器具備品費支出	452,514	40,352	262,102	814,222	78,105	73,957	0	744,114
	消耗器具備品費	390,981	39,964	261,947	773,222	77,795	73,957	0	743,959
	消耗器具備品費(共通経費)	61,533	388	155	41,000	310	0	0	155
	保険料支出	215,434	165,999	10,206	140,367	162,562	21,620	0	31,000
	保険料	180,820	144,480	5,700	112,052	141,709	21,620	0	0
	保険料(共通経費)	34,614	21,519	4,506	28,315	20,853	0	0	31,000
	賃借料支出	5,317,295	175,616	5,144	540,466	416,000	0	0	138,496
	賃借料	5,131,683	147,744	1,800	439,824	319,056	0	0	26,049
	賃借料(共通経費)	185,612	27,872	3,344	100,642	96,944	0	0	112,447
	車輌費支出	5,464	4,497	0	3,997	3,997	0	0	24,000
	車輌費	3,400	500	0	0	0	0	0	0
	車輌費(共通経費)	2,064	3,997	0	3,997	3,997	0	0	24,000
	諸謝金支出	79,000	264,123	67,524	135,000	6,215,085	126,880	0	0
	諸謝金	79,000	264,123	67,524	135,000	6,215,085	126,880	0	0
	旅費交通費支出	0	0	0	0	0	0	0	0
	旅費交通費	0	0	0	0	0	0	0	0
	印刷製本費支出	557,583	322,283	39,275	456,162	339,180	0	0	112,000
	印刷製本費	31,267	222,822	35,728	232,841	50,451	0	0	0
	印刷製本費(共通経費)	526,316	99,461	3,547	223,321	288,729	0	0	112,000
	修繕費支出	18,201	1,742	0	1,742	1,544	0	0	32,000
	修繕費	17,398	0	0	0	0	0	0	21,120

地域福祉事業拠点区分 資金収支明細書

(自)平成31年04月01日 (至)令和2年03月31日

法 人：社会福祉法人 西東京市社会福祉協議会
事 業：社会福祉事業

(単位：円)

	勘 定 科 目	ふれあいのまちづくり事業	生活支援体制整備事業	避難者孤立化防止事業	地域コーディネート推進事業	在宅福祉サービス事業	高齢者地域福祉	緊急援護	生活福祉資金貸付事業事務費
支出	修繕費(共通経費)	803	1,742	0	1,742	1,544	0	0	10,880
	通信運搬費支出	632,385	566,383	93,729	704,320	422,560	32,678	0	516,000
	通信運搬費	395,385	502,457	93,173	584,280	221,560	32,678	0	360,000
	通信運搬費(共通経費)	237,000	63,926	556	120,040	201,000	0	0	156,000
	会議費支出	6,626	0	3,283	0	2,222	11,065	0	0
	業務委託費支出	356,224	29,278	0	355,735	307,575	0	0	55,800
	業務委託費	342,766	22,000	0	350,580	300,600	0	0	52,800
	業務委託費(共通経費)	13,458	7,278	0	5,155	6,975	0	0	3,000
	手数料支出	65,012	11,644	2,699	6,806	92,151	1,580	0	461,514
	手数料	65,012	11,644	2,699	6,806	92,151	1,580	0	461,514
	租税公課支出	1,186	20,552	603	2,210,279	412,590	21,156	0	3,036
	租税公課	1,186	20,552	603	2,210,279	412,590	21,156	0	3,036
	事務費支出	170,222	111,911	47,302	176,855	57,225	0	0	63,404
	福利厚生費支出	131,325	96,725	36,390	101,755	54,585	0	0	40,020
	正規職員福利厚生費	50,000	20,000	0	40,000	10,000	0	0	0
	正規職員健康診断料	44,055	19,910	0	43,120	6,545	0	0	0
	非常勤職員福利厚生費	37,270	56,815	36,390	18,635	38,040	0	0	40,020
	旅費交通費支出	3,216	8,638	1,628	1,516	0	0	0	4,846
	職員出張旅費	3,216	8,638	1,628	1,516	0	0	0	4,846
	研修研究費支出	31,281	3,248	7,964	70,284	0	0	0	17,218
	諸会費支出	4,400	3,300	1,320	3,300	2,640	0	0	1,320
	諸会費	0	0	0	0	0	0	0	0
	諸会費(共通経費)	4,400	3,300	1,320	3,300	2,640	0	0	1,320
	助成金支出	2,423,958	0	0	0	0	0	0	0
	助成金支出	2,423,958	0	0	0	0	0	0	0
	助成金交付支出	2,423,958	0	0	0	0	0	0	0
	事業活動支出計(2)	53,122,418	24,683,883	6,233,892	40,762,067	21,087,151	344,504	1,500	7,827,364
	事業活動資金収支差額(3)=(1)-(2)	△1,391,418	82,800	△292	331,200	△2,249,161	17,000	△500	328,656
施設整備等 収入									

地域福祉事業拠点区分 資金収支明細書

(自)平成31年04月01日 (至)令和2年03月31日

法 人：社会福祉法人　西東京市社会福祉協議会
事 業：社会福祉事業

(単位：円)

勘定科目			ふれあいのまちづくり事業	生活支援体制整備事業	避難者孤立化防止事業	地域コーディネート推進事業	在宅福祉サービス事業	高齢者地域福祉	緊急援護	生活福祉資金貸付事業事務費
による収支	支出	施設整備等収入計(4)	0	0	0	0	0	0	0	0
		固定資産取得支出	0	0	0	0	0	0	0	330,000
		器具及び備品取得支出	0	0	0	0	0	0	0	330,000
		施設整備等支出計(5)	0	0	0	0	0	0	0	330,000
	施設整備等資金収支差額(6)=(4)-(5)		0	0	0	0	0	0	0	△330,000
その他の活動による収支	収入	拠点区分間繰入金収入	1,788,858	0	292	0	2,320,921	0	500	1,344
		その他の活動収入計(7)	1,788,858	0	292	0	2,320,921	0	500	1,344
	支出	積立資産支出	0	0	0	0	0	0	0	0
		ボランティア推進事業積立資産支出	0	0	0	0	0	0	0	0
		ボランティア推進事業積立資産支出	0	0	0	0	0	0	0	0
		拠点区分間繰入金支出	397,440	82,800	0	331,200	71,760	17,000	0	0
		その他の活動支出計(8)	397,440	82,800	0	331,200	71,760	17,000	0	0
	その他の活動資金収支差額(9)=(7)-(8)		1,391,418	△82,800	292	△331,200	2,249,161	△17,000	500	1,344
当期資金収支差額合計(10)=(3)+(6)+(9)			0	0	0	0	0	0	0	0
前期末支払資金残高(11)			0	0	0	0	0	0	0	0
当期末支払資金残高(10)+(11)			0	0	0	0	0	0	0	0

地域福祉事業拠点区分 資金収支明細書

(自)平成31年04月01日 (至)令和2年03月31日

法 人：社会福祉法人　西東京市社会福祉協議会
事 業：社会福祉事業

(単位：円)

		勘　定　科　目	ひとり親貸付事業	受験生チャレンジ支援貸付事業	ファミリーサポートセンター事	ボランティア・市民活動推進事	合　　計	内部取引消去	拠点区分合計	
事業活動による収支	収入	寄附金収入	0	0	0	266,990	266,990	0	266,990	
		寄附金収入	0	0	0	266,990	266,990	0	266,990	
		ボランティア推進事業積立金指定寄附金	0	0	0	266,990	266,990	0	266,990	
		経常経費補助金収入	0	0	0	22,491,000	92,840,000	0	92,840,000	
		市区町村補助金収入	0	0	0	22,491,000	85,027,000	0	85,027,000	
		人件費市補助金収入	0	0	0	17,663,764	62,243,475	0	62,243,475	
		事業費市補助金収入	0	0	0	4,827,236	22,783,525	0	22,783,525	
		東社協補助金収入	0	0	0	0	6,223,000	0	6,223,000	
		東社協補助金収入	0	0	0	0	6,223,000	0	6,223,000	
		共同募金配分金収入	0	0	0	0	1,590,000	0	1,590,000	
		歳末たすけあい配分金収入	0	0	0	0	1,590,000	0	1,590,000	
		受託金収入	10,000	6,122,081	8,616,387	0	89,125,942	0	89,125,942	
		市区町村受託金収入	0	6,122,081	8,616,387	0	80,959,922	0	80,959,922	
		人件費市受託金収入	0	0	0	0	47,454,548	0	47,454,548	
		事業費市受託金収入	0	6,122,081	8,616,387	0	33,505,374	0	33,505,374	
		東社協受託金収入	10,000	0	0	0	8,166,020	0	8,166,020	
		人件費東社協受託金収入	0	0	0	0	5,442,020	0	5,442,020	
		事業費東社協受託金収入	10,000	0	0	0	2,724,000	0	2,724,000	
		事業収入	0	0	0	578,050	7,032,640	0	7,032,640	
		参加費収入	0	0	0	115,100	195,700	0	195,700	
		利用料収入	0	0	0	136,324	6,500,314	0	6,500,314	
		手数料収入	0	0	0	90,076	90,076	0	90,076	
		その他の事業収入	0	0	0	236,550	246,550	0	246,550	
		受取利息配当金収入	0	0	0	324	324	0	324	
		受取利息配当金収入	0	0	0	324	324	0	324	
		事業活動収入計(1)	10,000	6,122,081	8,616,387	23,336,364	189,265,896	0	189,265,896	
	支出	人件費支出	0	5,203,252	7,350,860	19,894,708	156,123,137	0	156,123,137	
		職員給料支出	0	0	0	10,585,070	66,208,440	0	66,208,440	
		職員俸給	0	0	0	7,854,000	51,920,641	0	51,920,641	
		職員諸手当	0	0	0	2,731,070	14,287,799	0	14,287,799	
		職員賞与支出	0	0	0	3,863,913	23,335,781	0	23,335,781	
		職員賞与支出	0	0	0	3,863,913	23,335,781	0	23,335,781	
		非常勤職員給与支出	0	4,420,988	6,353,877	2,070,600	41,086,816	0	41,086,816	

地域福祉事業拠点区分 資金収支明細書

(自)平成31年04月01日 (至)令和2年03月31日

法 人：社会福祉法人　西東京市社会福祉協議会
事 業：社会福祉事業

(単位：円)

	勘　定　科　目	ひとり親貸付事業	受験生チャレンジ支援貸付事業	ファミリーサポートセンター事	ボランティア・市民活動推進事	合　　計	内部取引消去	拠点区分合計	
支出	非常勤職員給与	0	4,420,988	6,353,877	2,070,600	41,086,816	0	41,086,816	
	退職給付支出	0	0	0	720,000	4,680,000	0	4,680,000	
	退職共済掛金	0	0	0	720,000	4,680,000	0	4,680,000	
	法定福利費支出	0	782,264	996,983	2,655,125	20,812,100	0	20,812,100	
	正規職員社会保険料	0	0	0	2,184,308	13,403,700	0	13,403,700	
	正規職員労働保険料	0	0	0	130,683	808,275	0	808,275	
	非常勤職員法定福利費	0	782,264	996,983	340,134	6,600,125	0	6,600,125	
	事業費支出	3,033	879,391	1,150,670	3,352,046	32,722,725	0	32,722,725	
	本人支給金支出	0	0	0	0	1,500	0	1,500	
	水道光熱費支出	0	82,000	82,000	775,730	2,252,294	0	2,252,294	
	水道光熱費	0	0	0	415,730	1,024,294	0	1,024,294	
	水道光熱費(共通経費)	0	82,000	82,000	360,000	1,228,000	0	1,228,000	
	消耗器具備品費支出	0	61,741	94,343	342,359	2,963,809	0	2,963,809	
	消耗器具備品費	0	61,586	94,110	316,187	2,833,708	0	2,833,708	
	消耗器具備品費(共通経費)	0	155	233	26,172	130,101	0	130,101	
	保険料支出	0	6,178	225,553	58,660	1,037,579	0	1,037,579	
	保険料	0	0	219,171	39,650	865,202	0	865,202	
	保険料(共通経費)	0	6,178	6,382	19,010	172,377	0	172,377	
	賃借料支出	0	35,798	82,000	525,694	7,236,509	0	7,236,509	
	賃借料	0	0	38,880	436,128	6,541,164	0	6,541,164	
	賃借料(共通経費)	0	35,798	43,120	89,566	695,345	0	695,345	
	車輌費支出	0	1,996	3,997	4,597	52,545	0	52,545	
	車輌費	0	0	0	600	4,500	0	4,500	
	車輌費(共通経費)	0	1,996	3,997	3,997	48,045	0	48,045	
	諸謝金支出	0	0	28,116	188,000	7,103,728	0	7,103,728	
	諸謝金	0	0	28,116	188,000	7,103,728	0	7,103,728	
	旅費交通費支出	0	0	0	2,748	2,748	0	2,748	
	旅費交通費	0	0	0	2,748	2,748	0	2,748	
	印刷製本費支出	0	89,255	247,504	657,452	2,820,694	0	2,820,694	
	印刷製本費	0	9,288	140,550	418,665	1,141,612	0	1,141,612	
	印刷製本費(共通経費)	0	79,967	106,954	238,787	1,679,082	0	1,679,082	
	修繕費支出	0	870	1,742	1,544	59,385	0	59,385	
	修繕費	0	0	0	0	38,518	0	38,518	

地域福祉事業拠点区分 資金収支明細書

(自)平成31年04月01日 (至)令和2年03月31日

法 人：社会福祉法人　西東京市社会福祉協議会
事 業：社会福祉事業

(単位：円)

	勘定科目	ひとり親貸付事業	受験生チャレンジ支援貸付事業	ファミリーサポートセンター事	ボランティア・市民活動推進事	合計	内部取引消去	拠点区分合計	
支出	修繕費(共通経費)	0	870	1,742	1,544	20,867	0	20,867	
	通信運搬費支出	3,033	132,734	301,255	671,558	4,076,635	0	4,076,635	
	通信運搬費	3,033	35,734	155,255	545,558	2,929,113	0	2,929,113	
	通信運搬費(共通経費)	0	97,000	146,000	126,000	1,147,522	0	1,147,522	
	会議費支出	0	0	0	2,313	25,509	0	25,509	
	業務委託費支出	0	1,667	71,106	88,512	1,265,897	0	1,265,897	
	業務委託費	0	0	68,832	82,296	1,219,874	0	1,219,874	
	業務委託費(共通経費)	0	1,667	2,274	6,216	46,023	0	46,023	
	手数料支出	0	660	2,502	7,687	652,255	0	652,255	
	手数料	0	660	2,502	7,687	652,255	0	652,255	
	租税公課支出	0	466,492	10,552	25,192	3,171,638	0	3,171,638	
	租税公課	0	466,492	10,552	25,192	3,171,638	0	3,171,638	
	事務費支出	0	39,438	114,857	128,419	909,633	0	909,633	
	福利厚生費支出	0	36,390	55,645	63,825	616,660	0	616,660	
	正規職員福利厚生費	0	0	0	20,000	140,000	0	140,000	
	正規職員健康診断料	0	0	0	25,190	138,820	0	138,820	
	非常勤職員福利厚生費	0	36,390	55,645	18,635	337,840	0	337,840	
	旅費交通費支出	0	0	398	7,808	28,050	0	28,050	
	職員出張旅費	0	0	398	7,808	28,050	0	28,050	
	研修研究費支出	0	1,728	2,834	34,806	169,363	0	169,363	
	諸会費支出	0	1,320	55,980	21,980	95,560	0	95,560	
	諸会費	0	0	54,000	20,000	74,000	0	74,000	
	諸会費(共通経費)	0	1,320	1,980	1,980	21,560	0	21,560	
	助成金支出	0	0	0	0	2,423,958	0	2,423,958	
	助成金支出	0	0	0	0	2,423,958	0	2,423,958	
	助成金交付支出	0	0	0	0	2,423,958	0	2,423,958	
	事業活動支出計(2)	3,033	6,122,081	8,616,387	23,375,173	192,179,453	0	192,179,453	
	事業活動資金収支差額(3)=(1)-(2)	6,967	0	0	△38,809	△2,913,557	0	△2,913,557	
施設整備等 収入									

地域福祉事業拠点区分 資金収支明細書

(自)平成31年04月01日 (至)令和2年03月31日

法 人：社会福祉法人　西東京市社会福祉協議会
事 業：社会福祉事業

(単位：円)

勘定科目			ひとり親貸付事業	受験生チャレンジ支援貸付事業	ファミリーサポートセンター事	ボランティア・市民活動推進事	合計	内部取引消去	拠点区分合計	
による収支	支出	施設整備等収入計(4)	0	0	0	0	0	0	0	
		固定資産取得支出	0	0	0	0	330,000	0	330,000	
		器具及び備品取得支出	0	0	0	0	330,000	0	330,000	
		施設整備等支出計(5)	0	0	0	0	330,000	0	330,000	
	施設整備等資金収支差額(6)=(4)-(5)		0	0	0	0	△330,000	0	△330,000	
その他の活動による収支	収入	拠点区分間繰入金収入	0	0	0	470,723	4,582,638	0	4,582,638	
		その他の活動収入計(7)	0	0	0	470,723	4,582,638	0	4,582,638	
	支出	積立資産支出	0	0	0	266,314	266,314	0	266,314	
		ボランティア推進事業積立資産支出	0	0	0	266,314	266,314	0	266,314	
		ボランティア推進事業積立資産支出	0	0	0	266,314	266,314	0	266,314	
		拠点区分間繰入金支出	15,000	0	0	165,600	1,080,800	0	1,080,800	
		その他の活動支出計(8)	15,000	0	0	431,914	1,347,114	0	1,347,114	
	その他の活動資金収支差額(9)=(7)-(8)		△15,000	0	0	38,809	3,235,524	0	3,235,524	
当期資金収支差額合計(10)=(3)+(6)+(9)			△8,033	0	0	0	△8,033	0	△8,033	
前期末支払資金残高(11)			27,136	0	0	0	27,136	0	27,136	
当期末支払資金残高(10)+(11)			19,103	0	0	0	19,103	0	19,103	

地域福祉事業拠点区分 事業活動明細書

(自)平成31年04月01日 (至)令和2年03月31日

法 人：社会福祉法人 西東京市社会福祉協議会
事 業：社会福祉事業

(単位：円)

		勘定科目	ふれあいのまちづくり事業	生活支援体制整備事業	避難者孤立化防止事業	地域コーディネート推進事業	在宅福祉サービス事業	高齢者地域福祉	緊急援護	生活福祉資金貸付事業事務費
サービス活動増減の部	収益	寄附金収益	0	0	0	0	0	0	0	0
		寄附金収益	0	0	0	0	0	0	0	0
		ボランティア推進事業積立金指定寄附金	0	0	0	0	0	0	0	0
		経常経費補助金収益	51,651,000	0	6,223,000	0	12,474,000	0	1,000	0
		市区町村補助金収益	50,211,000	0	0	0	12,324,000	0	1,000	0
		人件費市補助金収益	38,459,000	0	0	0	6,120,711	0	0	0
		事業費市補助金収益	11,752,000	0	0	0	6,203,289	0	1,000	0
		東社協補助金収益	0	0	6,223,000	0	0	0	0	0
		東社協補助金収益	0	0	6,223,000	0	0	0	0	0
		共同募金配分金収益	1,440,000	0	0	0	150,000	0	0	0
		歳末たすけあい配分金収益	1,440,000	0	0	0	150,000	0	0	0
		受託金収益	0	24,766,683	0	41,093,267	0	361,504	0	8,156,020
		市区町村受託金収益	0	24,766,683	0	41,093,267	0	361,504	0	0
		人件費市受託金収益	0	14,038,275	0	33,416,273	0	0	0	0
		事業費市受託金収益	0	10,728,408	0	7,676,994	0	361,504	0	0
		東社協受託金収益	0	0	0	0	0	0	0	8,156,020
		人件費東社協受託金収益	0	0	0	0	0	0	0	5,442,020
		事業費東社協受託金収益	0	0	0	0	0	0	0	2,714,000
		事業収益	80,000	0	10,600	0	6,363,990	0	0	0
		参加費収益	80,000	0	600	0	0	0	0	0
		利用料収益	0	0	0	0	6,363,990	0	0	0
		手数料収益	0	0	0	0	0	0	0	0
		その他の事業収益	0	0	10,000	0	0	0	0	0
		サービス活動収益計(1)	51,731,000	24,766,683	6,233,600	41,093,267	18,837,990	361,504	1,000	8,156,020
	費用	人件費	42,102,318	22,969,503	5,702,025	35,134,116	12,364,355	0	0	5,402,000
		職員給料	22,912,492	8,910,491	0	19,959,618	3,840,769	0	0	0
		職員俸給	18,315,841	7,101,600	0	15,450,000	3,199,200	0	0	0
		職員諸手当	4,596,651	1,808,891	0	4,509,618	641,569	0	0	0
		職員賞与	8,365,719	2,762,344	0	7,266,209	1,077,596	0	0	0
		職員賞与	8,365,719	2,762,344	0	7,266,209	1,077,596	0	0	0
		非常勤職員給与	3,571,796	7,877,517	4,907,932	1,806,394	5,439,712	0	0	4,638,000
		非常勤職員給与	3,571,796	7,877,517	4,907,932	1,806,394	5,439,712	0	0	4,638,000
		退職給付費用	1,800,000	360,000	0	1,440,000	360,000	0	0	0

地域福祉事業拠点区分 事業活動明細書

(自)平成31年04月01日 (至)令和2年03月31日

法 人：社会福祉法人 西東京市社会福祉協議会
事 業：社会福祉事業

(単位：円)

勘定科目			ふれあいのまちづくり事業	生活支援体制整備事業	避難者孤立化防止事業	地域コーディネート推進事業	在宅福祉サービス事業	高齢者地域福祉	緊急援護	生活福祉資金貸付事業事務費
費用		退職共済掛金	1,800,000	360,000	0	1,440,000	360,000	0	0	0
		法定福利費	5,452,311	3,059,151	794,093	4,661,895	1,646,278	0	0	764,000
		正規職員社会保険料	4,607,890	1,777,028	0	4,124,796	709,678	0	0	0
		正規職員労働保険料	282,197	105,702	0	245,330	44,363	0	0	0
		非常勤職員法定福利費	562,224	1,176,421	794,093	291,769	892,237	0	0	764,000
	事業費		8,425,920	1,602,469	484,565	5,451,096	8,665,571	344,504	1,500	2,361,960
		本人支給金	0	0	0	0	0	0	1,500	0
		水道光熱費	718,996	0	0	82,000	212,000	55,568	0	244,000
		水道光熱費	552,996	0	0	0	0	55,568	0	0
		水道光熱費(共通経費)	166,000	0	0	82,000	212,000	0	0	244,000
		消耗器具備品費	452,514	40,352	262,102	814,222	78,105	73,957	0	744,114
		消耗器具備品費	390,981	39,964	261,947	773,222	77,795	73,957	0	743,959
		消耗器具備品費(共通経費)	61,533	388	155	41,000	310	0	0	155
		保険料	215,434	165,999	10,206	140,367	162,562	21,620	0	31,000
		保険料	180,820	144,480	5,700	112,052	141,709	21,620	0	0
		保険料(共通経費)	34,614	21,519	4,506	28,315	20,853	0	0	31,000
		賃借料	5,317,295	175,616	5,144	540,466	416,000	0	0	138,496
		賃借料	5,131,683	147,744	1,800	439,824	319,056	0	0	26,049
		賃借料(共通経費)	185,612	27,872	3,344	100,642	96,944	0	0	112,447
		車輌費	5,464	4,497	0	3,997	3,997	0	0	24,000
		車輌費	3,400	500	0	0	0	0	0	0
		車輌費(共通経費)	2,064	3,997	0	3,997	3,997	0	0	24,000
		諸謝金	79,000	264,123	67,524	135,000	6,215,085	126,880	0	0
		諸謝金	79,000	264,123	67,524	135,000	6,215,085	126,880	0	0
		旅費交通費	0	0	0	0	0	0	0	0
		旅費交通費	0	0	0	0	0	0	0	0
		印刷製本費	557,583	322,283	39,275	456,162	339,180	0	0	112,000
		印刷製本費	31,267	222,822	35,728	232,841	50,451	0	0	0
		印刷製本費(共通経費)	526,316	99,461	3,547	223,321	288,729	0	0	112,000
		修繕費	18,201	1,742	0	1,742	1,544	0	0	32,000
		修繕費	17,398	0	0	0	0	0	0	21,120
		修繕費(共通経費)	803	1,742	0	1,742	1,544	0	0	10,880
		通信運搬費	632,385	566,383	93,729	704,320	422,560	32,678	0	516,000

地域福祉事業拠点区分 事業活動明細書

(自)平成31年04月01日 (至)令和2年03月31日

法 人：社会福祉法人 西東京市社会福祉協議会
事 業：社会福祉事業

(単位：円)

勘定科目			ふれあいのまちづくり事業	生活支援体制整備事業	避難者孤立化防止事業	地域コーディネート推進事業	在宅福祉サービス事業	高齢者地域福祉	緊急援護	生活福祉資金貸付事業事務費
	費用	通信運搬費	395,385	502,457	93,173	584,280	221,560	32,678	0	360,000
		通信運搬費(共通経費)	237,000	63,926	556	120,040	201,000	0	0	156,000
		会議費	6,626	0	3,283	0	2,222	11,065	0	0
		業務委託費	356,224	29,278	0	355,735	307,575	0	0	55,800
		業務委託費	342,766	22,000	0	350,580	300,600	0	0	52,800
		業務委託費(共通経費)	13,458	7,278	0	5,155	6,975	0	0	3,000
		手数料	65,012	11,644	2,699	6,806	92,151	1,580	0	461,514
		手数料	65,012	11,644	2,699	6,806	92,151	1,580	0	461,514
		租税公課	1,186	20,552	603	2,210,279	412,590	21,156	0	3,036
		租税公課	1,186	20,552	603	2,210,279	412,590	21,156	0	3,036
		事務費	170,222	111,911	47,302	176,855	57,225	0	0	63,404
		福利厚生費	131,325	96,725	36,390	101,755	54,585	0	0	40,020
		正規職員福利厚生費	50,000	20,000	0	40,000	10,000	0	0	0
		正規職員健康診断料	44,055	19,910	0	43,120	6,545	0	0	0
		非常勤職員福利厚生費	37,270	56,815	36,390	18,635	38,040	0	0	40,020
		旅費交通費	3,216	8,638	1,628	1,516	0	0	0	4,846
		職員出張旅費	3,216	8,638	1,628	1,516	0	0	0	4,846
		研修研究費	31,281	3,248	7,964	70,284	0	0	0	17,218
		諸会費	4,400	3,300	1,320	3,300	2,640	0	0	1,320
		諸会費	0	0	0	0	0	0	0	0
		諸会費(共通経費)	4,400	3,300	1,320	3,300	2,640	0	0	1,320
		助成金費用	2,423,958	0	0	0	0	0	0	0
		助成金費用	2,423,958	0	0	0	0	0	0	0
		助成金交付費用	2,423,958	0	0	0	0	0	0	0
		減価償却費	113,751	100,931	0	0	0	0	0	549,129
		サービス活動費用計(2)	53,236,169	24,784,814	6,233,892	40,762,067	21,087,151	344,504	1,500	8,376,493
		サービス活動増減差額(3)=(1)-(2)	△1,505,169	△18,131	△292	331,200	△2,249,161	17,000	△500	△220,473
サービス活動	収益	受取利息配当金収益	0	0	0	0	0	0	0	0
		受取利息配当金収益	0	0	0	0	0	0	0	0
		サービス活動外収益計(4)	0	0	0	0	0	0	0	0

地域福祉事業拠点区分 事業活動明細書

(自)平成31年04月01日 (至)令和2年03月31日

法 人：社会福祉法人　西東京市社会福祉協議会
事 業：社会福祉事業

(単位：円)

勘定科目			ふれあいのまちづくり事業	生活支援体制整備事業	避難者孤立化防止事業	地域コーディネート推進事業	在宅福祉サービス事業	高齢者地域福祉	緊急援護	生活福祉資金貸付事業事務費
外増減の部	費用									
		サービス活動外費用計(5)	0	0	0	0	0	0	0	0
	サービス活動外増減差額(6)=(4)-(5)		0	0	0	0	0	0	0	0
経常増減差額(7)=(3)+(6)			△1,505,169	△18,131	△292	331,200	△2,249,161	17,000	△500	△220,473

地域福祉事業拠点区分 事業活動明細書

(自)平成31年04月01日 (至)令和2年03月31日

法 人：社会福祉法人　西東京市社会福祉協議会
事 業：社会福祉事業

(単位：円)

		勘定科目	ひとり親貸付事業	受験生チャレンジ支援貸付事業	ファミリーサポートセンター事	ボランティア・市民活動推進事	合計	内部取引消去	拠点区分合計	
サービス活動増減の部	収益	寄附金収益	0	0	0	266,990	266,990	0	266,990	
		寄附金収益	0	0	0	266,990	266,990	0	266,990	
		ボランティア推進事業積立金指定寄附金	0	0	0	266,990	266,990	0	266,990	
		経常経費補助金収益	0	0	0	22,491,000	92,840,000	0	92,840,000	
		市区町村補助金収益	0	0	0	22,491,000	85,027,000	0	85,027,000	
		人件費市補助金収益	0	0	0	17,663,764	62,243,475	0	62,243,475	
		事業費市補助金収益	0	0	0	4,827,236	22,783,525	0	22,783,525	
		東社協補助金収益	0	0	0	0	6,223,000	0	6,223,000	
		東社協補助金収益	0	0	0	0	6,223,000	0	6,223,000	
		共同募金配分金収益	0	0	0	0	1,590,000	0	1,590,000	
		歳末たすけあい配分金収益	0	0	0	0	1,590,000	0	1,590,000	
		受託金収益	10,000	6,122,081	8,616,387	0	89,125,942	0	89,125,942	
		市区町村受託金収益	0	6,122,081	8,616,387	0	80,959,922	0	80,959,922	
		人件費市受託金収益	0	0	0	0	47,454,548	0	47,454,548	
		事業費市受託金収益	0	6,122,081	8,616,387	0	33,505,374	0	33,505,374	
		東社協受託金収益	10,000	0	0	0	8,166,020	0	8,166,020	
		人件費東社協受託金収益	0	0	0	0	5,442,020	0	5,442,020	
		事業費東社協受託金収益	10,000	0	0	0	2,724,000	0	2,724,000	
		事業収益	0	0	0	578,050	7,032,640	0	7,032,640	
		参加費収益	0	0	0	115,100	195,700	0	195,700	
		利用料収益	0	0	0	136,324	6,500,314	0	6,500,314	
		手数料収益	0	0	0	90,076	90,076	0	90,076	
		その他の事業収益	0	0	0	236,550	246,550	0	246,550	
		サービス活動収益計(1)	10,000	6,122,081	8,616,387	23,336,040	189,265,572	0	189,265,572	
	費用	人件費	0	5,203,252	7,350,860	19,894,708	156,123,137	0	156,123,137	
		職員給料	0	0	0	10,585,070	66,208,440	0	66,208,440	
		職員俸給	0	0	0	7,854,000	51,920,641	0	51,920,641	
		職員諸手当	0	0	0	2,731,070	14,287,799	0	14,287,799	
		職員賞与	0	0	0	3,863,913	23,335,781	0	23,335,781	
		職員賞与	0	0	0	3,863,913	23,335,781	0	23,335,781	
		非常勤職員給与	0	4,420,988	6,353,877	2,070,600	41,086,816	0	41,086,816	
		非常勤職員給与	0	4,420,988	6,353,877	2,070,600	41,086,816	0	41,086,816	
		退職給付費用	0	0	0	720,000	4,680,000	0	4,680,000	

地域福祉事業拠点区分 事業活動明細書

(自)平成31年04月01日 (至)令和2年03月31日

法 人：社会福祉法人 西東京市社会福祉協議会
事 業：社会福祉事業

(単位：円)

	勘 定 科 目	ひとり親貸付事業	受験生チャレンジ支援貸付事業	ファミリーサポートセンター事	ボランティア・市民活動推進事	合 計	内部取引消去	拠点区分合計	
	退職共済掛金	0	0	0	720,000	4,680,000	0	4,680,000	
	法定福利費	0	782,264	996,983	2,655,125	20,812,100	0	20,812,100	
	正規職員社会保険料	0	0	0	2,184,308	13,403,700	0	13,403,700	
	正規職員労働保険料	0	0	0	130,683	808,275	0	808,275	
	非常勤職員法定福利費	0	782,264	996,983	340,134	6,600,125	0	6,600,125	
	事業費	3,033	879,391	1,150,670	3,352,046	32,722,725	0	32,722,725	
	本人支給金	0	0	0	0	1,500	0	1,500	
	水道光熱費	0	82,000	82,000	775,730	2,252,294	0	2,252,294	
	水道光熱費	0	0	0	415,730	1,024,294	0	1,024,294	
	水道光熱費(共通経費)	0	82,000	82,000	360,000	1,228,000	0	1,228,000	
	消耗器具備品費	0	61,741	94,343	342,359	2,963,809	0	2,963,809	
	消耗器具備品費	0	61,586	94,110	316,187	2,833,708	0	2,833,708	
	消耗器具備品費(共通経費)	0	155	233	26,172	130,101	0	130,101	
	保険料	0	6,178	225,553	58,660	1,037,579	0	1,037,579	
	保険料	0	0	219,171	39,650	865,202	0	865,202	
	保険料(共通経費)	0	6,178	6,382	19,010	172,377	0	172,377	
費用	賃借料	0	35,798	82,000	525,694	7,236,509	0	7,236,509	
	賃借料	0	0	38,880	436,128	6,541,164	0	6,541,164	
	賃借料(共通経費)	0	35,798	43,120	89,566	695,345	0	695,345	
	車輌費	0	1,996	3,997	4,597	52,545	0	52,545	
	車輌費	0	0	0	600	4,500	0	4,500	
	車輌費(共通経費)	0	1,996	3,997	3,997	48,045	0	48,045	
	諸謝金	0	0	28,116	188,000	7,103,728	0	7,103,728	
	諸謝金	0	0	28,116	188,000	7,103,728	0	7,103,728	
	旅費交通費	0	0	0	2,748	2,748	0	2,748	
	旅費交通費	0	0	0	2,748	2,748	0	2,748	
	印刷製本費	0	89,255	247,504	657,452	2,820,694	0	2,820,694	
	印刷製本費	0	9,288	140,550	418,665	1,141,612	0	1,141,612	
	印刷製本費(共通経費)	0	79,967	106,954	238,787	1,679,082	0	1,679,082	
	修繕費	0	870	1,742	1,544	59,385	0	59,385	
	修繕費	0	0	0	0	38,518	0	38,518	
	修繕費(共通経費)	0	870	1,742	1,544	20,867	0	20,867	
	通信運搬費	3,033	132,734	301,255	671,558	4,076,635	0	4,076,635	

地域福祉事業拠点区分 事業活動明細書

(自)平成31年04月01日 (至)令和2年03月31日

法 人：社会福祉法人 西東京市社会福祉協議会
事 業：社会福祉事業

(単位：円)

		勘定科目	ひとり親貸付事業	受験生チャレンジ支援貸付事業	ファミリーサポートセンター事	ボランティア・市民活動推進事	合計	内部取引消去	拠点区分合計	
	費用	通信運搬費	3,033	35,734	155,255	545,558	2,929,113	0	2,929,113	
		通信運搬費(共通経費)	0	97,000	146,000	126,000	1,147,522	0	1,147,522	
		会議費	0	0	0	2,313	25,509	0	25,509	
		業務委託費	0	1,667	71,106	88,512	1,265,897	0	1,265,897	
		業務委託費	0	0	68,832	82,296	1,219,874	0	1,219,874	
		業務委託費(共通経費)	0	1,667	2,274	6,216	46,023	0	46,023	
		手数料	0	660	2,502	7,687	652,255	0	652,255	
		手数料	0	660	2,502	7,687	652,255	0	652,255	
		租税公課	0	466,492	10,552	25,192	3,171,638	0	3,171,638	
		租税公課	0	466,492	10,552	25,192	3,171,638	0	3,171,638	
		事務費	0	39,438	114,857	128,419	909,633	0	909,633	
		福利厚生費	0	36,390	55,645	63,825	616,660	0	616,660	
		正規職員福利厚生費	0	0	0	20,000	140,000	0	140,000	
		正規職員健康診断料	0	0	0	25,190	138,820	0	138,820	
		非常勤職員福利厚生費	0	36,390	55,645	18,635	337,840	0	337,840	
		旅費交通費	0	0	398	7,808	28,050	0	28,050	
		職員出張旅費	0	0	398	7,808	28,050	0	28,050	
		研修研究費	0	1,728	2,834	34,806	169,363	0	169,363	
		諸会費	0	1,320	55,980	21,980	95,560	0	95,560	
		諸会費	0	0	54,000	20,000	74,000	0	74,000	
		諸会費(共通経費)	0	1,320	1,980	1,980	21,560	0	21,560	
		助成金費用	0	0	0	0	2,423,958	0	2,423,958	
		助成金費用	0	0	0	0	2,423,958	0	2,423,958	
		助成金交付費用	0	0	0	0	2,423,958	0	2,423,958	
		減価償却費	0	0	0	34,105	797,916	0	797,916	
		サービス活動費用計(2)	3,033	6,122,081	8,616,387	23,409,278	192,977,369	0	192,977,369	
		サービス活動増減差額(3)=(1)-(2)	6,967	0	0	△73,238	△3,711,797	0	△3,711,797	
サービス活動	収益	受取利息配当金収益	0	0	0	324	324	0	324	
		受取利息配当金収益	0	0	0	324	324	0	324	
		サービス活動外収益計(4)	0	0	0	324	324	0	324	

地域福祉事業拠点区分 事業活動明細書

(自)平成31年04月01日 (至)令和2年03月31日

法 人：社会福祉法人　西東京市社会福祉協議会
事 業：社会福祉事業

(単位：円)

勘定科目		ひとり親貸付事業	受験生チャレンジ支援貸付事業	ファミリーサポートセンター事	ボランティア・市民活動推進事	合計	内部取引消去	拠点区分合計	
外増減の部 費用									
	サービス活動外費用計(5)	0	0	0	0	0	0	0	
	サービス活動外増減差額(6)=(4)-(5)	0	0	0	324	324	0	324	
経常増減差額(7)=(3)+(6)		6,967	0	0	△72,914	△3,711,473	0	△3,711,473	

別紙3(⑫)

積立金・積立資産明細書

(自)平成31年4月1日　(至)令和2年3月31日

社会福祉法人多西東京市社会福祉協議会
拠点区分 地域福祉事業拠点区分

(単位:円)

区分	前期末残高	当期増加額	当期減少額	期末残高	摘要
ボランティア推進事業積立金	3,255,683	266,314		3,521,997	ボランティア推進事業
計	3,521,997	266,314	0	3,521,997	

(単位:円)

区分	前期末残高	当期増加額	当期減少額	期末残高	摘要
ボランティア推進事業積立資産	3,255,683	266,314		3,521,997	ボランティア推進事業
計	3,255,683	266,314	0	3,521,997	

(注)
1. 積立金を計上せずに積立資産を積み立てる場合には、摘要欄にその理由を明記すること。
2. 退職給付引当金に対応して退職給付引当資産を積み立てる場合及び長期預り金に対応して長期預り金積立資産を積み立てる場合には摘要欄にその旨を明記すること。

福祉サービス総合支援事業拠点区分 資金収支計算書

(自)平成31年04月01日　(至)令和2年03月31日

法 人：社会福祉法人　西東京市社会福祉協議会
事 業：社会福祉事業

(単位：円)

		勘 定 科 目	予 算(A)	決 算(B)	差 異(A-B)	備 考
事業活動による収支	収入	経常経費補助金収入	23,299,000	21,564,000	1,735,000	
		市区町村補助金収入	23,299,000	21,564,000	1,735,000	
		人件費市補助金収入	13,360,000	13,338,032	21,968	
		事業費市補助金収入	9,939,000	8,225,968	1,713,032	
		受託金収入	44,927,000	44,109,291	817,709	
		市区町村受託金収入	31,478,000	30,660,291	817,709	
		人件費市受託金収入	27,102,000	26,992,075	109,925	
		事業費市受託金収入	4,376,000	3,668,216	707,784	
		東社協受託金収入	13,449,000	13,449,000	0	
		人件費東社協受託金収入	11,943,000	11,943,000	0	
		事業費東社協受託金収入	1,506,000	1,506,000	0	
		事業収入	2,129,000	2,192,400	△63,400	
		利用料収入	1,500,000	1,649,400	△149,400	
		その他の事業収入	629,000	543,000	86,000	
		事業活動収入計(1)	70,355,000	67,865,691	2,489,309	
	支出	人件費支出	62,453,000	61,297,082	1,155,918	
		職員給料支出	31,001,000	30,988,220	12,780	
		職員俸給	24,198,000	24,196,800	1,200	
		職員諸手当	6,803,000	6,791,420	11,580	
		職員賞与支出	11,535,000	11,533,908	1,092	
		職員賞与支出	11,535,000	11,533,908	1,092	
		非常勤職員給与支出	9,315,000	8,527,120	787,880	
		非常勤職員給与	9,315,000	8,527,120	787,880	
		退職給付支出	2,160,000	2,160,000	0	
		退職共済掛金	2,160,000	2,160,000	0	
		法定福利費支出	8,442,000	8,087,834	354,166	
		正規職員社会保険料	6,636,000	6,585,544	50,456	
		正規職員労働保険料	406,000	383,185	22,815	
		非常勤職員法定福利費	1,400,000	1,119,105	280,895	
		事業費支出	7,474,000	6,136,970	1,337,030	
		保健衛生費支出	33,000	20,150	12,850	
		水道光熱費支出	342,000	342,000	0	
		水道光熱費(共通経費)	342,000	342,000	0	
		消耗器具備品費支出	991,000	767,237	223,763	
		消耗器具備品費	976,000	766,079	209,921	
		消耗器具備品費(共通経費)	15,000	1,158	13,842	
		保険料支出	507,000	367,968	139,032	
		保険料	167,000	166,800	200	
		保険料(共通経費)	340,000	201,168	138,832	
		賃借料支出	846,000	773,242	72,758	
		賃借料	604,000	524,484	79,516	
		賃借料(共通経費)	242,000	248,758	△6,758	
		車輌費支出	292,000	137,928	154,072	
		車輌費	25,000	3,800	21,200	
		車輌費(共通経費)	267,000	134,128	132,872	
		諸謝金支出	904,000	806,274	97,726	
		諸謝金	904,000	806,274	97,726	
		印刷製本費支出	970,000	884,836	85,164	

福祉サービス総合支援事業拠点区分 資金収支計算書

(自)平成31年04月01日　(至)令和2年03月31日

法 人：社会福祉法人　西東京市社会福祉協議会
事 業：社会福祉事業

(単位：円)

勘定科目			予算(A)	決算(B)	差異(A-B)	備考
	支出	印刷製本費	111,000	143,853	△32,853	
		印刷製本費(共通経費)	859,000	740,983	118,017	
		修繕費支出	338,000	125,907	212,093	
		修繕費	73,000	67,390	5,610	
		修繕費(共通経費)	265,000	58,517	206,483	
		通信運搬費支出	590,000	588,079	1,921	
		通信運搬費	46,000	45,032	968	
		通信運搬費(共通経費)	544,000	543,047	953	
		会議費支出	16,000	5,163	10,837	
		業務委託費支出	1,349,000	1,080,721	268,279	
		業務委託費	1,319,000	1,062,375	256,625	
		業務委託費(共通経費)	30,000	18,346	11,654	
		手数料支出	187,000	150,718	36,282	
		手数料	187,000	150,718	36,282	
		租税公課支出	104,000	86,027	17,973	
		租税公課	104,000	86,027	17,973	
		雑支出	5,000	720	4,280	
		事務費支出	418,000	277,370	140,630	
		福利厚生費支出	272,000	189,265	82,735	
		正規職員福利厚生費	60,000	60,000	0	
		正規職員健康診断料	120,000	65,450	54,550	
		非常勤職員福利厚生費	92,000	63,815	28,185	
		旅費交通費支出	49,000	14,056	34,944	
		職員出張旅費	49,000	14,056	34,944	
		研修研究費支出	85,000	64,204	20,796	
		諸会費支出	12,000	9,845	2,155	
		諸会費(共通経費)	12,000	9,845	2,155	
		事業活動支出計(2)	70,345,000	67,711,422	2,633,578	
	事業活動資金収支差額(3)=(1)-(2)		10,000	154,269	△144,269	
施設整備等による収支	収入					
		施設整備等収入計(4)	0	0	0	
	支出	固定資産取得支出	617,000	572,660	44,340	
		器具及び備品取得支出	617,000	572,660	44,340	
		施設整備等支出計(5)	617,000	572,660	44,340	
	施設整備等資金収支差額(6)=(4)-(5)		△617,000	△572,660	△44,340	
その他の活動による収支	収入	拠点区分間繰入金収入	1,105,000	915,191	189,809	
		その他の活動収入計(7)	1,105,000	915,191	189,809	
	支出	拠点区分間繰入金支出	498,000	496,800	1,200	
		その他の活動支出計(8)	498,000	496,800	1,200	
	その他の活動資金収支差額(9)=(7)-(8)		607,000	418,391	188,609	
予備費支出(10)			0	－	0	
当期資金収支差額合計(11)=(3)+(6)+(9)-(10)			0	0	0	

前期末支払資金残高(12)	0	0	0	
当期末支払資金残高(11)+(12)	0	0	0	

福祉サービス総合支援事業拠点区分 事業活動計算書

(自)平成31年04月01日　(至)令和2年03月31日

法 人：社会福祉法人　西東京市社会福祉協議会
事 業：社会福祉事業

(単位：円)

		勘 定 科 目	当年度決算(A)	前年度決算(B)	増減(A)-(B)
サービス活動増減の部	収益	経常経費補助金収益	21,564,000	21,450,000	114,000
		市区町村補助金収益	21,564,000	21,450,000	114,000
		人件費市補助金収益	13,338,032	13,409,475	△71,443
		事業費市補助金収益	8,225,968	8,040,525	185,443
		受託金収益	44,109,291	44,338,561	△229,270
		市区町村受託金収益	30,660,291	30,608,561	51,730
		人件費市受託金収益	26,992,075	26,609,808	382,267
		事業費市受託金収益	3,668,216	3,998,753	△330,537
		東社協受託金収益	13,449,000	13,730,000	△281,000
		人件費東社協受託金収益	11,943,000	11,943,000	0
		事業費東社協受託金収益	1,506,000	1,787,000	△281,000
		事業収益	2,192,400	2,306,888	△114,488
		利用料収益	1,649,400	1,696,888	△47,488
		その他の事業収益	543,000	610,000	△67,000
		サービス活動収益計(1)	67,865,691	68,095,449	△229,758
	費用	人件費	61,297,082	61,756,847	△459,765
		職員給料	30,988,220	31,040,840	△52,620
		職員俸給	24,196,800	23,901,600	295,200
		職員諸手当	6,791,420	7,139,240	△347,820
		職員賞与	11,533,908	11,384,642	149,266
		職員賞与	11,533,908	11,384,642	149,266
		非常勤職員給与	8,527,120	9,091,480	△564,360
		非常勤職員給与	8,527,120	9,091,480	△564,360
		退職給付費用	2,160,000	2,160,000	0
		退職共済掛金	2,160,000	2,160,000	0
		法定福利費	8,087,834	8,079,885	7,949
		正規職員社会保険料	6,585,544	6,381,046	204,498
		正規職員労働保険料	383,185	384,199	△1,014
		非常勤職員法定福利費	1,119,105	1,314,640	△195,535
		事業費	6,136,970	6,418,315	△281,345
		保健衛生費	20,150	29,231	△9,081
		水道光熱費	342,000	113,362	228,638
		水道光熱費(共通経費)	342,000	113,362	228,638
		消耗器具備品費	767,237	1,161,019	△393,782
		消耗器具備品費	766,079	1,111,108	△345,029
		消耗器具備品費(共通経費)	1,158	49,911	△48,753
		保険料	367,968	370,720	△2,752
		保険料	166,800	125,640	41,160
		保険料(共通経費)	201,168	245,080	△43,912
		賃借料	773,242	809,745	△36,503
		賃借料	524,484	593,524	△69,040
		賃借料(共通経費)	248,758	216,221	32,537
		車輌費	137,928	189,533	△51,605
		車輌費	3,800	4,000	△200
		車輌費(共通経費)	134,128	185,533	△51,405
		諸謝金	806,274	666,600	139,674
		諸謝金	806,274	666,600	139,674
		印刷製本費	884,836	1,142,016	△257,180
		印刷製本費	143,853	147,951	△4,098

福祉サービス総合支援事業拠点区分 事業活動計算書

(自)平成31年04月01日　(至)令和2年03月31日

法 人：社会福祉法人　西東京市社会福祉協議会
事 業：社会福祉事業

(単位：円)

勘 定 科 目			当年度決算(A)	前年度決算(B)	増減(A)-(B)
	費用	印刷製本費(共通経費)	740,983	994,065	△253,082
		修繕費	125,907	48,637	77,270
		修繕費	67,390	0	67,390
		修繕費(共通経費)	58,517	48,637	9,880
		通信運搬費	588,079	517,058	71,021
		通信運搬費	45,032	34,991	10,041
		通信運搬費(共通経費)	543,047	482,067	60,980
		会議費	5,163	8,761	△3,598
		業務委託費	1,080,721	1,114,423	△33,702
		業務委託費	1,062,375	1,009,200	53,175
		業務委託費(共通経費)	18,346	105,223	△86,877
		手数料	150,718	152,588	△1,870
		手数料	150,718	152,588	△1,870
		租税公課	86,027	94,622	△8,595
		租税公課	86,027	94,622	△8,595
		雑費	720	0	720
		事務費	277,370	323,287	△45,917
		福利厚生費	189,265	184,888	4,377
		正規職員福利厚生費	60,000	60,000	0
		正規職員健康診断料	65,450	54,756	10,694
		非常勤職員福利厚生費	63,815	70,132	△6,317
		旅費交通費	14,056	61,316	△47,260
		職員出張旅費	14,056	61,316	△47,260
		研修研究費	64,204	67,238	△3,034
		諸会費	9,845	9,845	0
		諸会費(共通経費)	9,845	9,845	0
		減価償却費	221,200	273,921	△52,721
		国庫補助金等特別積立金取崩額	△17,430	△17,430	0
		サービス活動費用計(2)	67,915,192	68,754,940	△839,748
	サービス活動増減差額(3)=(1)-(2)		△49,501	△659,491	609,990
サービス活動外増減の部	収益				
		サービス活動外収益計(4)	0	0	0
	費用				
		サービス活動外費用計(5)	0	0	0
	サービス活動外増減差額(6)=(4)-(5)		0	0	0
経常増減差額(7)=(3)+(6)			△49,501	△659,491	609,990
特別増減の部	収益	拠点区分間繰入金収益	915,191	1,120,641	△205,450
		特別収益計(8)	915,191	1,120,641	△205,450
	費用	拠点区分間繰入金費用	496,800	617,641	△120,841
		特別費用計(9)	496,800	617,641	△120,841
	特別増減差額(10)=(8)-(9)		418,391	503,000	△84,609
当期活動増減差額(11)=(7)+(10)			368,890	△156,491	525,381
繰越活動増減	前期繰越活動増減差額(12)		219,933	376,424	△156,491
	当期末繰越活動増減差額(13)=(11)+(12)		588,823	219,933	368,890
	基本金取崩額(14)		0	0	0

福祉サービス総合支援事業拠点区分 事業活動計算書

(自)平成31年04月01日　(至)令和2年03月31日

法 人：社会福祉法人　西東京市社会福祉協議会
事 業：社会福祉事業

(単位：円)

勘 定 科 目		当年度決算(A)	前年度決算(B)	増減(A)-(B)
差額の部	基金取崩額(15)	0	0	0
	その他の積立金取崩額(16)	0	0	0
	その他の積立金積立額(17)	0	0	0
	次期繰越活動増減差額(18)=(13)+(14)+(15)+(16)-(17)	588,823	219,933	368,890

福祉サービス総合支援事業拠点区分 貸借対照表

令和2年03月31日現在

法 人：社会福祉法人　西東京市社会福祉協議会
事 業：社会福祉事業

（単位：円）

資　産　の　部				負　債　の　部			
	当年度末	前年度末	増減		当年度末	前年度末	増減
流動資産	5,130,454	4,952,435	178,019	流動負債	5,130,454	4,952,435	178,019
現金預金	5,004,454	4,801,335	203,119	事業未払金	5,130,454	4,952,435	178,019
事業未収金	126,000	151,100	△25,100	拠点区分間借入金	0	0	0
立替金	0	0	0	負債の部合計	5,130,454	4,952,435	178,019
仮払金	0	0	0	純資産の部			
固定資産	766,028	414,568	351,460	国庫補助金等特別積立金	177,205	194,635	△17,430
その他の固定資産	766,028	414,568	351,460	次期繰越活動増減差額	588,823	219,933	368,890
器具及び備品	766,028	414,568	351,460	（うち当期活動増減差額）	368,890	△156,491	525,381
				純資産の部合計	766,028	414,568	351,460
資産の部合計	5,896,482	5,367,003	529,479	負債及び純資産の部合計	5,896,482	5,367,003	529,479

計算書類に対する注記(福祉サービス総合支援事業拠点区分用)

1. 重要な会計方針

(1)固定資産の減価償却の方法

・建物並びに器具及び備品－定額法

①有形固定資産（リース資産を除く）

当法人は、定額法による減価償却を実施している。

②無形固定資産（リース資産を除く）

当法人は、定額法による減価償却を実施している。

2. 重要な会計方針の変更

該当なし

3. 採用する退職給付制度

当法人は、職員の退職金の支給に備えるために、東京都社会福祉協議会が定款第２条第14号に基づき運営する「東京都社会福祉協議会従事者共済会」に加入している。

また退職給与規則に基づき退職一時金を支払うこととしている。

4. 拠点が作成する計算書類とサービス区分

当法人の作成する計算書類は以下のとおりになっている。

(1)福祉サービス総合支援事業拠点区分の計算書類(第一号第四様式、第二号第四様式、第三号第四様式)

(2)拠点区分におけるサービス区分別資金収支明細書（会計基準別紙3(⑩)）

事業活動明細書（会計基準別紙3(⑪)）

「日常生活自立支援事業」

「あんしん西東京」

「法人後見監督事業」

5. 基本財産の増減の内容及び金額

該当なし

6. 基本金又は固定資産の売却若しくは処分に係る国庫補助金等特別積立金の取崩し

該当なし

7. 担保に供している資産

該当なし

8. 有形固定資産の取得価額、減価償却累計額及び当期末残高

固定資産の取得価額、減価償却累計額及び当期末残高は、以下のとおりである。 (単位:円)

	取得価額	減価償却累計額	当期末残高
器具及び備品	1,844,612	1,078,584	766,028
合　　計	1,844,612	1,078,584	766,028

9. 債権額、徴収不能引当金の当期末残高、債権の当期末残高

債権額、徴収不能引当金の当期末残高、債権の当期末残高は以下のとおりである。 (単位:円)

	債権額	徴収不能引当金の当期末残高	債権の当期末残高
事業未収金	126,000	0	126,000
合　　計	126,000	0	126,000

10. 満期保有目的の債券の内訳並びに帳簿価額、時価及び評価損益

該当なし

11. 重要な後発事象

該当なし

12. その他社会福祉法人の資金収支及び純資産増減の状況並びに資産、負債及び純資産の状態を明らかにするために必要な事項

該当なし

基本財産及びその他の固定資産（有形・無形固定資産）の明細書

別紙３（⑧）

（自）平成31年04月01日　（至）令和2年03月31日

法人名　社会福祉法人　西東京市社会福祉協議会

事業区分　社会福祉事業

拠点区分　福祉サービス総合支援事業

（単位：円）

資産の種類及び名称	期首帳簿価額(A)		当期増加額(B)		当期減価償却額(C)		当期減少額(D)		期末帳簿価額(E=A+B-C-D)		減価償却累計額(F)		期末取得原価(G=E+F)		摘要
		うち国庫補助金等の額		うち国庫補助金等の額		うち国庫補助金等の額		うち国庫補助金等の額		うち国庫補助金等の額		うち国庫補助金等の額		うち国庫補助金等の額	
その他の固定資産(有形固定資産)															
器具及び備品															
耐火金庫	194,635	194,635	0	0	17,430	17,430	0	0	177,205	177,205	171,395	171,395	348,600	348,600	
シュレッダー	1	0	0	0	0	0	0	0	1	0	244,071	244,072	244,072	244,072	
電動自転車　ブリジストン26インチ	5,000	0	0	0	999	0	0	0	4,001	0	95,999	0	100,000	0	
電動自転車　ブリジストン26インチ	1	0	0	0	0	0	0	0	1	0	99,999	0	100,000	0	
電動自転車	25,004	0	0	0	25,003	0	0	0	1	0	99,999	0	100,000	0	
電動自転車	25,004	0	0	0	25,003	0	0	0	1	0	99,999	0	100,000	0	
ノートパソコン（LIFEBOOA577/RV）	123,255	0	0	0	44,820	0	0	0	78,435	0	100,845	0	179,280	0	
ブリヂストン電動自転車	41,668	0	0	0	41,667	0	0	0	1	0	99,999	0	100,000	0	
ノートパソコン1台　LIFEBOOK(A577/VW)	0	0	184,140	0	42,196	0	0	0	141,944	0	42,196	0	184,140	0	
シュレッダー（法人後見監督事業と按分）	0	0	100,980	0	10,098	0	0	0	90,882	0	10,098	0	100,980	0	
シュレッダー（あんしん西東京と按分）	0	0	100,980	0	10,098	0	0	0	90,882	0	10,098	0	100,980	0	
デスクトップパソコン1台　ESPRIMO(D588/BW)	0	0	186,560	0	3,886	0	0	0	182,674	0	3,886	0	186,560	0	
器具及び備品 計	414,568	194,635	572,660	0	221,200	17,430	0	0	766,028	177,205	1,078,584	415,467	1,844,612	592,672	
その他の固定資産(有形固定資産) 計	414,568	194,635	572,660	0	221,200	17,430	0	0	766,028	177,205	1,078,584	415,467	1,844,612	592,672	
その他の固定資産 計	414,568	194,635	572,660	0	221,200	17,430	0	0	766,028	177,205	1,078,584	415,467	1,844,612	592,672	
基本財産及びその他の固定資産 計	414,568	194,635	572,660	0	221,200	17,430	0	0	766,028	177,205	1,078,584	415,467	1,844,612	592,672	
将来入金予定の償還補助金の額		0		0		0		0		0					
差　　引		194,635		0		17,430		0		177,205					

（注）１．「うち国庫補助金等の額」については、設備資金元金償還補助金がある場合には、償還補助総額を記載した上で、国庫補助金取崩計算を行うものとする。
ただし、「将来入金予定の償還補助金の額」欄では、「期首帳簿価額」の「うち国庫補助金等の額」はマイナス表示し、実際に補助金を受けた場合に「当期増加額」の「うち国庫補助金等の額」をプラス表示することにより、「差引」欄の「期末帳簿価額」の「うち国庫補助金等の額」が 貸借対照表上の国庫補助金等特別積立金残高と一致することが確認できる。

２．「当期増加額」には減価償却控除前の増加額、「当期減少額」には当期減価償却額を控除した減少額を記載する。

福祉サービス総合支援事業拠点区分 資金収支明細書

(自)平成31年04月01日 (至)令和2年03月31日

法 人：社会福祉法人　西東京市社会福祉協議会
事 業：社会福祉事業

(単位：円)

勘定科目			日常生活自立支援事業	あんしん西東京	法人後見監督事業	合計	内部取引消去	拠点区分合計		
事業活動による収支	収入	経常経費補助金収入	21,154,000	0	410,000	21,564,000	0	21,564,000		
		市区町村補助金収入	21,154,000	0	410,000	21,564,000	0	21,564,000		
		人件費市補助金収入	13,338,032	0	0	13,338,032	0	13,338,032		
		事業費市補助金収入	7,815,968	0	410,000	8,225,968	0	8,225,968		
		受託金収入	13,449,000	30,660,291	0	44,109,291	0	44,109,291		
		市区町村受託金収入	0	30,660,291	0	30,660,291	0	30,660,291		
		人件費市受託金収入	0	26,992,075	0	26,992,075	0	26,992,075		
		事業費市受託金収入	0	3,668,216	0	3,668,216	0	3,668,216		
		東社協受託金収入	13,449,000	0	0	13,449,000	0	13,449,000		
		人件費東社協受託金収入	11,943,000	0	0	11,943,000	0	11,943,000		
		事業費東社協受託金収入	1,506,000	0	0	1,506,000	0	1,506,000		
		事業収入	1,649,400	0	543,000	2,192,400	0	2,192,400		
		利用料収入	1,649,400	0	0	1,649,400	0	1,649,400		
		その他の事業収入	0	0	543,000	543,000	0	543,000		
		事業活動収入計(1)	36,252,400	30,660,291	953,000	67,865,691	0	67,865,691		
	支出	人件費支出	34,507,832	26,681,170	108,080	61,297,082	0	61,297,082		
		職員給料支出	15,017,540	15,970,680	0	30,988,220	0	30,988,220		
		職員俸給	11,583,600	12,613,200	0	24,196,800	0	24,196,800		
		職員諸手当	3,433,940	3,357,480	0	6,791,420	0	6,791,420		
		職員賞与支出	5,503,419	6,030,489	0	11,533,908	0	11,533,908		
		職員賞与支出	5,503,419	6,030,489	0	11,533,908	0	11,533,908		
		非常勤職員給与支出	8,419,040	0	108,080	8,527,120	0	8,527,120		
		非常勤職員給与	8,419,040	0	108,080	8,527,120	0	8,527,120		
		退職給付支出	1,080,000	1,080,000	0	2,160,000	0	2,160,000		
		退職共済掛金	1,080,000	1,080,000	0	2,160,000	0	2,160,000		
		法定福利費支出	4,487,833	3,600,001	0	8,087,834	0	8,087,834		
		正規職員社会保険料	3,183,488	3,402,056	0	6,585,544	0	6,585,544		
		正規職員労働保険料	185,240	197,945	0	383,185	0	383,185		
		非常勤職員法定福利費	1,119,105	0	0	1,119,105	0	1,119,105		
		事業費支出	2,191,589	3,339,174	606,207	6,136,970	0	6,136,970		
		保健衛生費支出	15,824	4,326	0	20,150	0	20,150		
		水道光熱費支出	130,000	147,000	65,000	342,000	0	342,000		
		水道光熱費(共通経費)	130,000	147,000	65,000	342,000	0	342,000		

福祉サービス総合支援事業拠点区分 資金収支明細書

(自)平成31年04月01日 (至)令和2年03月31日

法 人：社会福祉法人　西東京市社会福祉協議会
事 業：社会福祉事業

(単位：円)

	勘　定　科　目	日常生活自立支援事業	あんしん西東京	法人後見監督事業	合　　計	内部取引消去	拠点区分合計		
支出	消耗器具備品費支出	274,056	359,271	133,910	767,237	0	767,237		
	消耗器具備品費	273,131	359,038	133,910	766,079	0	766,079		
	消耗器具備品費(共通経費)	925	233	0	1,158	0	1,158		
	保険料支出	138,661	91,022	138,285	367,968	0	367,968		
	保険料	50,000	0	116,800	166,800	0	166,800		
	保険料(共通経費)	88,661	91,022	21,485	201,168	0	201,168		
	賃借料支出	389,868	316,146	67,228	773,242	0	773,242		
	賃借料	254,916	204,768	64,800	524,484	0	524,484		
	賃借料(共通経費)	134,952	111,378	2,428	248,758	0	248,758		
	車輌費支出	54,071	65,848	18,009	137,928	0	137,928		
	車輌費	0	3,800	0	3,800	0	3,800		
	車輌費(共通経費)	54,071	62,048	18,009	134,128	0	134,128		
	諸謝金支出	0	806,274	0	806,274	0	806,274		
	諸謝金	0	806,274	0	806,274	0	806,274		
	印刷製本費支出	464,136	396,371	24,329	884,836	0	884,836		
	印刷製本費	72,674	71,179	0	143,853	0	143,853		
	印刷製本費(共通経費)	391,462	325,192	24,329	740,983	0	740,983		
	修繕費支出	23,630	94,429	7,848	125,907	0	125,907		
	修繕費	0	67,390	0	67,390	0	67,390		
	修繕費(共通経費)	23,630	27,039	7,848	58,517	0	58,517		
	通信運搬費支出	241,128	241,903	105,048	588,079	0	588,079		
	通信運搬費	15,081	24,903	5,048	45,032	0	45,032		
	通信運搬費(共通経費)	226,047	217,000	100,000	543,047	0	543,047		
	会議費支出	0	5,163	0	5,163	0	5,163		
	業務委託費支出	311,483	769,087	151	1,080,721	0	1,080,721		
	業務委託費	301,400	760,975	0	1,062,375	0	1,062,375		
	業務委託費(共通経費)	10,083	8,112	151	18,346	0	18,346		
	手数料支出	140,104	9,858	756	150,718	0	150,718		
	手数料	140,104	9,858	756	150,718	0	150,718		
	租税公課支出	8,628	31,756	45,643	86,027	0	86,027		
	租税公課	8,628	31,756	45,643	86,027	0	86,027		
	雑支出	0	720	0	720	0	720		
	事務費支出	173,363	104,007	0	277,370	0	277,370		

福祉サービス総合支援事業拠点区分 資金収支明細書

(自)平成31年04月01日 (至)令和2年03月31日

法 人：社会福祉法人　西東京市社会福祉協議会
事 業：社会福祉事業

(単位：円)

勘定科目			日常生活自立支援事業	あんしん西東京	法人後見監督事業	合計	内部取引消去	拠点区分合計		
	支出	福利厚生費支出	126,760	62,505	0	189,265	0	189,265		
		正規職員福利厚生費	30,000	30,000	0	60,000	0	60,000		
		正規職員健康診断料	32,945	32,505	0	65,450	0	65,450		
		非常勤職員福利厚生費	63,815	0	0	63,815	0	63,815		
		旅費交通費支出	6,924	7,132	0	14,056	0	14,056		
		職員出張旅費	6,924	7,132	0	14,056	0	14,056		
		研修研究費支出	31,814	32,390	0	64,204	0	64,204		
		諸会費支出	7,865	1,980	0	9,845	0	9,845		
		諸会費(共通経費)	7,865	1,980	0	9,845	0	9,845		
	事業活動支出計(2)		36,872,784	30,124,351	714,287	67,711,422	0	67,711,422		
	事業活動資金収支差額(3)=(1)-(2)		△620,384	535,940	238,713	154,269	0	154,269		
施設整備等による収支	収入									
	施設整備等収入計(4)		0	0	0	0	0	0		
	支出	固定資産取得支出	0	287,540	285,120	572,660	0	572,660		
		器具及び備品取得支出	0	287,540	285,120	572,660	0	572,660		
	施設整備等支出計(5)		0	287,540	285,120	572,660	0	572,660		
	施設整備等資金収支差額(6)=(4)-(5)		0	△287,540	△285,120	△572,660	0	△572,660		
その他の活動による	収入	拠点区分間繰入金収入	868,784	0	46,407	915,191	0	915,191		
	その他の活動収入計(7)		868,784	0	46,407	915,191	0	915,191		
	支出	拠点区分間繰入金支出	248,400	248,400	0	496,800	0	496,800		

福祉サービス総合支援事業拠点区分 資金収支明細書

(自)平成31年04月01日 (至)令和2年03月31日

法 人：社会福祉法人　西東京市社会福祉協議会
事 業：社会福祉事業

(単位：円)

勘　定　科　目			日常生活自立支援事業	あんしん西東京	法人後見監督事業	合　　計	内部取引消去	拠点区分合計		
収支	支出									
		その他の活動支出計(8)	248,400	248,400	0	496,800	0	496,800		
		その他の活動資金収支差額(9)=(7)-(8)	620,384	△248,400	46,407	418,391	0	418,391		
当期資金収支差額合計(10)=(3)+(6)+(9)			0	0	0	0	0	0		
前期末支払資金残高(11)			0	0	0	0	0	0		
当期末支払資金残高(10)+(11)			0	0	0	0	0	0		

福祉サービス総合支援事業拠点区分 事業活動明細書

(自)平成31年04月01日 (至)令和2年03月31日

法 人：社会福祉法人 西東京市社会福祉協議会
事 業：社会福祉事業

(単位：円)

		勘定科目	日常生活自立支援事業	あんしん西東京	法人後見監督事業	合計	内部取引消去	拠点区分合計		
サービス活動増減の部	収益	経常経費補助金収益	21,154,000	0	410,000	21,564,000	0	21,564,000		
		市区町村補助金収益	21,154,000	0	410,000	21,564,000	0	21,564,000		
		人件費市補助金収益	13,338,032	0	0	13,338,032	0	13,338,032		
		事業費市補助金収益	7,815,968	0	410,000	8,225,968	0	8,225,968		
		受託金収益	13,449,000	30,660,291	0	44,109,291	0	44,109,291		
		市区町村受託金収益	0	30,660,291	0	30,660,291	0	30,660,291		
		人件費市受託金収益	0	26,992,075	0	26,992,075	0	26,992,075		
		事業費市受託金収益	0	3,668,216	0	3,668,216	0	3,668,216		
		東社協受託金収益	13,449,000	0	0	13,449,000	0	13,449,000		
		人件費東社協受託金収益	11,943,000	0	0	11,943,000	0	11,943,000		
		事業費東社協受託金収益	1,506,000	0	0	1,506,000	0	1,506,000		
		事業収益	1,649,400	0	543,000	2,192,400	0	2,192,400		
		利用料収益	1,649,400	0	0	1,649,400	0	1,649,400		
		その他の事業収益	0	0	543,000	543,000	0	543,000		
		サービス活動収益計(1)	36,252,400	30,660,291	953,000	67,865,691	0	67,865,691		
	費用	人件費	34,507,832	26,681,170	108,080	61,297,082	0	61,297,082		
		職員給料	15,017,540	15,970,680	0	30,988,220	0	30,988,220		
		職員俸給	11,583,600	12,613,200	0	24,196,800	0	24,196,800		
		職員諸手当	3,433,940	3,357,480	0	6,791,420	0	6,791,420		
		職員賞与	5,503,419	6,030,489	0	11,533,908	0	11,533,908		
		職員賞与	5,503,419	6,030,489	0	11,533,908	0	11,533,908		
		非常勤職員給与	8,419,040	0	108,080	8,527,120	0	8,527,120		
		非常勤職員給与	8,419,040	0	108,080	8,527,120	0	8,527,120		
		退職給付費用	1,080,000	1,080,000	0	2,160,000	0	2,160,000		
		退職共済掛金	1,080,000	1,080,000	0	2,160,000	0	2,160,000		
		法定福利費	4,487,833	3,600,001	0	8,087,834	0	8,087,834		
		正規職員社会保険料	3,183,488	3,402,056	0	6,585,544	0	6,585,544		
		正規職員労働保険料	185,240	197,945	0	383,185	0	383,185		
		非常勤職員法定福利費	1,119,105	0	0	1,119,105	0	1,119,105		
		事業費	2,191,589	3,339,174	606,207	6,136,970	0	6,136,970		
		保健衛生費	15,824	4,326	0	20,150	0	20,150		
		水道光熱費	130,000	147,000	65,000	342,000	0	342,000		
		水道光熱費(共通経費)	130,000	147,000	65,000	342,000	0	342,000		

福祉サービス総合支援事業拠点区分 事業活動明細書

(自)平成31年04月01日 (至)令和2年03月31日

法 人：社会福祉法人 西東京市社会福祉協議会
事 業：社会福祉事業

(単位：円)

	勘 定 科 目	日常生活自立支援事業	あんしん西東京	法人後見監督事業	合 計	内部取引消去	拠点区分合計		
費用	消耗器具備品費	274,056	359,271	133,910	767,237	0	767,237		
	消耗器具備品費	273,131	359,038	133,910	766,079	0	766,079		
	消耗器具備品費(共通経費)	925	233	0	1,158	0	1,158		
	保険料	138,661	91,022	138,285	367,968	0	367,968		
	保険料	50,000	0	116,800	166,800	0	166,800		
	保険料(共通経費)	88,661	91,022	21,485	201,168	0	201,168		
	賃借料	389,868	316,146	67,228	773,242	0	773,242		
	賃借料	254,916	204,768	64,800	524,484	0	524,484		
	賃借料(共通経費)	134,952	111,378	2,428	248,758	0	248,758		
	車輌費	54,071	65,848	18,009	137,928	0	137,928		
	車輌費	0	3,800	0	3,800	0	3,800		
	車輌費(共通経費)	54,071	62,048	18,009	134,128	0	134,128		
	諸謝金	0	806,274	0	806,274	0	806,274		
	諸謝金	0	806,274	0	806,274	0	806,274		
	印刷製本費	464,136	396,371	24,329	884,836	0	884,836		
	印刷製本費	72,674	71,179	0	143,853	0	143,853		
	印刷製本費(共通経費)	391,462	325,192	24,329	740,983	0	740,983		
	修繕費	23,630	94,429	7,848	125,907	0	125,907		
	修繕費	0	67,390	0	67,390	0	67,390		
	修繕費(共通経費)	23,630	27,039	7,848	58,517	0	58,517		
	通信運搬費	241,128	241,903	105,048	588,079	0	588,079		
	通信運搬費	15,081	24,903	5,048	45,032	0	45,032		
	通信運搬費(共通経費)	226,047	217,000	100,000	543,047	0	543,047		
	会議費	0	5,163	0	5,163	0	5,163		
	業務委託費	311,483	769,087	151	1,080,721	0	1,080,721		
	業務委託費	301,400	760,975	0	1,062,375	0	1,062,375		
	業務委託費(共通経費)	10,083	8,112	151	18,346	0	18,346		
	手数料	140,104	9,858	756	150,718	0	150,718		
	手数料	140,104	9,858	756	150,718	0	150,718		
	租税公課	8,628	31,756	45,643	86,027	0	86,027		
	租税公課	8,628	31,756	45,643	86,027	0	86,027		
	雑費	0	720	0	720	0	720		
	事務費	173,363	104,007	0	277,370	0	277,370		

福祉サービス総合支援事業拠点区分 事業活動明細書

(自)平成31年04月01日 (至)令和2年03月31日

法 人：社会福祉法人 西東京市社会福祉協議会
事 業：社会福祉事業

(単位：円)

勘定科目			日常生活自立支援事業	あんしん西東京	法人後見監督事業	合計	内部取引消去	拠点区分合計		
	費用	福利厚生費	126,760	62,505	0	189,265	0	189,265		
		正規職員福利厚生費	30,000	30,000	0	60,000	0	60,000		
		正規職員健康診断料	32,945	32,505	0	65,450	0	65,450		
		非常勤職員福利厚生費	63,815	0	0	63,815	0	63,815		
		旅費交通費	6,924	7,132	0	14,056	0	14,056		
		職員出張旅費	6,924	7,132	0	14,056	0	14,056		
		研修研究費	31,814	32,390	0	64,204	0	64,204		
		諸会費	7,865	1,980	0	9,845	0	9,845		
		諸会費(共通経費)	7,865	1,980	0	9,845	0	9,845		
		減価償却費	110,102	58,804	52,294	221,200	0	221,200		
		国庫補助金等特別積立金取崩額	△17,430	0	0	△17,430	0	△17,430		
		サービス活動費用計(2)	36,965,456	30,183,155	766,581	67,915,192	0	67,915,192		
		サービス活動増減差額(3)=(1)-(2)	△713,056	477,136	186,419	△49,501	0	△49,501		
サービス活動外増減の部	収益									
		サービス活動外収益計(4)	0	0	0	0	0	0		
	費用									
		サービス活動外費用計(5)	0	0	0	0	0	0		
		サービス活動外増減差額(6)=(4)-(5)	0	0	0	0	0	0		
経常増減差額(7)=(3)+(6)			△713,056	477,136	186,419	△49,501	0	△49,501		

福祉コミュニティー事業拠点区分 資金収支計算書

(自)平成31年04月01日　(至)令和2年03月31日

法 人：社会福祉法人　西東京市社会福祉協議会
事 業：社会福祉事業

(単位：円)

勘定科目			予算(A)	決算(B)	差異(A-B)	備考
事業活動による収支	収入	受託金収入	70,073,000	67,334,489	2,738,511	
		市区町村受託金収入	70,073,000	67,334,489	2,738,511	
		人件費市受託金収入	16,417,000	16,282,601	134,399	
		事業費市受託金収入	53,656,000	51,051,888	2,604,112	
		事業活動収入計(1)	70,073,000	67,334,489	2,738,511	
	支出	人件費支出	49,240,000	48,296,510	943,490	
		職員給料支出	9,896,000	9,808,680	87,320	
		職員俸給	8,074,000	8,072,400	1,600	
		職員諸手当	1,822,000	1,736,280	85,720	
		職員賞与支出	3,415,000	3,413,841	1,159	
		職員賞与支出	3,415,000	3,413,841	1,159	
		非常勤職員給与支出	31,609,000	31,039,501	569,499	
		非常勤職員給与	31,609,000	31,039,501	569,499	
		退職給付支出	720,000	720,000	0	
		退職共済掛金	720,000	720,000	0	
		法定福利費支出	3,600,000	3,314,488	285,512	
		正規職員社会保険料	2,034,000	2,012,732	21,268	
		正規職員労働保険料	126,000	118,978	7,022	
		非常勤職員法定福利費	1,440,000	1,182,778	257,222	
		事業費支出	21,988,000	20,112,543	1,875,457	
		保健衛生費支出	2,000	1,465	535	
		水道光熱費支出	96,000	96,000	0	
		水道光熱費(共通経費)	96,000	96,000	0	
		消耗器具備品費支出	748,000	710,456	37,544	
		消耗器具備品費	723,000	708,528	14,472	
		消耗器具備品費(共通経費)	25,000	1,928	23,072	
		保険料支出	789,000	761,674	27,326	
		保険料	702,000	700,711	1,289	
		保険料(共通経費)	87,000	60,963	26,037	
		賃借料支出	272,000	222,817	49,183	
		賃借料	147,000	102,878	44,122	
		賃借料(共通経費)	125,000	119,939	5,061	
		車輌費支出	37,000	16,001	20,999	
		車輌費	4,000	0	4,000	
		車輌費(共通経費)	33,000	16,001	16,999	
		諸謝金支出	15,918,000	14,407,600	1,510,400	
		諸謝金	15,918,000	14,407,600	1,510,400	
		旅費交通費支出	125,000	0	125,000	
		旅費交通費	125,000	0	125,000	
		印刷製本費支出	324,000	275,251	48,749	
		印刷製本費	34,000	28,937	5,063	
		印刷製本費(共通経費)	290,000	246,314	43,686	
		修繕費支出	33,000	6,974	26,026	
		修繕費(共通経費)	33,000	6,974	26,026	
		通信運搬費支出	179,000	170,290	8,710	
		通信運搬費	44,000	38,240	5,760	
		通信運搬費(共通経費)	135,000	132,050	2,950	
		会議費支出	9,000	3,112	5,888	

福祉コミュニティー事業拠点区分 資金収支計算書

(自)平成31年04月01日　(至)令和2年03月31日

法 人：社会福祉法人　西東京市社会福祉協議会
事 業：社会福祉事業

(単位：円)

勘定科目			予算(A)	決算(B)	差異(A-B)	備考
	支出	業務委託費支出	9,000	5,761	3,239	
		業務委託費(共通経費)	9,000	5,761	3,239	
		手数料支出	31,000	21,376	9,624	
		手数料	31,000	21,376	9,624	
		租税公課支出	3,416,000	3,413,766	2,234	
		租税公課	3,416,000	3,413,766	2,234	
		事務費支出	437,000	246,324	190,676	
		福利厚生費支出	394,000	226,550	167,450	
		正規職員福利厚生費	20,000	20,000	0	
		正規職員健康診断料	40,000	22,770	17,230	
		非常勤職員福利厚生費	334,000	183,780	150,220	
		旅費交通費支出	11,000	3,384	7,616	
		職員出張旅費	11,000	3,384	7,616	
		研修研究費支出	13,000	0	13,000	
		諸会費支出	19,000	16,390	2,610	
		諸会費(共通経費)	19,000	16,390	2,610	
		事業活動支出計(2)	71,665,000	68,655,377	3,009,623	
	事業活動資金収支差額(3)=(1)-(2)		△1,592,000	△1,320,888	△271,112	
施設整備等による収支	収入					
		施設整備等収入計(4)	0	0	0	
	支出					
		施設整備等支出計(5)	0	0	0	
	施設整備等資金収支差額(6)=(4)-(5)		0	0	0	
その他の活動による収支	収入	拠点区分間繰入金収入	1,758,000	1,486,488	271,512	
		その他の活動収入計(7)	1,758,000	1,486,488	271,512	
	支出	拠点区分間繰入金支出	166,000	165,600	400	
		その他の活動支出計(8)	166,000	165,600	400	
	その他の活動資金収支差額(9)=(7)-(8)		1,592,000	1,320,888	271,112	
予備費支出(10)			0	－	0	
当期資金収支差額合計(11)=(3)+(6)+(9)-(10)			0	0	0	

前期末支払資金残高(12)	0	0	0	
当期末支払資金残高(11)+(12)	0	0	0	

福祉コミュニティー事業拠点区分 事業活動計算書

(自)平成31年04月01日　(至)令和2年03月31日

法 人：社会福祉法人　西東京市社会福祉協議会
事 業：社会福祉事業

(単位：円)

		勘 定 科 目	当年度決算(A)	前年度決算(B)	増減(A)-(B)
サービス活動増減の部	収益	受託金収益	67,334,489	68,638,546	△1,304,057
		市区町村受託金収益	67,334,489	68,638,546	△1,304,057
		人件費市受託金収益	16,282,601	16,493,010	△210,409
		事業費市受託金収益	51,051,888	52,145,536	△1,093,648
		サービス活動収益計(1)	67,334,489	68,638,546	△1,304,057
	費用	人件費	48,296,510	46,977,028	1,319,482
		職員給料	9,808,680	10,014,080	△205,400
		職員俸給	8,072,400	8,050,800	21,600
		職員諸手当	1,736,280	1,963,280	△227,000
		職員賞与	3,413,841	3,436,380	△22,539
		職員賞与	3,413,841	3,436,380	△22,539
		非常勤職員給与	31,039,501	29,986,531	1,052,970
		非常勤職員給与	31,039,501	29,986,531	1,052,970
		退職給付費用	720,000	720,000	0
		退職共済掛金	720,000	720,000	0
		法定福利費	3,314,488	2,820,037	494,451
		正規職員社会保険料	2,012,732	1,993,570	19,162
		正規職員労働保険料	118,978	121,888	△2,910
		非常勤職員法定福利費	1,182,778	704,579	478,199
		事業費	20,112,543	21,277,140	△1,164,597
		保健衛生費	1,465	0	1,465
		水道光熱費	96,000	31,511	64,489
		水道光熱費(共通経費)	96,000	31,511	64,489
		消耗器具備品費	710,456	725,932	△15,476
		消耗器具備品費	708,528	712,728	△4,200
		消耗器具備品費(共通経費)	1,928	13,204	△11,276
		保険料	761,674	834,680	△73,006
		保険料	700,711	772,416	△71,705
		保険料(共通経費)	60,963	62,264	△1,301
		賃借料	222,817	189,074	33,743
		賃借料	102,878	111,516	△8,638
		賃借料(共通経費)	119,939	77,558	42,381
		車輌費	16,001	28,189	△12,188
		車輌費	0	7,000	△7,000
		車輌費(共通経費)	16,001	21,189	△5,188
		諸謝金	14,407,600	15,639,600	△1,232,000
		諸謝金	14,407,600	15,639,600	△1,232,000
		旅費交通費	0	95,040	△95,040
		旅費交通費	0	95,040	△95,040
		印刷製本費	275,251	274,592	659
		印刷製本費	28,937	14,747	14,190
		印刷製本費(共通経費)	246,314	259,845	△13,531
		修繕費	6,974	5,551	1,423
		修繕費(共通経費)	6,974	5,551	1,423
		通信運搬費	170,290	117,734	52,556
		通信運搬費	38,240	11,980	26,260
		通信運搬費(共通経費)	132,050	105,754	26,296
		会議費	3,112	4,669	△1,557
		業務委託費	5,761	29,171	△23,410

福祉コミュニティー事業拠点区分 事業活動計算書

(自)平成31年04月01日　(至)令和2年03月31日

法 人：社会福祉法人　西東京市社会福祉協議会
事 業：社会福祉事業

(単位：円)

勘 定 科 目			当年度決算(A)	前年度決算(B)	増減(A)-(B)
	費用	業務委託費(共通経費)	5,761	29,171	△23,410
		手数料	21,376	4,372	17,004
		手数料	21,376	4,372	17,004
		租税公課	3,413,766	3,297,025	116,741
		租税公課	3,413,766	3,297,025	116,741
		事務費	246,324	218,778	27,546
		福利厚生費	226,550	197,410	29,140
		正規職員福利厚生費	20,000	20,000	0
		正規職員健康診断料	22,770	21,492	1,278
		非常勤職員福利厚生費	183,780	155,918	27,862
		旅費交通費	3,384	3,378	6
		職員出張旅費	3,384	3,378	6
		研修研究費	0	1,600	△1,600
		諸会費	16,390	16,390	0
		諸会費(共通経費)	16,390	16,390	0
		サービス活動費用計(2)	68,655,377	68,472,946	182,431
	サービス活動増減差額(3)=(1)-(2)		△1,320,888	165,600	△1,486,488
サービス活動外増減の部	収益				
		サービス活動外収益計(4)	0	0	0
	費用				
		サービス活動外費用計(5)	0	0	0
	サービス活動外増減差額(6)=(4)-(5)		0	0	0
経常増減差額(7)=(3)+(6)			△1,320,888	165,600	△1,486,488
特別増減の部	収益	拠点区分間繰入金収益	1,486,488	0	1,486,488
		特別収益計(8)	1,486,488	0	1,486,488
	費用	拠点区分間繰入金費用	165,600	165,600	0
		特別費用計(9)	165,600	165,600	0
	特別増減差額(10)=(8)-(9)		1,320,888	△165,600	1,486,488
当期活動増減差額(11)=(7)+(10)			0	0	0
繰越活動増減差額の部	前期繰越活動増減差額(12)		0	0	0
	当期末繰越活動増減差額(13)=(11)+(12)		0	0	0
	基本金取崩額(14)		0	0	0
	基金取崩額(15)		0	0	0
	その他の積立金取崩額(16)		0	0	0
	その他の積立金積立額(17)		0	0	0
	次期繰越活動増減差額(18)=(13)+(14)+(15)+(16)-(17)		0	0	0

福祉コミュニティー事業拠点区分 貸借対照表

令和2年03月31日現在

法 人：社会福祉法人　西東京市社会福祉協議会
事 業：社会福祉事業

（単位：円）

資　産　の　部				負　債　の　部			
	当年度末	前年度末	増減		当年度末	前年度末	増減
流動資産	5,503,613	6,296,638	△793,025	流動負債	5,503,613	6,296,638	△793,025
現金預金	5,503,613	6,296,638	△793,025	事業未払金	5,503,613	6,296,638	△793,025
立替金	0	0	0	負債の部合計	5,503,613	6,296,638	△793,025
仮払金	0	0	0	純資産の部			
固定資産	0	0	0	次期繰越活動増減差額	0	0	0
				（うち当期活動増減差額）	0	0	0
				純資産の部合計	0	0	0
資産の部合計	5,503,613	6,296,638	△793,025	負債及び純資産の部合計	5,503,613	6,296,638	△793,025

計算書類に対する注記(福祉コミュニティー事業拠点区分用)

1. 重要な会計方針
該当なし

2. 重要な会計方針の変更
該当なし

3. 採用する退職給付制度
当法人は、職員の退職金の支給に備えるために、東京都社会福祉協議会が定款第２条第14号に基づき運営する「東京都社会福祉協議会従事者共済会」に加入している。
また退職給与規則に基づき退職一時金を支払うこととしている。

4. 拠点が作成する計算書類とサービス区分
当法人の作成する計算書類は以下のとおりになっている。
(1)福祉コミュニティー事業拠点区分の計算書類(第一号第四様式、第二号第四様式、第三号第四様式)
(2)拠点区分におけるサービス区分別資金収支明細書（会計基準別紙3(⑩)）
事業活動明細書（会計基準別紙3(⑪)）
「生きがい推進事業」
「介護予防事業」

5. 基本財産の増減の内容及び金額
該当なし

6. 基本金又は固定資産の売却若しくは処分に係る国庫補助金等特別積立金の取崩し
該当なし

7. 担保に供している資産
該当なし

8. 有形固定資産の取得価額、減価償却累計額及び当期末残高
該当なし

9. 債権額、徴収不能引当金の当期末残高、債権の当期末残高
該当なし

10. 満期保有目的の債券の内訳並びに帳簿価額、時価及び評価損益
該当なし

11. 重要な後発事象
該当なし

12. その他社会福祉法人の資金収支及び純資産増減の状況並びに資産、負債及び純資産の状態を明らかにするために必要な事項
該当なし

福祉コミュニティー事業拠点区分 資金収支明細書

(自)平成31年04月01日 (至)令和2年03月31日

法 人：社会福祉法人　西東京市社会福祉協議会
事 業：社会福祉事業

(単位：円)

		勘定科目	生きがい推進事業	介護予防事業	合計	内部取引消去	拠点区分合計			
事業活動による収支	収入	受託金収入	57,642,273	9,692,216	67,334,489	0	67,334,489			
		市区町村受託金収入	57,642,273	9,692,216	67,334,489	0	67,334,489			
		人件費市受託金収入	8,512,646	7,769,955	16,282,601	0	16,282,601			
		事業費市受託金収入	49,129,627	1,922,261	51,051,888	0	51,051,888			
		事業活動収入計(1)	57,642,273	9,692,216	67,334,489	0	67,334,489			
	支出	人件費支出	39,143,502	9,153,008	48,296,510	0	48,296,510			
		職員給料支出	5,181,308	4,627,372	9,808,680	0	9,808,680			
		職員俸給	4,303,200	3,769,200	8,072,400	0	8,072,400			
		職員諸手当	878,108	858,172	1,736,280	0	1,736,280			
		職員賞与支出	1,734,193	1,679,648	3,413,841	0	3,413,841			
		職員賞与支出	1,734,193	1,679,648	3,413,841	0	3,413,841			
		非常勤職員給与支出	29,762,701	1,276,800	31,039,501	0	31,039,501			
		非常勤職員給与	29,762,701	1,276,800	31,039,501	0	31,039,501			
		退職給付支出	360,000	360,000	720,000	0	720,000			
		退職共済掛金	360,000	360,000	720,000	0	720,000			
		法定福利費支出	2,105,300	1,209,188	3,314,488	0	3,314,488			
		正規職員社会保険料	1,073,253	939,479	2,012,732	0	2,012,732			
		正規職員労働保険料	62,457	56,521	118,978	0	118,978			
		非常勤職員法定福利費	969,590	213,188	1,182,778	0	1,182,778			
		事業費支出	19,699,345	413,198	20,112,543	0	20,112,543			
		保健衛生費支出	0	1,465	1,465	0	1,465			
		水道光熱費支出	61,000	35,000	96,000	0	96,000			
		水道光熱費(共通経費)	61,000	35,000	96,000	0	96,000			
		消耗器具備品費支出	651,387	59,069	710,456	0	710,456			
		消耗器具備品費	649,614	58,914	708,528	0	708,528			
		消耗器具備品費(共通経費)	1,773	155	1,928	0	1,928			
		保険料支出	739,765	21,909	761,674	0	761,674			
		保険料	689,461	11,250	700,711	0	700,711			
		保険料(共通経費)	50,304	10,659	60,963	0	60,963			
		賃借料支出	177,077	45,740	222,817	0	222,817			
		賃借料	102,878	0	102,878	0	102,878			
		賃借料(共通経費)	74,199	45,740	119,939	0	119,939			
		車輌費支出	12,004	3,997	16,001	0	16,001			

福祉コミュニティー事業拠点区分 資金収支明細書

(自)平成31年04月01日 (至)令和2年03月31日

法 人：社会福祉法人　西東京市社会福祉協議会
事 業：社会福祉事業

(単位：円)

		勘 定 科 目	生きがい推進事業	介護予防事業	合 計	内部取引消去	拠点区分合計			
	支出	車輌費(共通経費)	12,004	3,997	16,001	0	16,001			
		諸謝金支出	14,322,600	85,000	14,407,600	0	14,407,600			
		諸謝金	14,322,600	85,000	14,407,600	0	14,407,600			
		印刷製本費支出	172,172	103,079	275,251	0	275,251			
		印刷製本費	25,239	3,698	28,937	0	28,937			
		印刷製本費(共通経費)	146,933	99,381	246,314	0	246,314			
		修繕費支出	5,232	1,742	6,974	0	6,974			
		修繕費(共通経費)	5,232	1,742	6,974	0	6,974			
		通信運搬費支出	118,432	51,858	170,290	0	170,290			
		通信運搬費	37,276	964	38,240	0	38,240			
		通信運搬費(共通経費)	81,156	50,894	132,050	0	132,050			
		会議費支出	3,112	0	3,112	0	3,112			
		業務委託費支出	3,184	2,577	5,761	0	5,761			
		業務委託費(共通経費)	3,184	2,577	5,761	0	5,761			
		手数料支出	20,166	1,210	21,376	0	21,376			
		手数料	20,166	1,210	21,376	0	21,376			
		租税公課支出	3,413,214	552	3,413,766	0	3,413,766			
		租税公課	3,413,214	552	3,413,766	0	3,413,766			
		事務費支出	203,114	43,210	246,324	0	246,324			
		福利厚生費支出	184,660	41,890	226,550	0	226,550			
		正規職員福利厚生費	10,000	10,000	20,000	0	20,000			
		正規職員健康診断料	8,635	14,135	22,770	0	22,770			
		非常勤職員福利厚生費	166,025	17,755	183,780	0	183,780			
		旅費交通費支出	3,384	0	3,384	0	3,384			
		職員出張旅費	3,384	0	3,384	0	3,384			
		諸会費支出	15,070	1,320	16,390	0	16,390			
		諸会費(共通経費)	15,070	1,320	16,390	0	16,390			
		事業活動支出計(2)	59,045,961	9,609,416	68,655,377	0	68,655,377			
		事業活動資金収支差額(3)=(1)-(2)	△1,403,688	82,800	△1,320,888	0	△1,320,888			
施設整備	収入									

別紙3(⑩)

福祉コミュニティー事業拠点区分 資金収支明細書

(自)平成31年04月01日 (至)令和2年03月31日

法 人：社会福祉法人　西東京市社会福祉協議会
事 業：社会福祉事業

(単位：円)

勘定科目			生きがい推進事業	介護予防事業	合計	内部取引消去	拠点区分合計			
等による収支	収入									
		施設整備等収入計(4)	0	0	0	0	0			
	支出									
		施設整備等支出計(5)	0	0	0	0	0			
	施設整備等資金収支差額(6)=(4)-(5)		0	0	0	0	0			
その他の活動による収支	収入	拠点区分間繰入金収入	1,486,488	0	1,486,488	0	1,486,488			
		その他の活動収入計(7)	1,486,488	0	1,486,488	0	1,486,488			
	支出	拠点区分間繰入金支出	82,800	82,800	165,600	0	165,600			
		その他の活動支出計(8)	82,800	82,800	165,600	0	165,600			
	その他の活動資金収支差額(9)=(7)-(8)		1,403,688	△82,800	1,320,888	0	1,320,888			
当期資金収支差額合計(10)=(3)+(6)+(9)			0	0	0	0	0			
前期末支払資金残高(11)			0	0	0	0	0			
当期末支払資金残高(10)+(11)			0	0	0	0	0			

福祉コミュニティー事業拠点区分 事業活動明細書

(自)平成31年04月01日 (至)令和2年03月31日

法 人：社会福祉法人 西東京市社会福祉協議会
事 業：社会福祉事業

(単位：円)

		勘定科目	生きがい推進事業	介護予防事業	合計	内部取引消去	拠点区分合計			
サービス活動増減の部	収益	受託金収益	57,642,273	9,692,216	67,334,489	0	67,334,489			
		市区町村受託金収益	57,642,273	9,692,216	67,334,489	0	67,334,489			
		人件費市受託金収益	8,512,646	7,769,955	16,282,601	0	16,282,601			
		事業費市受託金収益	49,129,627	1,922,261	51,051,888	0	51,051,888			
		サービス活動収益計(1)	57,642,273	9,692,216	67,334,489	0	67,334,489			
	費用	人件費	39,143,502	9,153,008	48,296,510	0	48,296,510			
		職員給料	5,181,308	4,627,372	9,808,680	0	9,808,680			
		職員俸給	4,303,200	3,769,200	8,072,400	0	8,072,400			
		職員諸手当	878,108	858,172	1,736,280	0	1,736,280			
		職員賞与	1,734,193	1,679,648	3,413,841	0	3,413,841			
		職員賞与	1,734,193	1,679,648	3,413,841	0	3,413,841			
		非常勤職員給与	29,762,701	1,276,800	31,039,501	0	31,039,501			
		非常勤職員給与	29,762,701	1,276,800	31,039,501	0	31,039,501			
		退職給付費用	360,000	360,000	720,000	0	720,000			
		退職共済掛金	360,000	360,000	720,000	0	720,000			
		法定福利費	2,105,300	1,209,188	3,314,488	0	3,314,488			
		正規職員社会保険料	1,073,253	939,479	2,012,732	0	2,012,732			
		正規職員労働保険料	62,457	56,521	118,978	0	118,978			
		非常勤職員法定福利費	969,590	213,188	1,182,778	0	1,182,778			
		事業費	19,699,345	413,198	20,112,543	0	20,112,543			
		保健衛生費	0	1,465	1,465	0	1,465			
		水道光熱費	61,000	35,000	96,000	0	96,000			
		水道光熱費(共通経費)	61,000	35,000	96,000	0	96,000			
		消耗器具備品費	651,387	59,069	710,456	0	710,456			
		消耗器具備品費	649,614	58,914	708,528	0	708,528			
		消耗器具備品費(共通経費)	1,773	155	1,928	0	1,928			
		保険料	739,765	21,909	761,674	0	761,674			
		保険料	689,461	11,250	700,711	0	700,711			
		保険料(共通経費)	50,304	10,659	60,963	0	60,963			
		賃借料	177,077	45,740	222,817	0	222,817			
		賃借料	102,878	0	102,878	0	102,878			
		賃借料(共通経費)	74,199	45,740	119,939	0	119,939			
		車輌費	12,004	3,997	16,001	0	16,001			

福祉コミュニティー事業拠点区分 事業活動明細書

(自)平成31年04月01日 (至)令和2年03月31日

法 人：社会福祉法人 西東京市社会福祉協議会
事 業：社会福祉事業

(単位：円)

		勘 定 科 目	生きがい推進事業	介護予防事業	合 計	内部取引消去	拠点区分合計			
	費用	車輌費(共通経費)	12,004	3,997	16,001	0	16,001			
		諸謝金	14,322,600	85,000	14,407,600	0	14,407,600			
		諸謝金	14,322,600	85,000	14,407,600	0	14,407,600			
		印刷製本費	172,172	103,079	275,251	0	275,251			
		印刷製本費	25,239	3,698	28,937	0	28,937			
		印刷製本費(共通経費)	146,933	99,381	246,314	0	246,314			
		修繕費	5,232	1,742	6,974	0	6,974			
		修繕費(共通経費)	5,232	1,742	6,974	0	6,974			
		通信運搬費	118,432	51,858	170,290	0	170,290			
		通信運搬費	37,276	964	38,240	0	38,240			
		通信運搬費(共通経費)	81,156	50,894	132,050	0	132,050			
		会議費	3,112	0	3,112	0	3,112			
		業務委託費	3,184	2,577	5,761	0	5,761			
		業務委託費(共通経費)	3,184	2,577	5,761	0	5,761			
		手数料	20,166	1,210	21,376	0	21,376			
		手数料	20,166	1,210	21,376	0	21,376			
		租税公課	3,413,214	552	3,413,766	0	3,413,766			
		租税公課	3,413,214	552	3,413,766	0	3,413,766			
		事務費	203,114	43,210	246,324	0	246,324			
		福利厚生費	184,660	41,890	226,550	0	226,550			
		正規職員福利厚生費	10,000	10,000	20,000	0	20,000			
		正規職員健康診断料	8,635	14,135	22,770	0	22,770			
		非常勤職員福利厚生費	166,025	17,755	183,780	0	183,780			
		旅費交通費	3,384	0	3,384	0	3,384			
		職員出張旅費	3,384	0	3,384	0	3,384			
		諸会費	15,070	1,320	16,390	0	16,390			
		諸会費(共通経費)	15,070	1,320	16,390	0	16,390			
		サービス活動費用計(2)	59,045,961	9,609,416	68,655,377	0	68,655,377			
		サービス活動増減差額(3)=(1)-(2)	△1,403,688	82,800	△1,320,888	0	△1,320,888			
サービス	収益									

福祉コミュニティー事業拠点区分 事業活動明細書

(自)平成31年04月01日 (至)令和2年03月31日

法 人：社会福祉法人 西東京市社会福祉協議会
事 業：社会福祉事業

(単位：円)

勘 定 科 目			生きがい推進事業	介護予防事業	合 計	内部取引消去	拠点区分合計			
活動外増減の部	収益									
		サービス活動外収益計(4)	0	0	0	0	0			
	費用									
		サービス活動外費用計(5)	0	0	0	0	0			
	サービス活動外増減差額(6)=(4)-(5)		0	0	0	0	0			
経常増減差額(7)=(3)+(6)			△1,403,688	82,800	△1,320,888	0	△1,320,888			

歳末たすけあい事業拠点区分 資金収支計算書

(自)平成31年04月01日　(至)令和2年03月31日

法 人：社会福祉法人　西東京市社会福祉協議会
事 業：社会福祉事業

(単位：円)

勘定科目			予算(A)	決算(B)	差異(A-B)	備考
事業活動による収支	収入	経常経費補助金収入	350,000	222,223	127,777	
		共同募金配分金収入	350,000	222,223	127,777	
		歳末たすけあい配分金収入	100,000	0	100,000	
		共同募金交付金収入	250,000	222,223	27,777	
		受取利息配当金収入	1,000	2	998	
		受取利息配当金収入	1,000	2	998	
		事業活動収入計(1)	351,000	222,225	128,775	
	支出	事業費支出	348,000	220,887	127,113	
		消耗器具備品費支出	32,000	23,378	8,622	
		消耗器具備品費	32,000	23,378	8,622	
		保険料支出	13,000	2,021	10,979	
		保険料	5,000	1,800	3,200	
		保険料(共通経費)	8,000	221	7,779	
		賃借料支出	1,000	1,000	0	
		賃借料(共通経費)	1,000	1,000	0	
		車輌費支出	3,000	2,000	1,000	
		車輌費	3,000	2,000	1,000	
		印刷製本費支出	121,000	120,116	884	
		印刷製本費	97,000	96,116	884	
		印刷製本費(共通経費)	24,000	24,000	0	
		通信運搬費支出	46,000	43,285	2,715	
		通信運搬費	45,000	42,285	2,715	
		通信運搬費(共通経費)	1,000	1,000	0	
		業務委託費支出	20,000	17,930	2,070	
		業務委託費	20,000	17,930	2,070	
		手数料支出	12,000	11,157	843	
		手数料	12,000	11,157	843	
		援護費支出	100,000	0	100,000	
		事務費支出	2,000	1,338	662	
		旅費交通費支出	2,000	1,338	662	
		職員出張旅費	2,000	1,338	662	
		その他の支出	1,000	0	1,000	
		雑支出	1,000	0	1,000	
		雑支出	1,000	0	1,000	
		事業活動支出計(2)	351,000	222,225	128,775	
	事業活動資金収支差額(3)=(1)-(2)		0	0	0	
施設整備等による収支	収入					
		施設整備等収入計(4)	0	0	0	
	支出					
		施設整備等支出計(5)	0	0	0	
	施設整備等資金収支差額(6)=(4)-(5)		0	0	0	
その他の活動による収	収入					
		その他の活動収入計(7)	0	0	0	
	支出					

歳末たすけあい事業拠点区分 資金収支計算書

(自)平成31年04月01日　(至)令和2年03月31日

法 人：社会福祉法人　西東京市社会福祉協議会
事 業：社会福祉事業

(単位：円)

勘 定 科 目		予 算(A)	決 算(B)	差 異(A-B)	備 考
支	その他の活動支出計(8)	0	0	0	
	その他の活動資金収支差額(9)=(7)-(8)	0	0	0	
予備費支出(10)		0	－	0	
当期資金収支差額合計(11)=(3)+(6)+(9)-(10)		0	0	0	

前期末支払資金残高(12)	0	0	0	
当期末支払資金残高(11)+(12)	0	0	0	

歳末たすけあい事業拠点区分 事業活動計算書

(自)平成31年04月01日　(至)令和2年03月31日

法 人：社会福祉法人　西東京市社会福祉協議会
事 業：社会福祉事業

(単位：円)

勘 定 科 目			当年度決算(A)	前年度決算(B)	増減(A)-(B)
サービス活動増減の部	収益	経常経費補助金収益	222,223	224,284	△2,061
		共同募金配分金収益	222,223	224,284	△2,061
		共同募金交付金収益	222,223	224,284	△2,061
		サービス活動収益計(1)	222,223	224,284	△2,061
	費用	事業費	220,887	222,678	△1,791
		消耗器具備品費	23,378	22,804	574
		消耗器具備品費	23,378	22,804	574
		保険料	2,021	7,019	△4,998
		保険料	1,800	1,800	0
		保険料(共通経費)	221	5,219	△4,998
		賃借料	1,000	1,000	0
		賃借料(共通経費)	1,000	1,000	0
		車輌費	2,000	1,700	300
		車輌費	2,000	1,700	300
		印刷製本費	120,116	121,000	△884
		印刷製本費	96,116	78,952	17,164
		印刷製本費(共通経費)	24,000	42,048	△18,048
		通信運搬費	43,285	43,355	△70
		通信運搬費	42,285	42,355	△70
		通信運搬費(共通経費)	1,000	1,000	0
		業務委託費	17,930	17,600	330
		業務委託費	17,930	17,600	330
		手数料	11,157	8,200	2,957
		手数料	11,157	8,200	2,957
		事務費	1,338	1,608	△270
		旅費交通費	1,338	1,608	△270
		職員出張旅費	1,338	1,608	△270
		サービス活動費用計(2)	222,225	224,286	△2,061
	サービス活動増減差額(3)=(1)-(2)		△2	△2	0
サービス活動外増減の部	収益	受取利息配当金収益	2	2	0
		受取利息配当金収益	2	2	0
		サービス活動外収益計(4)	2	2	0
	費用				
		サービス活動外費用計(5)	0	0	0
	サービス活動外増減差額(6)=(4)-(5)		2	2	0
経常増減差額(7)=(3)+(6)			0	0	0
特別増減の部	収益				
		特別収益計(8)	0	0	0
	費用				
		特別費用計(9)	0	0	0
	特別増減差額(10)=(8)-(9)		0	0	0
当期活動増減差額(11)=(7)+(10)			0	0	0
繰越活動増減差額	前期繰越活動増減差額(12)		0	0	0
	当期末繰越活動増減差額(13)=(11)+(12)		0	0	0
	基本金取崩額(14)		0	0	0
	基金取崩額(15)		0	0	0

歳末たすけあい事業拠点区分 事業活動計算書

(自)平成31年04月01日　(至)令和2年03月31日

法 人：社会福祉法人　西東京市社会福祉協議会
事 業：社会福祉事業

(単位：円)

勘 定 科 目		当年度決算(A)	前年度決算(B)	増減(A)-(B)
の部	その他の積立金取崩額(16)	0	0	0
	その他の積立金積立額(17)	0	0	0
	次期繰越活動増減差額(18)=(13)+(14)+(15)+(16)-(17)	0	0	0

歳末たすけあい事業拠点区分 貸借対照表

令和2年03月31日現在

法 人：社会福祉法人　西東京市社会福祉協議会
事 業：社会福祉事業

（単位：円）

資　産　の　部				負　債　の　部			
	当年度末	前年度末	増減		当年度末	前年度末	増減
流動資産	27,625	51,909	△24,284	流動負債	27,625	51,909	△24,284
現金預金	27,625	51,909	△24,284	事業未払金	25,978	25,109	869
立替金	0	0	0	預り金	0	0	0
仮払金	0	0	0	前受金	1,647	26,800	△25,153
				拠点区分間借入金	0	0	0
固定資産	0	0	0	負債の部合計	27,625	51,909	△24,284
				純資産の部			
				次期繰越活動増減差額	0	0	0
				（うち当期活動増減差額）	0	0	0
				純資産の部合計	0	0	0
資産の部合計	27,625	51,909	△24,284	負債及び純資産の部合計	27,625	51,909	△24,284

計算書類に対する注記(歳末たすけあい事業拠点区分用)

1. 重要な会計方針
   該当なし

2. 重要な会計方針の変更
   該当なし

3. 採用する退職給付制度
   該当なし

4. 拠点が作成する計算書類とサービス区分
   当法人の作成する計算書類は以下のとおりになっている。
   (1) 歳末たすけあい事業拠点区分の計算書類(第一号第四様式、第二号第四様式、第三号第四様式)

5. 基本財産の増減の内容及び金額
   該当なし

6. 基本金又は固定資産の売却若しくは処分に係る国庫補助金等特別積立金の取崩し
   該当なし

7. 担保に供している資産
   該当なし

8. 有形固定資産の取得価額、減価償却累計額及び当期末残高
   該当なし

9. 債権額、徴収不能引当金の当期末残高、債権の当期末残高
   該当なし

10. 満期保有目的の債券の内訳並びに帳簿価額、時価及び評価損益
    該当なし

11. 重要な後発事象
    該当なし

12. その他社会福祉法人の資金収支及び純資産増減の状況並びに資産、負債及び純資産の状態を明らかにするために必要な事項
    該当なし

第一号第四様式

生活困窮者自立支援事業 拠点区分 資金収支計算書

(自)平成31年04月01日　(至)令和2年03月31日

法 人：社会福祉法人　西東京市社会福祉協議会
事 業：公益事業

(単位：円)

		勘 定 科 目	予 算(A)	決 算(B)	差 異(A-B)	備 考
事業活動による収支	収入	受託金収入	20,323,000	19,638,245	684,755	
		市区町村受託金収入	20,323,000	19,638,245	684,755	
		人件費市受託金収入	17,622,000	17,531,032	90,968	
		事業費市受託金収入	2,701,000	2,107,213	593,787	
		事業活動収入計(1)	20,323,000	19,638,245	684,755	
	支出	人件費支出	17,446,000	17,365,842	80,158	
		職員給料支出	10,518,000	10,462,953	55,047	
		職員俸給	8,258,000	8,257,200	800	
		職員諸手当	2,260,000	2,205,753	54,247	
		職員賞与支出	3,887,000	3,868,710	18,290	
		職員賞与支出	3,887,000	3,868,710	18,290	
		退職給付支出	720,000	720,000	0	
		退職共済掛金	720,000	720,000	0	
		法定福利費支出	2,321,000	2,314,179	6,821	
		正規職員社会保険料	2,191,000	2,185,234	5,766	
		正規職員労働保険料	130,000	128,945	1,055	
		事業費支出	2,535,000	1,946,436	588,564	
		消耗器具備品費支出	125,000	102,283	22,717	
		消耗器具備品費	123,000	102,128	20,872	
		消耗器具備品費(共通経費)	2,000	155	1,845	
		保険料支出	18,000	11,669	6,331	
		保険料	3,000	0	3,000	
		保険料(共通経費)	15,000	11,669	3,331	
		賃借料支出	258,000	248,208	9,792	
		賃借料	231,000	224,208	6,792	
		賃借料(共通経費)	27,000	24,000	3,000	
		印刷製本費支出	221,000	73,089	147,911	
		印刷製本費	139,000	31,714	107,286	
		印刷製本費(共通経費)	82,000	41,375	40,625	
		修繕費支出	3,000	0	3,000	
		修繕費	3,000	0	3,000	
		通信運搬費支出	266,000	197,960	68,040	
		通信運搬費	260,000	196,554	63,446	
		通信運搬費(共通経費)	6,000	1,406	4,594	
		業務委託費支出	51,000	0	51,000	
		業務委託費	51,000	0	51,000	
		手数料支出	6,000	3,502	2,498	
		手数料	6,000	3,502	2,498	
		租税公課支出	1,587,000	1,309,725	277,275	
		租税公課	1,587,000	1,309,725	277,275	
		事務費支出	176,000	160,367	15,633	
		福利厚生費支出	60,000	49,590	10,410	
		正規職員福利厚生費	20,000	20,000	0	
		正規職員健康診断料	40,000	29,590	10,410	
		旅費交通費支出	10,000	8,399	1,601	
		職員出張旅費	10,000	8,399	1,601	
		研修研究費支出	104,000	101,058	2,942	
		諸会費支出	2,000	1,320	680	

生活困窮者自立支援事業 拠点区分 資金収支計算書

(自)平成31年04月01日　(至)令和2年03月31日

法 人：社会福祉法人　西東京市社会福祉協議会
事 業：公益事業

（単位：円）

勘 定 科 目			予 算(A)	決 算(B)	差 異(A-B)	備 考
	支出	諸会費(共通経費)	2,000	1,320	680	
		事業活動支出計(2)	20,157,000	19,472,645	684,355	
	事業活動資金収支差額(3)=(1)-(2)		166,000	165,600	400	
施設整備等による収支	収入					
		施設整備等収入計(4)	0	0	0	
	支出					
		施設整備等支出計(5)	0	0	0	
	施設整備等資金収支差額(6)=(4)-(5)		0	0	0	
その他の活動による収支	収入					
		その他の活動収入計(7)	0	0	0	
	支出	事業区分間繰入金支出	166,000	165,600	400	
		その他の活動支出計(8)	166,000	165,600	400	
	その他の活動資金収支差額(9)=(7)-(8)		△166,000	△165,600	△400	
予備費支出(10)			0	－	0	
当期資金収支差額合計(11)=(3)+(6)+(9)-(10)			0	0	0	

前期末支払資金残高(12)	0	0	0	
当期末支払資金残高(11)+(12)	0	0	0	

生活困窮者自立支援事業 拠点区分 事業活動計算書

(自)平成31年04月01日　(至)令和2年03月31日

法 人：社会福祉法人　西東京市社会福祉協議会
事 業：公益事業

(単位：円)

		勘 定 科 目	当年度決算(A)	前年度決算(B)	増減(A)-(B)
サービス活動増減の部	収益	受託金収益	19,638,245	19,151,537	486,708
		市区町村受託金収益	19,638,245	19,151,537	486,708
		人件費市受託金収益	17,531,032	17,279,931	251,101
		事業費市受託金収益	2,107,213	1,871,606	235,607
		サービス活動収益計(1)	19,638,245	19,151,537	486,708
	費用	人件費	17,365,842	17,068,519	297,323
		職員給料	10,462,953	10,342,459	120,494
		職員俸給	8,257,200	8,154,000	103,200
		職員諸手当	2,205,753	2,188,459	17,294
		職員賞与	3,868,710	3,779,299	89,411
		職員賞与	3,868,710	3,779,299	89,411
		退職給付費用	720,000	720,000	0
		退職共済掛金	720,000	720,000	0
		法定福利費	2,314,179	2,226,761	87,418
		正規職員社会保険料	2,185,234	2,098,931	86,303
		正規職員労働保険料	128,945	127,830	1,115
		事業費	1,946,436	1,849,252	97,184
		消耗器具備品費	102,283	79,966	22,317
		消耗器具備品費	102,128	79,816	22,312
		消耗器具備品費(共通経費)	155	150	5
		保険料	11,669	10,536	1,133
		保険料(共通経費)	11,669	10,536	1,133
		賃借料	248,208	240,822	7,386
		賃借料	224,208	224,208	0
		賃借料(共通経費)	24,000	16,614	7,386
		印刷製本費	73,089	135,625	△62,536
		印刷製本費	31,714	56,035	△24,321
		印刷製本費(共通経費)	41,375	79,590	△38,215
		通信運搬費	197,960	75,168	122,792
		通信運搬費	196,554	72,773	123,781
		通信運搬費(共通経費)	1,406	2,395	△989
		手数料	3,502	0	3,502
		手数料	3,502	0	3,502
		租税公課	1,309,725	1,307,135	2,590
		租税公課	1,309,725	1,307,135	2,590
		事務費	160,367	68,166	92,201
		福利厚生費	49,590	45,812	3,778
		正規職員福利厚生費	20,000	20,000	0
		正規職員健康診断料	29,590	25,812	3,778
		旅費交通費	8,399	10,037	△1,638
		職員出張旅費	8,399	10,037	△1,638
		研修研究費	101,058	10,997	90,061
		諸会費	1,320	1,320	0
		諸会費(共通経費)	1,320	1,320	0
		サービス活動費用計(2)	19,472,645	18,985,937	486,708
		サービス活動増減差額(3)=(1)-(2)	165,600	165,600	0
サービス活動	収益				
		サービス活動外収益計(4)	0	0	0

生活困窮者自立支援事業 拠点区分 事業活動計算書

(自)平成31年04月01日　(至)令和2年03月31日

法 人：社会福祉法人　西東京市社会福祉協議会
事 業：公益事業

（単位：円）

勘 定 科 目			当年度決算(A)	前年度決算(B)	増減(A)-(B)
外増減の部	費用				
		サービス活動外費用計(5)	0	0	0
	サービス活動外増減差額(6)=(4)-(5)		0	0	0
経常増減差額(7)=(3)+(6)			165,600	165,600	0
特別増減の部	収益				
		特別収益計(8)	0	0	0
	費用	事業区分間繰入金費用	165,600	165,600	0
		特別費用計(9)	165,600	165,600	0
	特別増減差額(10)=(8)-(9)		△165,600	△165,600	0
当期活動増減差額(11)=(7)+(10)			0	0	0
繰越活動増減差額の部	前期繰越活動増減差額(12)		0	0	0
	当期末繰越活動増減差額(13)=(11)+(12)		0	0	0
	基本金取崩額(14)		0	0	0
	基金取崩額(15)		0	0	0
	その他の積立金取崩額(16)		0	0	0
	その他の積立金積立額(17)		0	0	0
	次期繰越活動増減差額(18)=(13)+(14)+(15)+(16)-(17)		0	0	0

生活困窮者自立支援事業 拠点区分 貸借対照表

令和2年03月31日現在

法 人：社会福祉法人　西東京市社会福祉協議会
事 業：公益事業

（単位：円）

資　産　の　部				負　債　の　部			
	当年度末	前年度末	増減		当年度末	前年度末	増減
流動資産	2,563,606	1,918,928	644,678	流動負債	2,563,606	1,918,928	644,678
現金預金	2,563,606	1,918,928	644,678	事業未払金	2,563,606	1,918,928	644,678
立替金	0	0	0	負債の部合計	2,563,606	1,918,928	644,678
固定資産	0	0	0	純資産の部			
				次期繰越活動増減差額	0	0	0
				（うち当期活動増減差額）	0	0	0
				純資産の部合計	0	0	0
資産の部合計	2,563,606	1,918,928	644,678	負債及び純資産の部合計	2,563,606	1,918,928	644,678

計算書類に対する注記(生活困窮者自立支援事業 拠点区分用)

1. 重要な会計方針
該当なし

2. 重要な会計方針の変更
該当なし

3. 採用する退職給付制度
該当なし

4. 拠点が作成する計算書類とサービス区分
当法人の作成する計算書類は以下のとおりになっている。
(1) 生活困窮者自立支援事業拠点区分の計算書類(第一号第四様式、第二号第四様式、第三号第四様式)
(2) サービス区分　「自立相談支援事業」

5. 基本財産の増減の内容及び金額
該当なし

6. 基本金又は固定資産の売却若しくは処分に係る国庫補助金等特別積立金の取崩し
該当なし

7. 担保に供している資産
該当なし

8. 有形固定資産の取得価額、減価償却累計額及び当期末残高
該当なし

9. 債権額、徴収不能引当金の当期末残高、債権の当期末残高
該当なし

10. 満期保有目的の債券の内訳並びに帳簿価額、時価及び評価損益
該当なし

11. 重要な後発事象
該当なし

12. その他社会福祉法人の資金収支及び純資産増減の状況並びに資産、負債及び純資産の状態を明らかにするために必要な事項
該当なし

要介護認定調査事業拠点区分 資金収支計算書

(自)平成31年04月01日　(至)令和2年03月31日

法 人：社会福祉法人　西東京市社会福祉協議会
事 業：公益事業

(単位：円)

		勘 定 科 目	予 算(A)	決 算(B)	差 異(A-B)	備 考
事業活動による収支	収入	受託金収入	22,596,000	22,590,960	5,040	
		市区町村受託金収入	22,596,000	22,590,960	5,040	
		人件費市受託金収入	7,161,000	7,161,000	0	
		事業費市受託金収入	15,435,000	15,429,960	5,040	
		事業活動収入計(1)	22,596,000	22,590,960	5,040	
	支出	人件費支出	12,709,000	12,705,258	3,742	
		職員給料支出	4,151,000	4,149,540	1,460	
		職員俸給	3,256,000	3,255,600	400	
		職員諸手当	895,000	893,940	1,060	
		職員賞与支出	1,548,000	1,547,030	970	
		職員賞与支出	1,548,000	1,547,030	970	
		非常勤職員給与支出	4,894,000	4,894,000	0	
		非常勤職員給与	4,894,000	4,894,000	0	
		退職給付支出	360,000	360,000	0	
		退職共済掛金	360,000	360,000	0	
		法定福利費支出	1,756,000	1,754,688	1,312	
		正規職員社会保険料	813,000	812,345	655	
		正規職員労働保険料	52,000	51,343	657	
		非常勤職員法定福利費	891,000	891,000	0	
		事業費支出	8,837,000	8,836,866	134	
		保健衛生費支出	0	0	0	
		水道光熱費支出	82,000	82,000	0	
		水道光熱費(共通経費)	82,000	82,000	0	
		消耗器具備品費支出	92,000	92,000	0	
		消耗器具備品費	71,000	88,946	△17,946	
		消耗器具備品費(共通経費)	21,000	3,054	17,946	
		保険料支出	146,000	146,000	0	
		保険料	139,000	138,590	410	
		保険料(共通経費)	7,000	7,410	△410	
		賃借料支出	69,000	69,000	0	
		賃借料	0	0	0	
		賃借料(共通経費)	69,000	69,000	0	
		車輌費支出	2,000	1,996	4	
		車輌費(共通経費)	2,000	1,996	4	
		諸謝金支出	0	0	0	
		諸謝金	0	0	0	
		印刷製本費支出	230,000	230,000	0	
		印刷製本費(共通経費)	230,000	230,000	0	
		修繕費支出	1,000	870	130	
		修繕費	0	0	0	
		修繕費(共通経費)	1,000	870	130	
		通信運搬費支出	186,000	186,000	0	
		通信運搬費	1,000	0	1,000	
		通信運搬費(共通経費)	185,000	186,000	△1,000	
		会議費支出	0	0	0	
		業務委託費支出	6,703,000	6,703,000	0	
		業務委託費	6,697,000	6,683,656	13,344	
		業務委託費(共通経費)	6,000	19,344	△13,344	

要介護認定調査事業拠点区分 資金収支計算書

(自)平成31年04月01日　(至)令和2年03月31日

法 人：社会福祉法人　西東京市社会福祉協議会
事 業：公益事業

(単位：円)

勘 定 科 目			予 算(A)	決 算(B)	差 異(A-B)	備 考
	支出	手数料支出	2,000	2,000	0	
		手数料	2,000	2,000	0	
		租税公課支出	1,324,000	1,324,000	0	
		租税公課	1,324,000	1,324,000	0	
		事務費支出	103,000	102,735	265	
		福利厚生費支出	64,000	63,755	245	
		正規職員福利厚生費	10,000	10,000	0	
		正規職員健康診断料	8,000	7,755	245	
		非常勤職員福利厚生費	46,000	46,000	0	
		旅費交通費支出	2,000	2,000	0	
		職員出張旅費	2,000	2,000	0	
		研修研究費支出	35,000	35,000	0	
		諸会費支出	2,000	1,980	20	
		諸会費(共通経費)	2,000	1,980	20	
		事業活動支出計(2)	21,649,000	21,644,859	4,141	
	事業活動資金収支差額(3)=(1)-(2)		947,000	946,101	899	
施設整備等による収支	収入					
		施設整備等収入計(4)	0	0	0	
	支出	固定資産取得支出	107,000	106,380	620	
		器具及び備品取得支出	107,000	106,380	620	
		施設整備等支出計(5)	107,000	106,380	620	
	施設整備等資金収支差額(6)=(4)-(5)		△107,000	△106,380	△620	
その他の活動による収支	収入					
		その他の活動収入計(7)	0	0	0	
	支出	事業区分間繰入金支出	840,000	839,721	279	
		その他の活動支出計(8)	840,000	839,721	279	
	その他の活動資金収支差額(9)=(7)-(8)		△840,000	△839,721	△279	
予備費支出(10)			0	－	0	
当期資金収支差額合計(11)=(3)+(6)+(9)-(10)			0	0	0	

前期末支払資金残高(12)	0	0	0	
当期末支払資金残高(11)+(12)	0	0	0	

要介護認定調査事業拠点区分 事業活動計算書

(自)平成31年04月01日　(至)令和2年03月31日

法 人：社会福祉法人　西東京市社会福祉協議会
事 業：公益事業

(単位：円)

		勘 定 科 目	当年度決算(A)	前年度決算(B)	増減(A)-(B)
サービス活動増減の部	収益	受託金収益	22,590,960	22,900,320	△309,360
		市区町村受託金収益	22,590,960	22,900,320	△309,360
		人件費市受託金収益	7,161,000	6,982,000	179,000
		事業費市受託金収益	15,429,960	15,918,320	△488,360
		サービス活動収益計(1)	22,590,960	22,900,320	△309,360
	費用	人件費	12,705,258	12,664,698	40,560
		職員給料	4,149,540	4,099,600	49,940
		職員俸給	3,255,600	3,180,000	75,600
		職員諸手当	893,940	919,600	△25,660
		職員賞与	1,547,030	1,497,068	49,962
		職員賞与	1,547,030	1,497,068	49,962
		非常勤職員給与	4,894,000	5,050,011	△156,011
		非常勤職員給与	4,894,000	5,050,011	△156,011
		退職給付費用	360,000	360,000	0
		退職共済掛金	360,000	360,000	0
		法定福利費	1,754,688	1,658,019	96,669
		正規職員社会保険料	812,345	787,852	24,493
		正規職員労働保険料	51,343	50,494	849
		非常勤職員法定福利費	891,000	819,673	71,327
		事業費	8,836,866	8,712,683	124,183
		水道光熱費	82,000	38,439	43,561
		水道光熱費(共通経費)	82,000	38,439	43,561
		消耗器具備品費	92,000	66,951	25,049
		消耗器具備品費	88,946	50,723	38,223
		消耗器具備品費(共通経費)	3,054	16,228	△13,174
		保険料	146,000	145,543	457
		保険料	138,590	135,440	3,150
		保険料(共通経費)	7,410	10,103	△2,693
		賃借料	69,000	59,675	9,325
		賃借料(共通経費)	69,000	59,675	9,325
		車輌費	1,996	2,643	△647
		車輌費(共通経費)	1,996	2,643	△647
		印刷製本費	230,000	325,078	△95,078
		印刷製本費(共通経費)	230,000	325,078	△95,078
		修繕費	870	690	180
		修繕費(共通経費)	870	690	180
		通信運搬費	186,000	176,359	9,641
		通信運搬費	0	830	△830
		通信運搬費(共通経費)	186,000	175,529	10,471
		会議費	0	2,400	△2,400
		業務委託費	6,703,000	6,625,988	77,012
		業務委託費	6,683,656	6,590,912	92,744
		業務委託費(共通経費)	19,344	35,076	△15,732
		手数料	2,000	432	1,568
		手数料	2,000	432	1,568
		租税公課	1,324,000	1,268,485	55,515
		租税公課	1,324,000	1,268,485	55,515
		事務費	102,735	68,468	34,267
		福利厚生費	63,755	53,706	10,049

要介護認定調査事業拠点区分 事業活動計算書

(自)平成31年04月01日　(至)令和2年03月31日

法 人：社会福祉法人　西東京市社会福祉協議会
事 業：公益事業

(単位：円)

勘 定 科 目			当年度決算(A)	前年度決算(B)	増減(A)-(B)
	費用	正規職員福利厚生費	10,000	10,000	0
		正規職員健康診断料	7,755	7,614	141
		非常勤職員福利厚生費	46,000	36,092	9,908
		旅費交通費	2,000	1,250	750
		職員出張旅費	2,000	1,250	750
		研修研究費	35,000	11,532	23,468
		諸会費	1,980	1,980	0
		諸会費(共通経費)	1,980	1,980	0
		減価償却費	93,002	51,648	41,354
		サービス活動費用計(2)	21,737,861	21,497,497	240,364
	サービス活動増減差額(3)=(1)-(2)		853,099	1,402,823	△549,724
サービス活動外増減の部	収益				
		サービス活動外収益計(4)	0	0	0
	費用				
		サービス活動外費用計(5)	0	0	0
	サービス活動外増減差額(6)=(4)-(5)		0	0	0
経常増減差額(7)=(3)+(6)			853,099	1,402,823	△549,724
特別増減の部	収益				
		特別収益計(8)	0	0	0
	費用	事業区分間繰入金費用	839,721	1,144,511	△304,790
		特別費用計(9)	839,721	1,144,511	△304,790
	特別増減差額(10)=(8)-(9)		△839,721	△1,144,511	304,790
当期活動増減差額(11)=(7)+(10)			13,378	258,312	△244,934
繰越活動増減差額の部	前期繰越活動増減差額(12)		258,312	0	258,312
	当期末繰越活動増減差額(13)=(11)+(12)		271,690	258,312	13,378
	基本金取崩額(14)		0	0	0
	基金取崩額(15)		0	0	0
	その他の積立金取崩額(16)		0	0	0
	その他の積立金積立額(17)		0	0	0
	次期繰越活動増減差額(18)=(13)+(14)+(15)+(16)-(17)		271,690	258,312	13,378

要介護認定調査事業拠点区分 貸借対照表

令和2年03月31日現在

法 人：社会福祉法人　西東京市社会福祉協議会
事 業：公益事業

（単位：円）

資　産　の　部				負　債　の　部			
	当年度末	前年度末	増減		当年度末	前年度末	増減
流動資産	1,094,023	1,055,424	38,599	流動負債	1,094,023	1,055,424	38,599
現金預金	218,423	273,504	△55,081	事業未払金	1,094,023	1,040,524	53,499
事業未収金	875,600	781,920	93,680	事業区分間借入金	0	14,900	△14,900
立替金	0	0	0	負債の部合計	1,094,023	1,055,424	38,599
固定資産	271,690	258,312	13,378	純資産の部			
その他の固定資産	271,690	258,312	13,378	次期繰越活動増減差額	271,690	258,312	13,378
器具及び備品	271,690	258,312	13,378	（うち当期活動増減差額）	13,378	258,312	△244,934
				純資産の部合計	271,690	258,312	13,378
資産の部合計	1,365,713	1,313,736	51,977	負債及び純資産の部合計	1,365,713	1,313,736	51,977

計算書類に対する注記(要介護認定調査事業拠点区分用)

1. 重要な会計方針

(1)固定資産の減価償却の方法

・ 建物並びに器具及び備品－定額法

①有形固定資産（リース資産を除く）

当法人は、定額法による減価償却を実施している。

②無形固定資産（リース資産を除く）

当法人は、定額法による減価償却を実施している。

2. 重要な会計方針の変更

該当なし

3. 採用する退職給付制度

当法人は、職員の退職金の支給に備えるために、東京都社会福祉協議会が定款第２条第14号に基づき運営する「東京都社会福祉協議会従事者共済会」に加入している。

また退職給与規則に基づき退職一時金を支払うこととしている。

4. 拠点が作成する計算書類とサービス区分

当法人の作成する計算書類は以下のとおりになっている。

(1) 要介護認定調査事業拠点区分の計算書類(第一号第四様式、第二号第四様式、第三号第四様式)

5. 基本財産の増減の内容及び金額

該当なし

6. 基本金又は固定資産の売却若しくは処分に係る国庫補助金等特別積立金の取崩し

該当なし

7. 担保に供している資産

該当なし

8. 有形固定資産の取得価額、減価償却累計額及び当期末残高

固定資産の取得価額､減価償却累計額及び当期末残高は､以下のとおりである。 (単位:円)

	取得価額	減価償却累計額	当期末残高
器具及び備品	416,340	144,650	271,690
合　　計	416,340	144,650	271,690

9. 債権額、徴収不能引当金の当期末残高、債権の当期末残高

債権額､徴収不能引当金の当期末残高､債権の当期末残高は以下のとおりである。 (単位:円)

	債権額	徴収不能引当金の当期末残高	債権の当期末残高
事業未収金	875,600	0	875,600
合　　計	875,600	0	875,600

10. 満期保有目的の債券の内訳並びに帳簿価額、時価及び評価損益

該当なし

11. 重要な後発事象

該当なし

12. その他社会福祉法人の資金収支及び純資産増減の状況並びに資産、負債及び純資産の状態を明らかにするために必要な事項

該当なし

基本財産及びその他の固定資産（有形・無形固定資産）の明細書

（自）平成31年04月01日　（至）令和2年03月31日

法人名　社会福祉法人　西東京市社会福祉協議会

事業区分　公益事業

拠点区分　要介護認定調査事業

（単位：円）

資産の種類及び名称	期首帳簿価額(A)		当期増加額(B)		当期減価償却額(C)		当期減少額(D)		期末帳簿価額(E=A+B-C-D)		減価償却累計額(F)		期末取得原価(G=E+F)		摘要
		うち国庫補助金等の額		うち国庫補助金等の額		うち国庫補助金等の額		うち国庫補助金等の額		うち国庫補助金等の額		うち国庫補助金等の額		うち国庫補助金等の額	
その他の固定資産(有形固定資産)															
器具及び備品															
ノートパソコン（LIFEB00A577/S）	129,156	0	0	0	38,745	0	0	0	90,411	0	64,569	0	154,980	0	
ノートパソコン（LIFEB00A561/D）	129,156	0	0	0	38,745	0	0	0	90,411	0	64,569	0	154,980	0	
ゼロックス多摩パソコン	0	0	106,380	0	15,512	0	0	0	90,868	0	15,512	0	106,380	0	
器具及び備品 計	258,312	0	106,380	0	93,002	0	0	0	271,690	0	144,650	0	416,340	0	
その他の固定資産(有形固定資産) 計	258,312	0	106,380	0	93,002	0	0	0	271,690	0	144,650	0	416,340	0	
その他の固定資産 計	258,312	0	106,380	0	93,002	0	0	0	271,690	0	144,650	0	416,340	0	
基本財産及びその他の固定資産 計	258,312	0	106,380	0	93,002	0	0	0	271,690	0	144,650	0	416,340	0	
将来入金予定の償還補助金の額		0		0		0		0		0					
差　　引		0		0		0		0		0					

（注）１．「うち国庫補助金等の額」については、設備資金元金償還補助金がある場合には、償還補助総額を記載した上で、国庫補助金取崩計算を行うものとする。
　ただし、「将来入金予定の償還補助金の額」欄では、「期首帳簿価額」の「うち国庫補助金等の額」はマイナス表示し、実際に補助金を受けた場合に「当期増加額」の「うち国庫補助金等の額」をプラス表示することにより、「差引」欄の「期末帳簿価額」の「うち国庫補助金等の額」が 貸借対照表上の国庫補助金等特別積立金残高と一致することが確認できる。

２．「当期増加額」には減価償却控除前の増加額、「当期減少額」には当期減価償却額を控除した減少額を記載する。

市民協働推進センター事業拠点区分 資金収支計算書

(自)平成31年04月01日　(至)令和2年03月31日

法 人：社会福祉法人　西東京市社会福祉協議会
事 業：公益事業

(単位：円)

		勘 定 科 目	予 算(A)	決 算(B)	差 異(A-B)	備 考
事業活動による収支	収入	受託金収入	15,450,000	15,030,449	419,551	
		市区町村受託金収入	15,450,000	15,030,449	419,551	
		事業費市受託金収入	15,450,000	15,030,449	419,551	
		事業収入	96,000	96,000	0	
		利用料収入	96,000	96,000	0	
		事業活動収入計(1)	15,546,000	15,126,449	419,551	
	支出	人件費支出	11,115,000	11,099,115	15,885	
		非常勤職員給与支出	10,147,000	10,146,674	326	
		非常勤職員給与	10,147,000	10,146,674	326	
		法定福利費支出	968,000	952,441	15,559	
		非常勤職員法定福利費	968,000	952,441	15,559	
		事業費支出	4,103,000	3,749,732	353,268	
		水道光熱費支出	253,000	252,180	820	
		水道光熱費	253,000	252,180	820	
		消耗器具備品費支出	420,000	419,458	542	
		消耗器具備品費	414,000	418,999	△4,999	
		消耗器具備品費(共通経費)	6,000	459	5,541	
		保険料支出	18,000	9,157	8,843	
		保険料	12,000	6,210	5,790	
		保険料(共通経費)	6,000	2,947	3,053	
		賃借料支出	862,000	789,408	72,592	
		賃借料	853,000	782,720	70,280	
		賃借料(共通経費)	9,000	6,688	2,312	
		諸謝金支出	524,000	401,000	123,000	
		諸謝金	524,000	401,000	123,000	
		印刷製本費支出	213,000	207,453	5,547	
		印刷製本費	199,000	198,171	829	
		印刷製本費(共通経費)	14,000	9,282	4,718	
		修繕費支出	0	0	0	
		修繕費	0	0	0	
		通信運搬費支出	249,000	239,758	9,242	
		通信運搬費	244,000	229,976	14,024	
		通信運搬費(共通経費)	5,000	9,782	△4,782	
		会議費支出	4,000	1,599	2,401	
		業務委託費支出	426,000	425,340	660	
		業務委託費	426,000	425,340	660	
		手数料支出	23,000	21,474	1,526	
		手数料	23,000	21,474	1,526	
		租税公課支出	1,111,000	982,905	128,095	
		租税公課	1,111,000	982,905	128,095	
		事務費支出	170,000	120,115	49,885	
		福利厚生費支出	96,000	62,320	33,680	
		非常勤職員福利厚生費	96,000	62,320	33,680	
		旅費交通費支出	14,000	9,020	4,980	
		職員出張旅費	14,000	9,020	4,980	
		研修研究費支出	45,000	34,870	10,130	
		諸会費支出	15,000	13,905	1,095	
		諸会費	10,000	10,000	0	

市民協働推進センター事業拠点区分 資金収支計算書

(自)平成31年04月01日　(至)令和2年03月31日

法 人：社会福祉法人　西東京市社会福祉協議会
事 業：公益事業

(単位：円)

勘 定 科 目			予 算(A)	決 算(B)	差 異(A-B)	備 考
	支出	諸会費(共通経費)	5,000	3,905	1,095	
		事業活動支出計(2)	15,388,000	14,968,962	419,038	
	事業活動資金収支差額(3)=(1)-(2)		158,000	157,487	513	
施設整備等による収支	収入					
		施設整備等収入計(4)	0	0	0	
	支出					
		施設整備等支出計(5)	0	0	0	
	施設整備等資金収支差額(6)=(4)-(5)		0	0	0	
その他の活動による収支	収入					
		その他の活動収入計(7)	0	0	0	
	支出	事業区分間繰入金支出	158,000	157,487	513	
		その他の活動支出計(8)	158,000	157,487	513	
	その他の活動資金収支差額(9)=(7)-(8)		△158,000	△157,487	△513	
予備費支出(10)			0	－	0	
当期資金収支差額合計(11)=(3)+(6)+(9)-(10)			0	0	0	

前期末支払資金残高(12)	0	0	0	
当期末支払資金残高(11)+(12)	0	0	0	

市民協働推進センター事業拠点区分 事業活動計算書

(自)平成31年04月01日　(至)令和2年03月31日

法 人：社会福祉法人　西東京市社会福祉協議会
事 業：公益事業

(単位：円)

勘 定 科 目			当年度決算(A)	前年度決算(B)	増減(A)-(B)
サービス活動増減の部	収益	受託金収益	15,030,449	15,289,667	△259,218
		市区町村受託金収益	15,030,449	15,289,667	△259,218
		事業費市受託金収益	15,030,449	15,289,667	△259,218
		事業収益	96,000	121,640	△25,640
		利用料収益	96,000	121,640	△25,640
		サービス活動収益計(1)	15,126,449	15,411,307	△284,858
	費用	人件費	11,099,115	11,292,663	△193,548
		非常勤職員給与	10,146,674	10,330,977	△184,303
		非常勤職員給与	10,146,674	10,330,977	△184,303
		法定福利費	952,441	961,686	△9,245
		非常勤職員法定福利費	952,441	961,686	△9,245
		事業費	3,749,732	3,765,316	△15,584
		水道光熱費	252,180	248,444	3,736
		水道光熱費	252,180	248,444	3,736
		消耗器具備品費	419,458	337,335	82,123
		消耗器具備品費	418,999	336,890	82,109
		消耗器具備品費(共通経費)	459	445	14
		保険料	9,157	12,405	△3,248
		保険料	6,210	8,760	△2,550
		保険料(共通経費)	2,947	3,645	△698
		賃借料	789,408	786,101	3,307
		賃借料	782,720	785,272	△2,552
		賃借料(共通経費)	6,688	829	5,859
		諸謝金	401,000	344,000	57,000
		諸謝金	401,000	344,000	57,000
		印刷製本費	207,453	225,177	△17,724
		印刷製本費	198,171	209,073	△10,902
		印刷製本費(共通経費)	9,282	16,104	△6,822
		通信運搬費	239,758	253,825	△14,067
		通信運搬費	229,976	251,838	△21,862
		通信運搬費(共通経費)	9,782	1,987	7,795
		会議費	1,599	1,750	△151
		業務委託費	425,340	446,280	△20,940
		業務委託費	425,340	446,280	△20,940
		手数料	21,474	16,412	5,062
		手数料	21,474	16,412	5,062
		租税公課	982,905	1,093,587	△110,682
		租税公課	982,905	1,093,587	△110,682
		事務費	120,115	145,213	△25,098
		福利厚生費	62,320	66,656	△4,336
		非常勤職員福利厚生費	62,320	66,656	△4,336
		旅費交通費	9,020	8,582	438
		職員出張旅費	9,020	8,582	438
		研修研究費	34,870	56,070	△21,200
		諸会費	13,905	13,905	0
		諸会費	10,000	10,000	0
		諸会費(共通経費)	3,905	3,905	0
		サービス活動費用計(2)	14,968,962	15,203,192	△234,230
		サービス活動増減差額(3)=(1)-(2)	157,487	208,115	△50,628

市民協働推進センター事業拠点区分 事業活動計算書

(自)平成31年04月01日　(至)令和2年03月31日

法 人：社会福祉法人　西東京市社会福祉協議会
事 業：公益事業

(単位：円)

勘 定 科 目			当年度決算(A)	前年度決算(B)	増減(A)-(B)
サービス活動外増減の部	収益				
		サービス活動外収益計(4)	0	0	0
	費用				
		サービス活動外費用計(5)	0	0	0
	サービス活動外増減差額(6)=(4)-(5)		0	0	0
経常増減差額(7)=(3)+(6)			157,487	208,115	△50,628
特別増減の部	収益				
		特別収益計(8)	0	0	0
	費用	事業区分間繰入金費用	157,487	208,115	△50,628
		特別費用計(9)	157,487	208,115	△50,628
	特別増減差額(10)=(8)-(9)		△157,487	△208,115	50,628
当期活動増減差額(11)=(7)+(10)			0	0	0
繰越活動増減差額の部	前期繰越活動増減差額(12)		0	0	0
	当期末繰越活動増減差額(13)=(11)+(12)		0	0	0
	基本金取崩額(14)		0	0	0
	基金取崩額(15)		0	0	0
	その他の積立金取崩額(16)		0	0	0
	その他の積立金積立額(17)		0	0	0
	次期繰越活動増減差額(18)=(13)+(14)+(15)+(16)-(17)		0	0	0

市民協働推進センター事業拠点区分 貸借対照表

令和2年03月31日現在

法 人：社会福祉法人　西東京市社会福祉協議会
事 業：公益事業

（単位：円）

資　産　の　部				負　債　の　部			
	当年度末	前年度末	増減		当年度末	前年度末	増減
流動資産	2,817,363	2,537,125	280,238	流動負債	2,817,363	2,537,125	280,238
現金預金	2,817,363	2,531,925	285,438	事業未払金	2,817,363	2,537,125	280,238
事業未収金	0	5,200	△5,200	負債の部合計	2,817,363	2,537,125	280,238
仮払金	0	0	0	純資産の部			
固定資産	0	0	0	次期繰越活動増減差額	0	0	0
				（うち当期活動増減差額）	0	0	0
				純資産の部合計	0	0	0
資産の部合計	2,817,363	2,537,125	280,238	負債及び純資産の部合計	2,817,363	2,537,125	280,238

計算書類に対する注記(市民協働推進センター事業拠点区分用)

1. 重要な会計方針
   該当なし

2. 重要な会計方針の変更
   該当なし

3. 採用する退職給付制度
   該当なし

4. 拠点が作成する計算書類とサービス区分
   当法人の作成する計算書類は以下のとおりになっている。
   (1)市民協働推進センター事業拠点区分の計算書類(第一号第四様式、第二号第四様式、第三号第四様式)

5. 基本財産の増減の内容及び金額
   該当なし

6. 基本金又は固定資産の売却若しくは処分に係る国庫補助金等特別積立金の取崩し
   該当なし

7. 担保に供している資産
   該当なし

8. 有形固定資産の取得価額、減価償却累計額及び当期末残高
   該当なし

9. 債権額、徴収不能引当金の当期末残高、債権の当期末残高
   該当なし

10. 満期保有目的の債券の内訳並びに帳簿価額、時価及び評価損益
    該当なし

11. 重要な後発事象
    該当なし

12. その他社会福祉法人の資金収支及び純資産増減の状況並びに資産、負債及び純資産の状態を明らかにするために必要な事項
    該当なし